

IMPLANTAÇÃO
Esc. 1/250

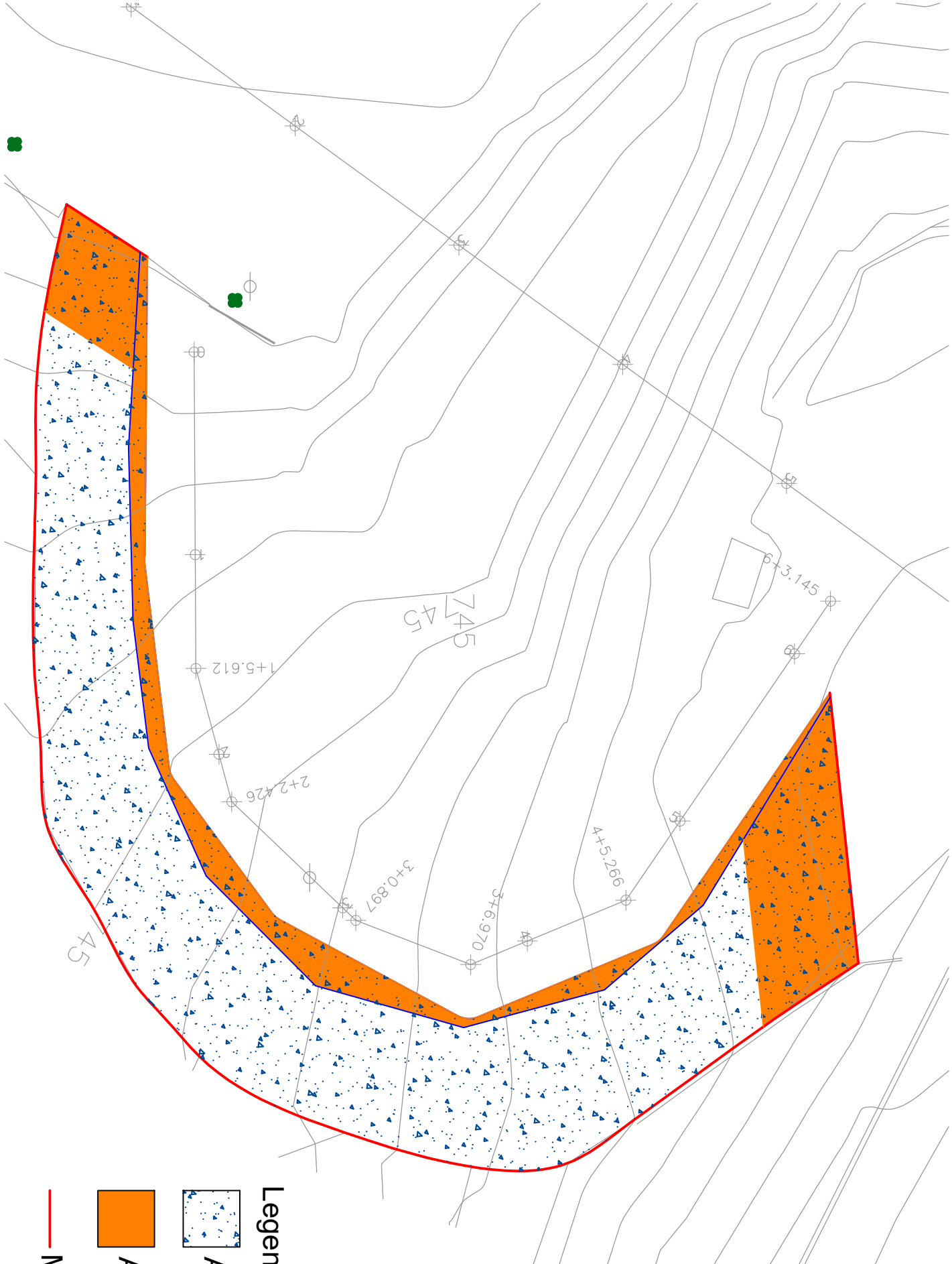

- Legenda:
- Área a ser pavimentada
 - Área de reforço de base
 - Meio-fio

Sinalização Horizontal
Esc. 1/250

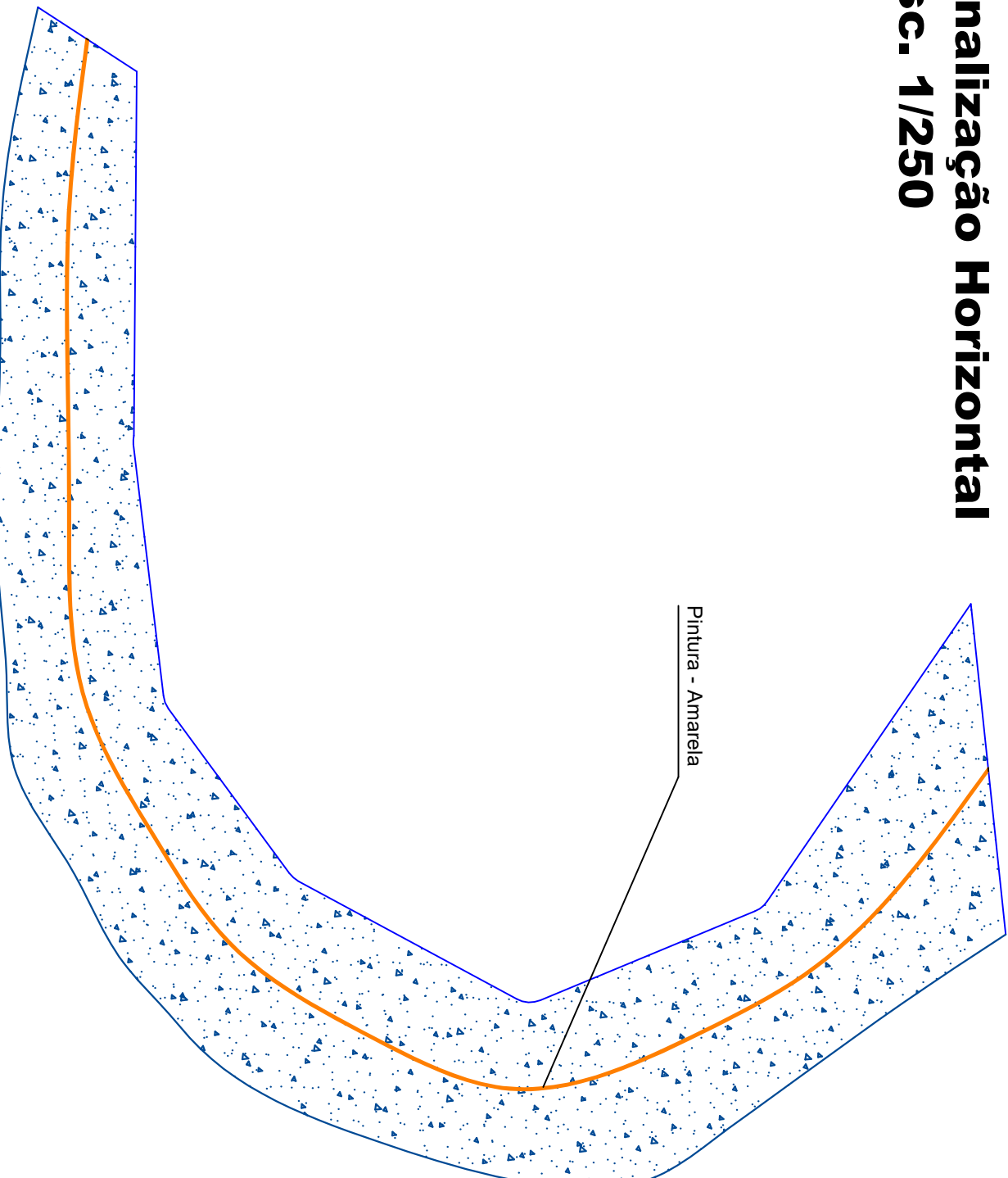

ATENÇÃO: Obrigatoriamente deve ser observado o memorial descritivo, para fins inclusive de definição de material e procedimentos

Seção Típica
Esc. 1:5

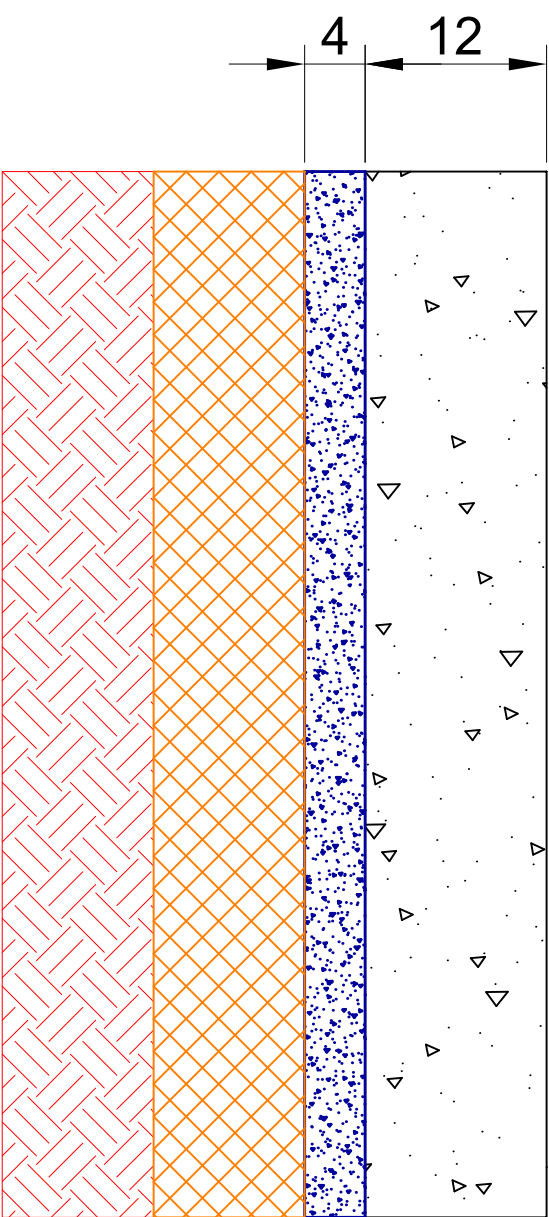

- Revestimento a executar em concreto reforçado com fibra
- Revestimento existente (concreto)
- Base (calçamento)
- Sub-base (leito natural)

Meio-fio
Esc. 1:10

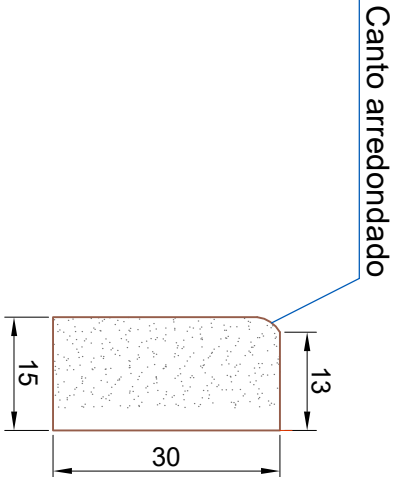

PROJETO DE PAVIMENTAÇÃO

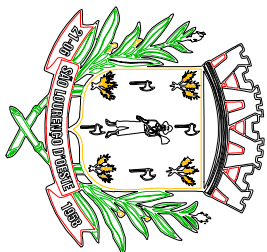

MUNICÍPIO DE SÃO LOURENÇO DO OESTE

PREFEITURA MUNICIPAL DE SÃO LOURENÇO DO OESTE
RUA DUQUE DE CAIXAS, Nº789, CENTRO - CEP 89990-000/FONE:49 33448500
SÃO LOURENÇO DO OESTE - SC

proprietário

responsável técnico

Agustinho A. Menegatti
Prefeito Municipal

Alexsandro Mezzomo
Engenheiro Civil
CREA-RS: 167.179/D

denominação da obra

Acesso e Cercamento EBM Nossa Senhora de Lourdes

escala indicada
desenho AM

endereço obra

SC 305 - Presidente Juscelino

áreas do projeto

NA

descrição prancha

Implantação
Seção Típica
Sinalização
Meio-fio

data

04-26

prancha

01|01

SECRETARIA MUNICIPAL DE EDUCAÇÃO