

LEGENDA

- SAIDA** Placas luminosas autônomas para sinalização de SAIDA - Dimensões indicadas
- Extintor Pó Químico Seco (PQS) 4kg ABC 2-A-20-B,C fixado a 1,60m do nível do solo, com indicação com seta de "EXTINTOR" e indicação "PROIBIDO COLOCAR MATERIAIS"
- 2200lm Bloco autônomo de iluminação de emergência 2 faróis 2200lm fixado a 2,20m do piso acabado
- Placa indicativa de lotação máxima fixada a 1,80m do piso acabado - Ver detalhe
- Distância máxima percorrida até o ponto de encontro
- ====> Direção do fluxo da rota de fuga
- ====> Saída final da rota de fuga

NOTA:
 - A EDIFICAÇÃO ATENDE À IN19 COM RELAÇÃO ÀS INSTALAÇÕES ELÉTRICAS EM BAIXA TENSÃO
 - OS QUADROS ELÉTRICOS DEVEM SER INSTALADOS EM LOCAL DE FÁCIL ACESSO

QUADRO DE REVESTIMENTOS PARA OCUPAÇÃO E-3 CONFORME TABELA 4 - IN 18				
REF.	PISO	CLASSE IV-A	CLASSE III-A SEM GOTELAMENTO	CLASSE III-A SEM GOTELAMENTO
1	CERÂMICO	ALVENARIA	PVC	
2	POLÍDIO	AZULEJO	LAJE	
3	ALVENARIA	EUCATEX	METÁLICO	
4	CARPETE	-	LAJE ARQUIBANCADA	
5	VINÍLICO	-	-	
6	PÓ DE PEDRA	-	-	
7	GRANTINA	-	-	
8	MOLDULAR	-	-	

ITEM	QUANTIDADE
2200lm	7 UNIDADES
Extintor	9 UNIDADES
SAIDA 24x18cm	4 UNIDADES
SAIDA 50x32cm	2 UNIDADES
SAIDA 24x18cm	6 UNIDADES

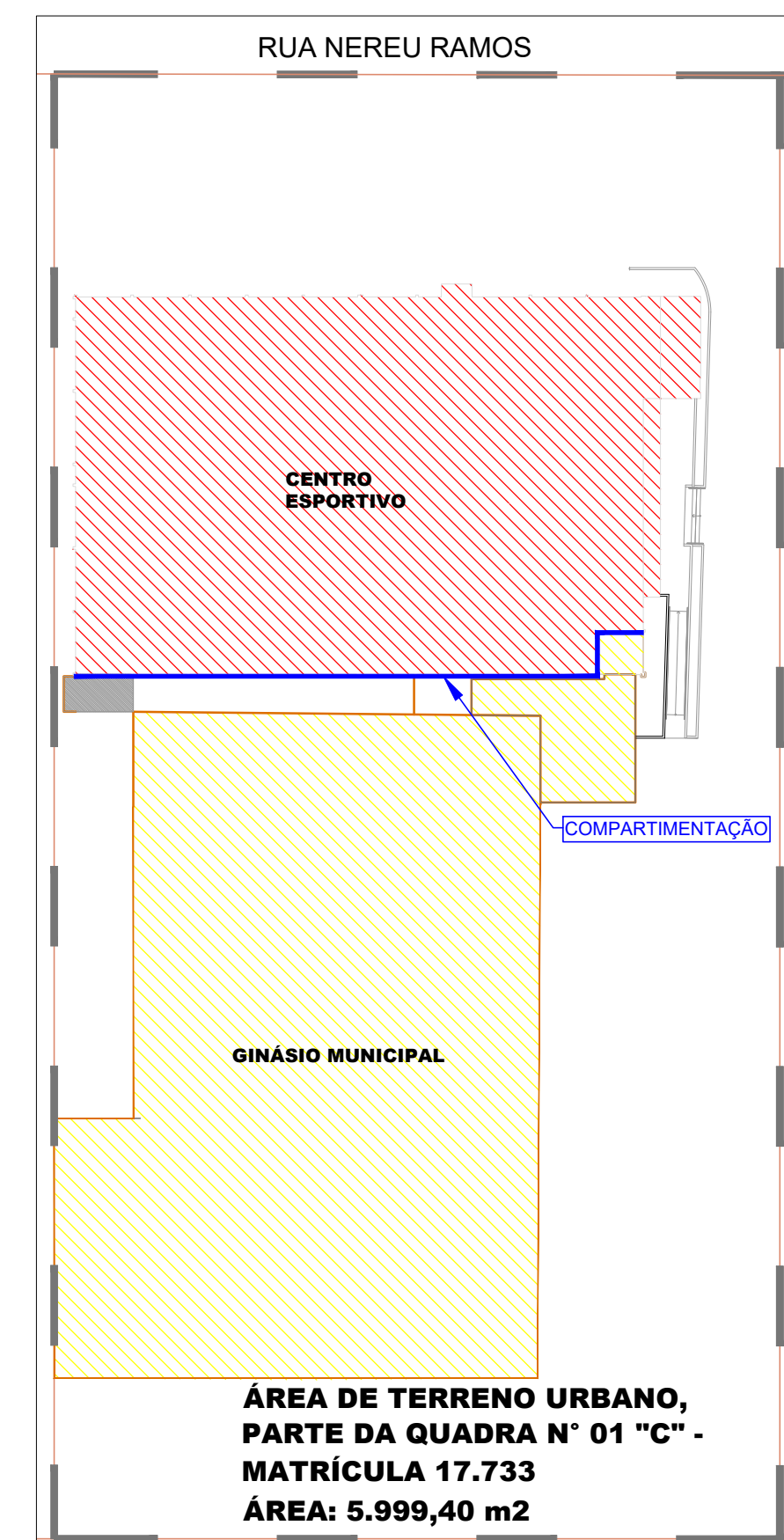
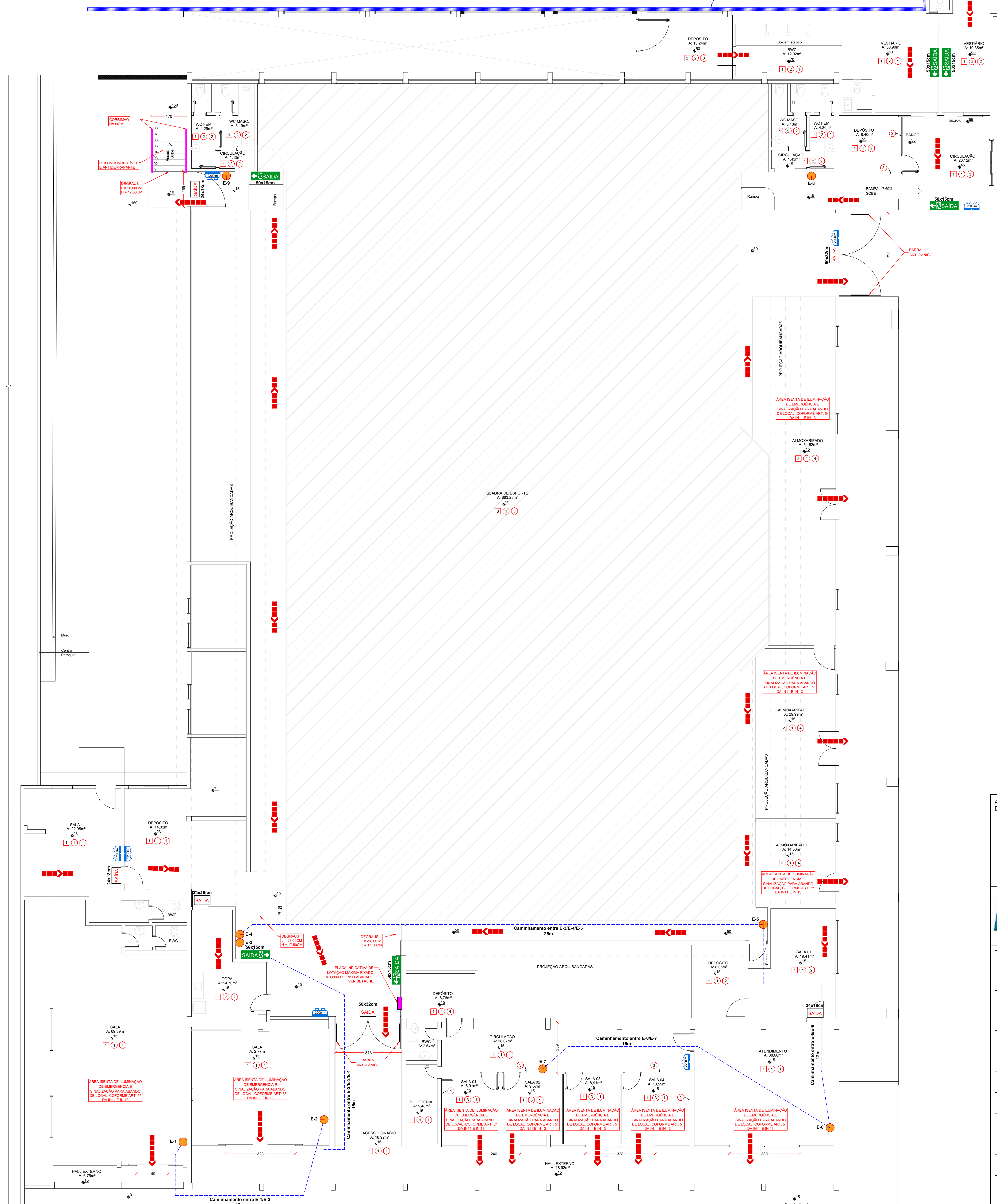
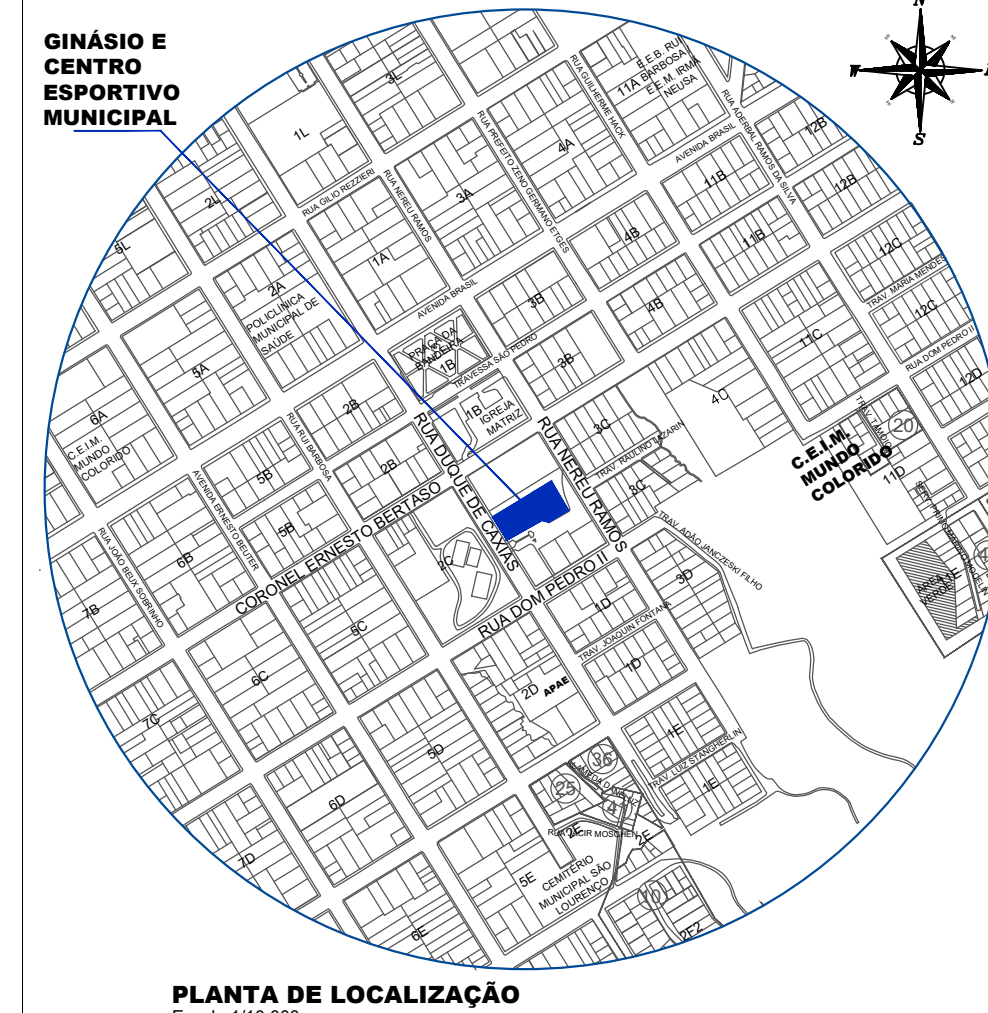

LEGENDA

- CENTRO ESPORTIVO A: 1.250,54 m²
- GINÁSIO DE ESPORTES A: 1.853,88m²
- ÁREA TOTAL DE CONSTRUÇÃO: 3.104,42m²

PLANTA DE SITUAÇÃO/LOCAÇÃO
 ESCALA: 1:500

PLANTA BAIXA - PPCI
 GINÁSIO DE ESPORTES
 ESCALA: 1:50
 ÁREA TOTAL: 1.853,88m²

Assinado digitalmente por CHARLAN SMANIOTTO LUZZATTO:07464648943
 Data: 2026.02.26 15:16:26-03'00"



PROJETO PREVENTIVO CONTRA INCÊNDIO	
CENTRO ESPORTIVO MUNICIPAL	
ENDEREÇO:	RUA DUQUE DE CAXIAS, 759, CENTRO SÃO LOURENÇO DO OESTE, SC
PROPRIETÁRIO:	MUNICÍPIO DE SÃO LOURENÇO DO OESTE CNPJ: 83.021.873/0001-08
RESPONSÁVEL TÉCNICO:	Engenheiro Civil Amanildo M. Ribeiro - CREA-SC 156.004-7
RESPONSÁVEL TÉCNICO:	Engº Civil Jaison R. dos Santos - CREA-SC 178.513-5
RESPONSÁVEL TÉCNICO:	Engº Matheus Bez da Silveira - CREA-SC 202.276-0
RESPONSÁVEL TÉCNICO:	Engenheiro Eletricista Charlan Smaniotto Luzzatto - CREA-SC 127.695-8
DESENHO CAD:	Elvito Jesus Passini - CFT-01901295907
DESCRIÇÃO:	SINALIZAÇÃO PARA ABANDONO DE LOCAL ILUMINAÇÃO DE EMERGENCIA SAIDAS DE EMERGENCIA EXTINTORES GÁS COMBUSTIVEL
ÁREA DE INTERVENÇÃO:	3.104,42m²
ESCALA:	INDICADA
CONTATO:	amnoroste@amnoroste.org.br - (49) 3344-1991

PPCI - 02/04

CONSELHO DE ENGENHEIROS MÚLTIPLOS DE SANTA CATARINA
 14º BATALHÃO DE ENGENHEIROS MÚLTIPLOS - SERVIÇO DE SEGURANÇA CONTRA INCÊNDIO - SÃO LOURENÇO DO OESTE-SC
 PROTOCOLO 44333001289A, APROVADO EM 04/02/2026 - Qualquer alteração no projeto dependerá de prévio exame do SSO.

09/02/2026