

LOCAÇÃO
Escala: 1/100

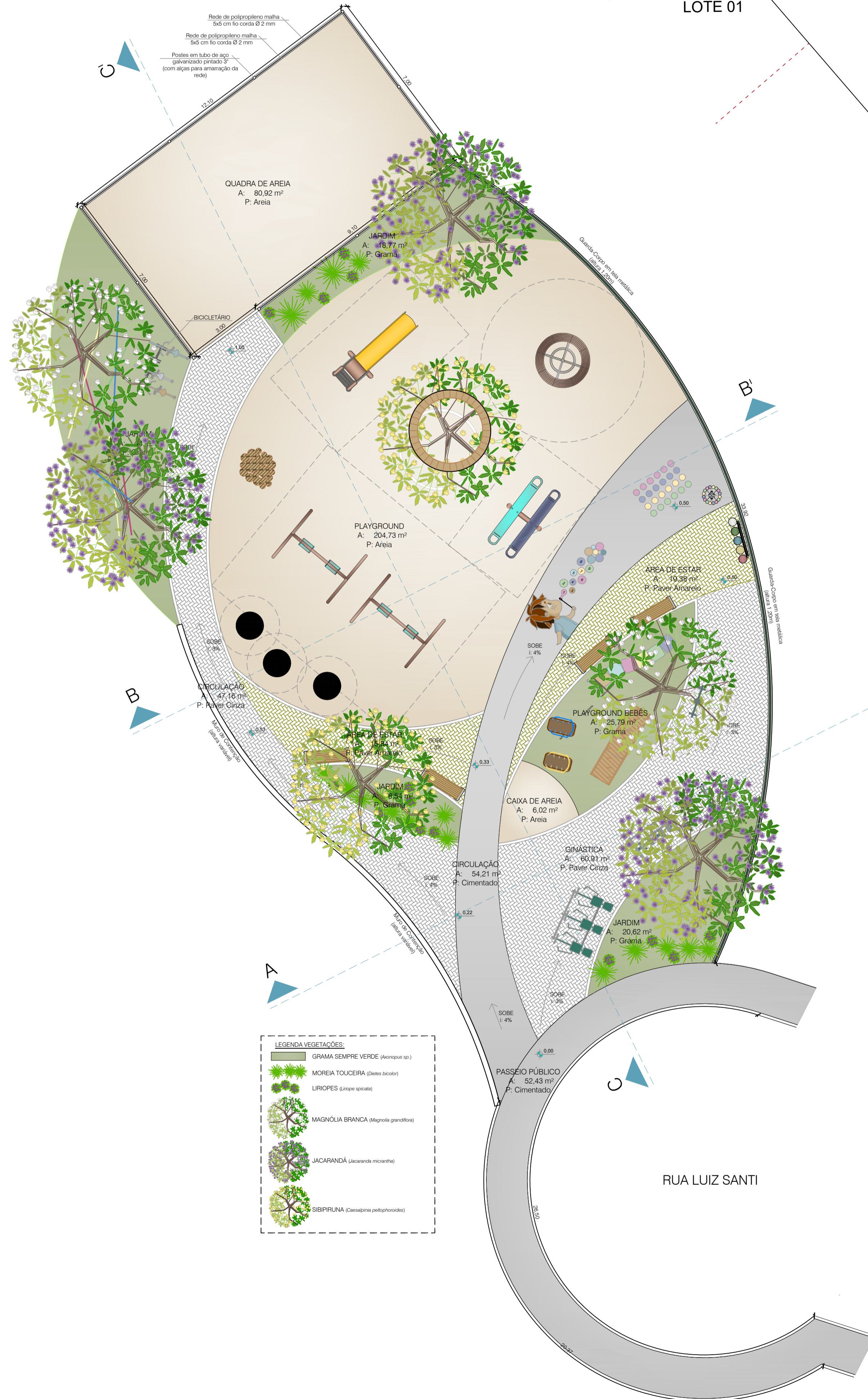

LEGENDA VEGETAÇÕES:

	GRAMMA SEMPRE VERDE (Annona sp.)
	MOREIA TOUCEIRA (Gleichenia bicolor)
	LIRIOPE (Liriodendron sp.)
	MAGNÓLIA BRANCA (Magnolia grandiflora)
	JACARANDÁ (Jacaranda mimosifolia)
	SIBIPURUNA (Casearia paspalodescentis)

ÁREA REMANESCENTE 02

ÁREA DE INTERVENÇÃO
Escala: 1/250

ÁREA DE USO INSTITUCIONAL 02

ÁREA P/ EQUIPAMENTOS PÚBLICOS
2.785,01m²

ÁREA DE USO INSTITUCIONAL 01

SITUAÇÃO
Escala: 1/1500

LOCAL DESTINADO A CARIMBOS DE APROVAÇÃO

PREFEITURA MUNICIPAL DE CONCÓRDIA
SECRETARIA MUNICIPAL DE PLANEJAMENTO
Rua Leonel Mosele, 62 - Centro, Fone (49) 3441-2130 - CNPJ 83.024.257-0001-00

OBRA		
PRAÇA DE LAZER DO BAIRRO ARVOREDO		
IDENTIFICAÇÃO DO IMÓVEL		
Rua Luiz Santi, Loteamento Balsan, Bairro Arvoredo		
DATA	PROJETO	
11/2025	ARQUITETÔNICO	
ESCALA	PROPRIETÁRIO	
Indicada	MUNICÍPIO DE CONCÓRDIA	
DESENHISTA	DISCRIMINAÇÃO	
	Plantas de Situação e Locação	
TIPOLOGIA DE CONSTRUÇÃO	ARQUIVO	
	U:\DIRETORIA DE PROJETOS E OBRAS\SEMURB\Praças\Loteamento Balsan	
ÁREAS	RESPONSÁVEL LEGAL	PRANCHA
TERRENO: 2.785,01 m ²	MUNICÍPIO DE CONCÓRDIA	01/04
INTERVENÇÃO: 576,89 m ²	RESPONSÁVEL TÉCNICO	
Arquiteta e Urbanista - CAU nº A66675-0		