

ÁREAS:

ÁREA DO LOTE: 6,400 M ²
ÁREA EXISTENTE: 608,00 M ²
ÁREA A SER AMPLIADA: 174,65 M ²
ÁREA TOTAL: 782,65 M ²

PLANTA DE SITUAÇÃO

Escala: 1:800

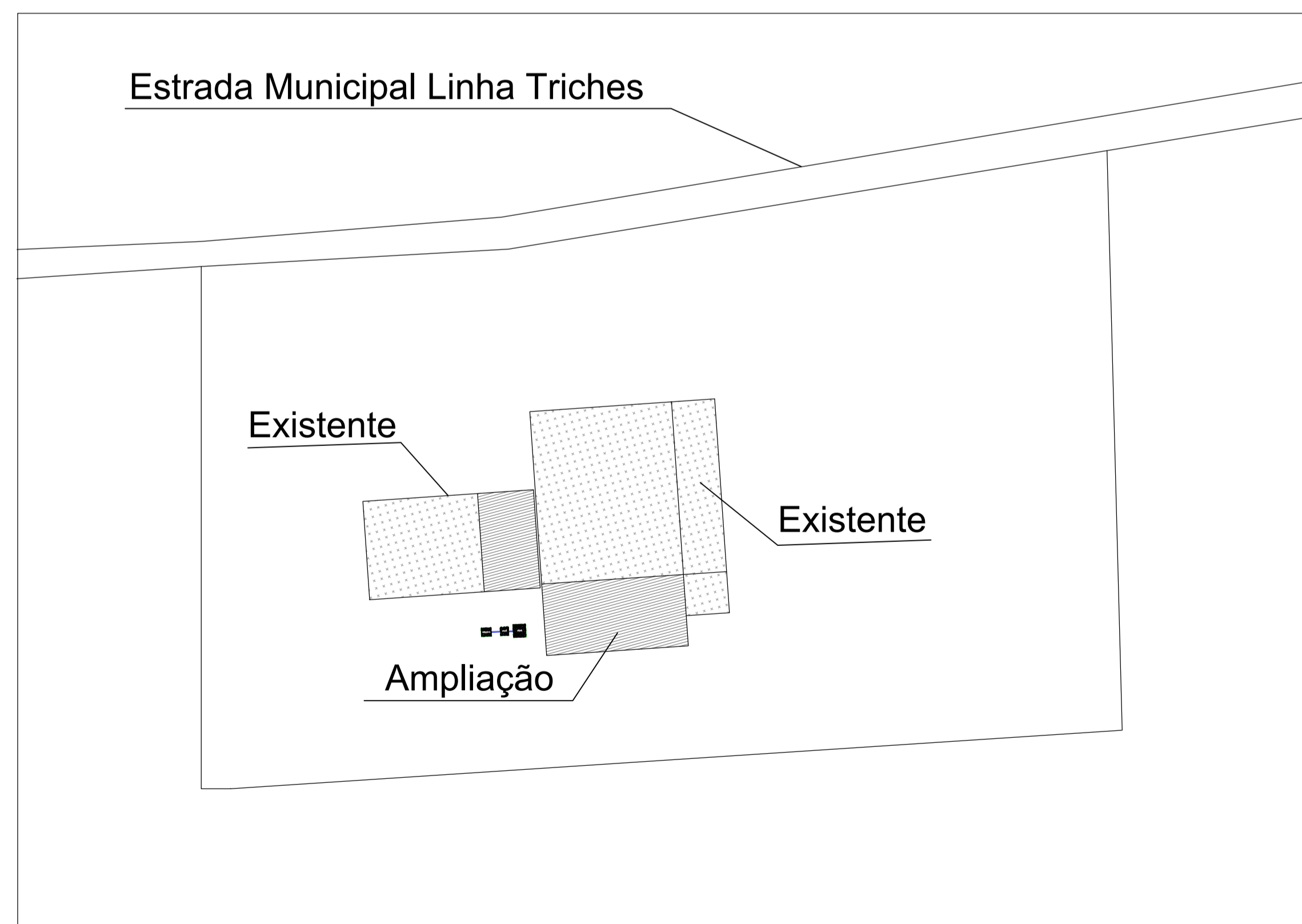
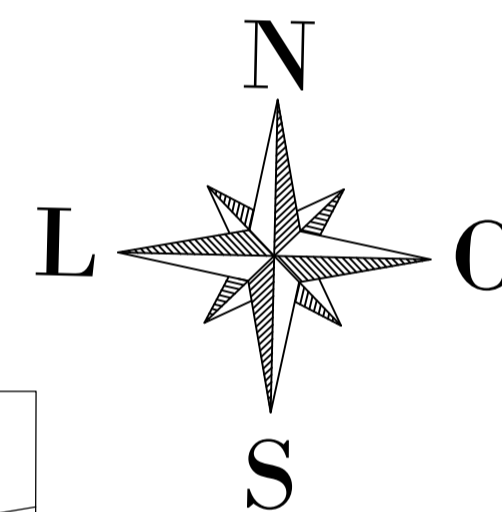

PLANTA DE LOCAÇÃO

Escala: 1:500

AMPLIAÇÃO COMERCIAL

Avenida Crestani,
nº 871, centro,
Palma Sola - SC
Fone: 49 991193956
Email:alessandrafortessoares@gmail.com



ÓRGÃOS PÚBLICOS:

NOME DA OBRA:

Ampliação comercial

PROPRIETÁRIO:

Prefeitura - Palma Sola

ENDEREÇO DA OBRA:

Linha Triches, S/N, Zona Rural

LOCALIZAÇÃO DO LOTE:

Palma Sola/SC

FRANCHA:

01
09

DESENHO:
ALESSANDRA F. SOARES

DATA:
MARÇO/2026

ESCALA:
INDICADA

ALESSANDRA FORTES SOARES
ENGENHEIRA CIVIL
CREA/SC 210609-0

PREFEITURA - PALMA SOLA
PROPRIETÁRIO

CONTEÚDO:

- Planta de Situação
- Planta de Locação

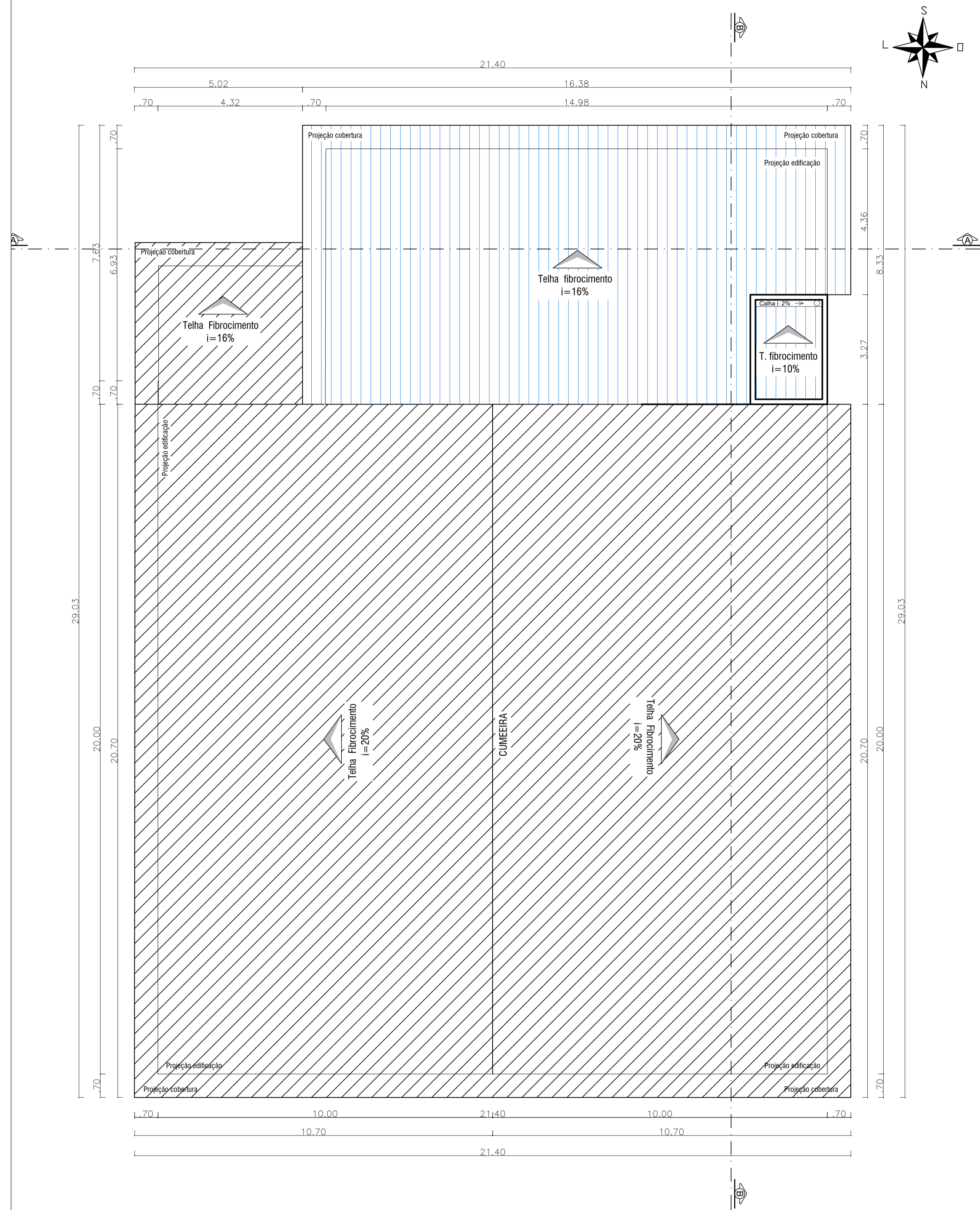

06 PLANTA DE COBERTURA PAVILHÃO 01
ESCALA: 1/80

EXISTENTE
A CONSTRUIR

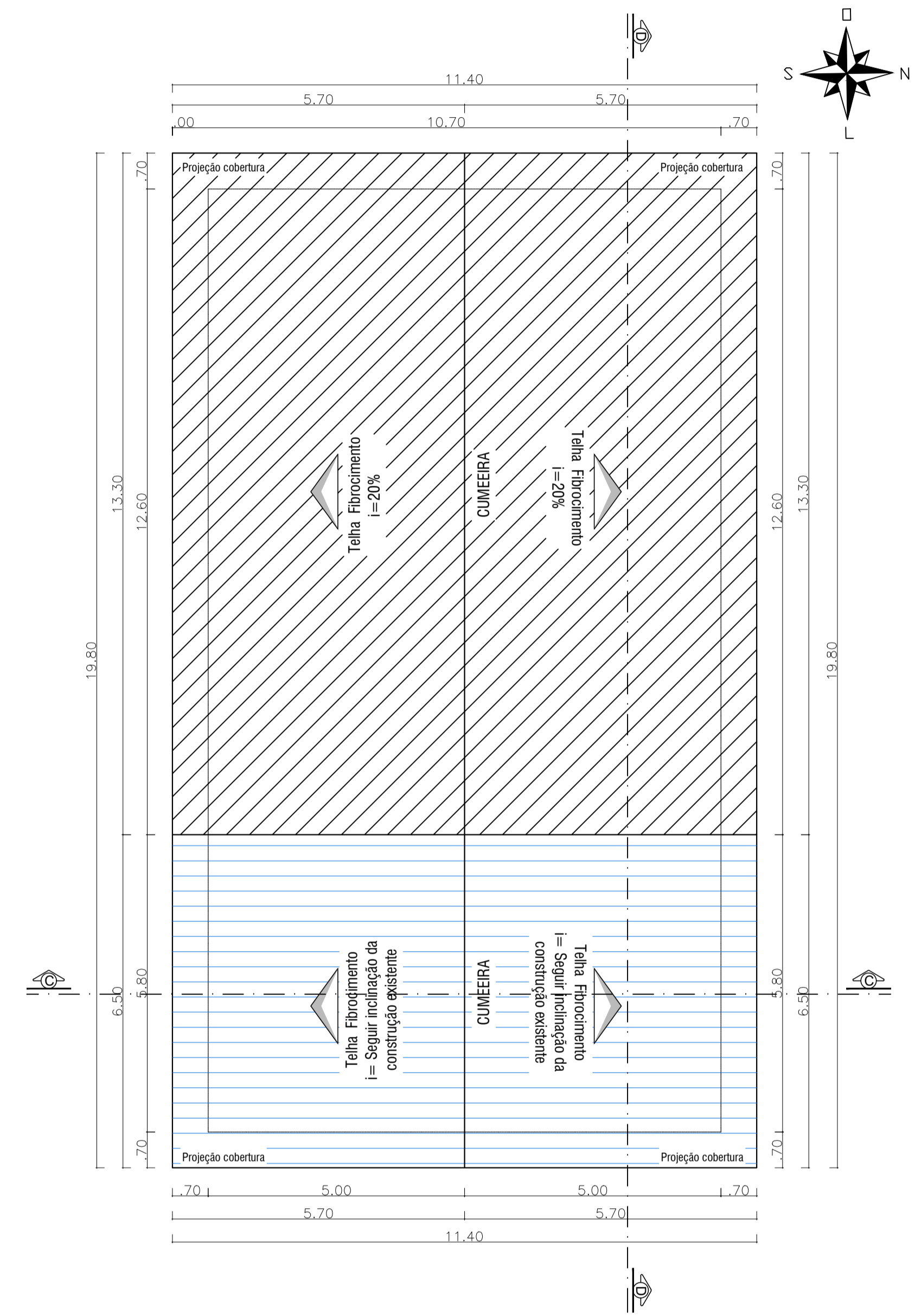

07 PLANTA DE COBERTURA PAVILHÃO 02
ESCALA: 1/80

EXISTENTE
A CONSTRUIR

AMPLIAÇÃO COMERCIAL

Avenida Crestani,
nº 871, centro,
Palma Sola - SC
Fone: 49 991 193956
Email: alessandrafortessoares@gmail.com



ÓRGÃOS PÚBLICOS:

NOME DA OBRA: **Ampliação comercial** PROPRIETÁRIO: **Prefeitura - Palma Sola**

ENDEREÇO DA OBRA: **Linha Triches, S/N, Zona Rural**

LOCALIZAÇÃO DO LOTE: **Palma Sola/SC** PRANCHA: **02**

DESENHO: **ALESSANDRA F. SOARES** DATA: **MARÇO/2026** ESCALA: **INDICADA** **09**

CONTEÚDO: **- Planta de Cobertura Pavilhão 01 e 02**

ALESSANDRA FORTES SOARES
ENGENHEIRA CIVIL
CREA/SC 210609-0

PREFEITURA - PALMA SOLA
PROPRIETÁRIO

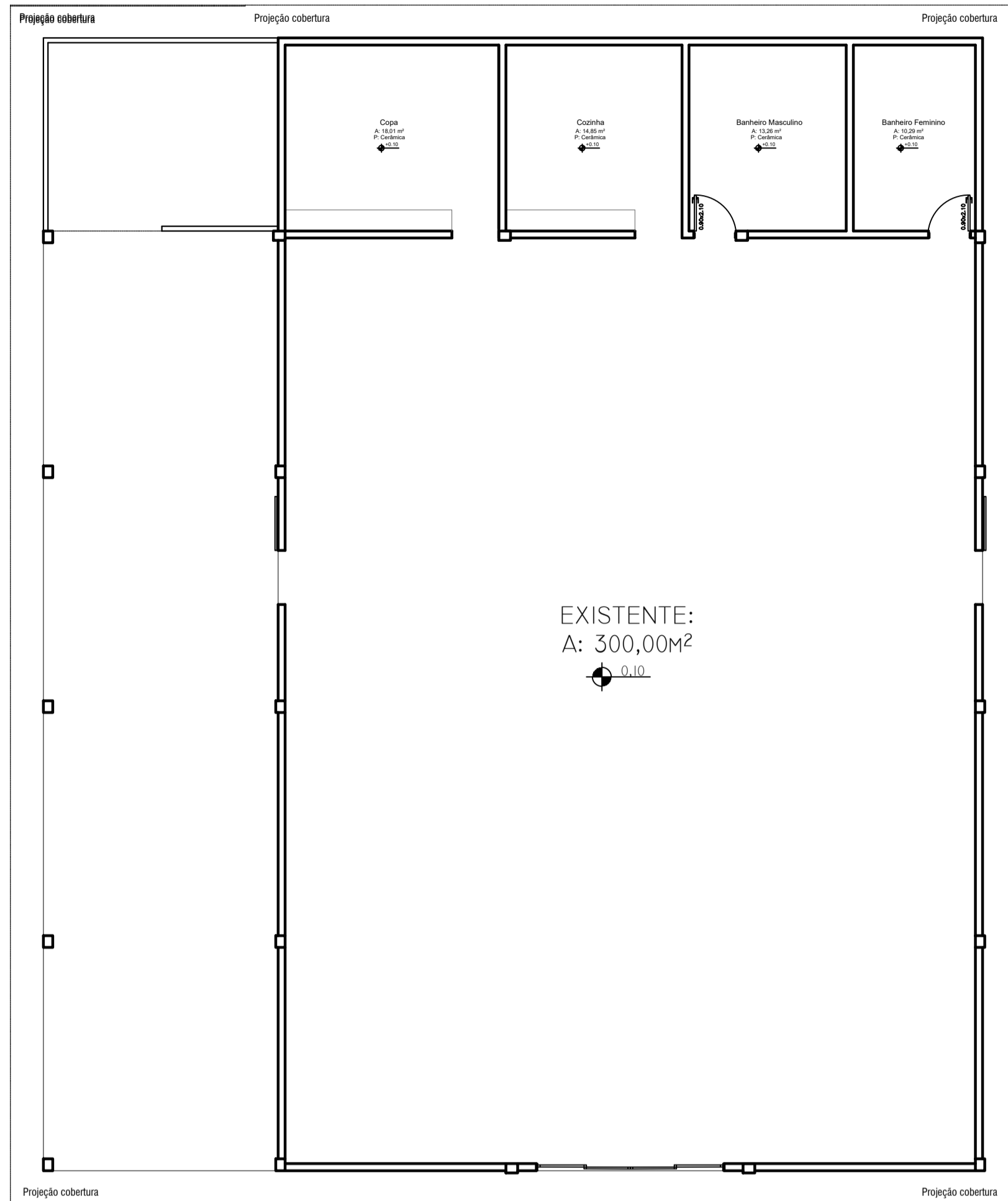

01 PLANTA EXISTENTE PAVILHÃO 01
 ÁREA TOTAL EXISTENTE: 482,00M²
 ESCALA: 1/50

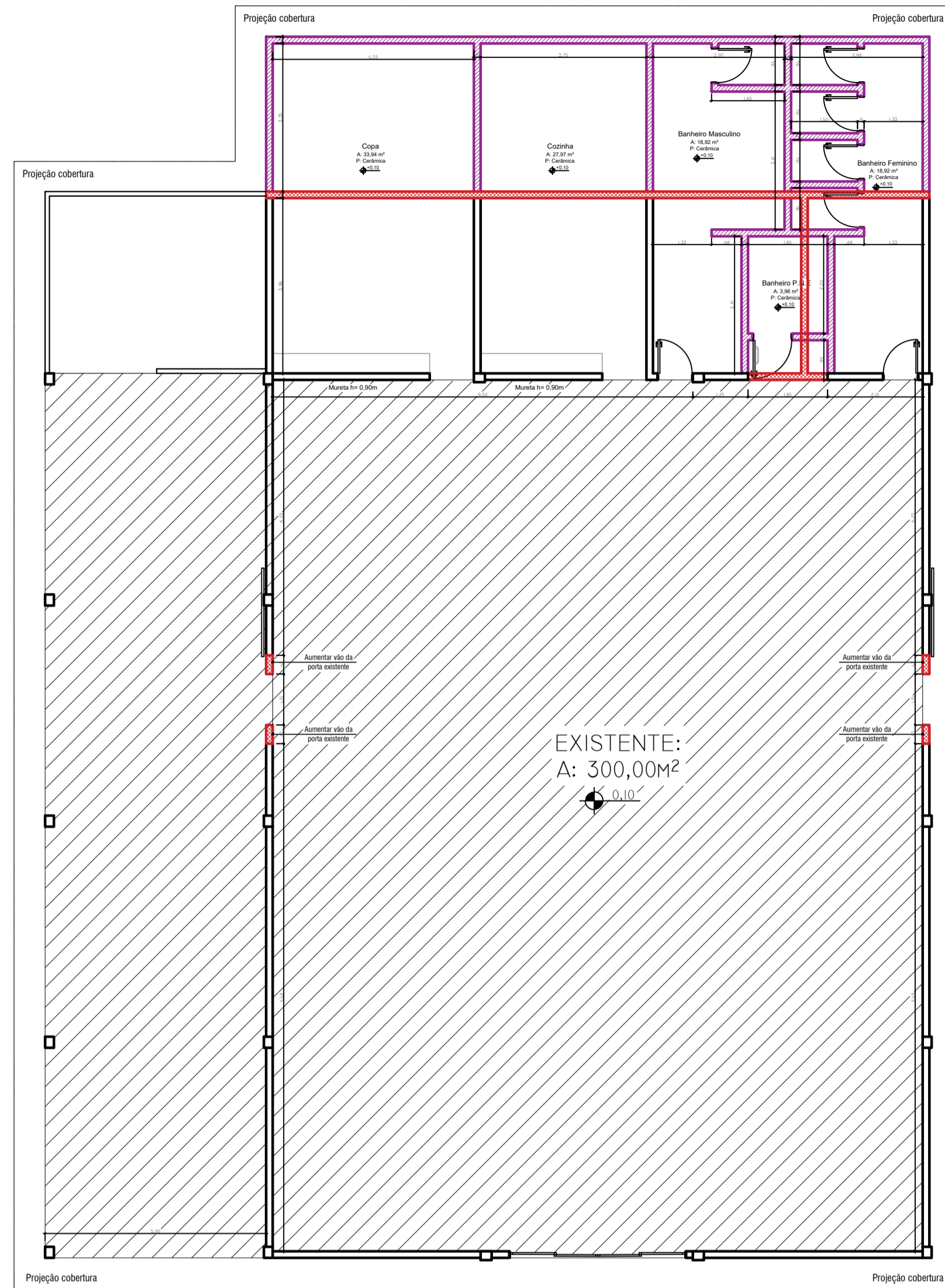

02 PLANTA BAIXA DEMOLIR/CONSTRUIR PAVILHÃO 01
 ÁREA TOTAL: 598,65M²
 ÁREA EXISTENTE: 482,00M²
 ÁREA A SER AMPLIADA: 116,65M²
 ESCALA: 1/50

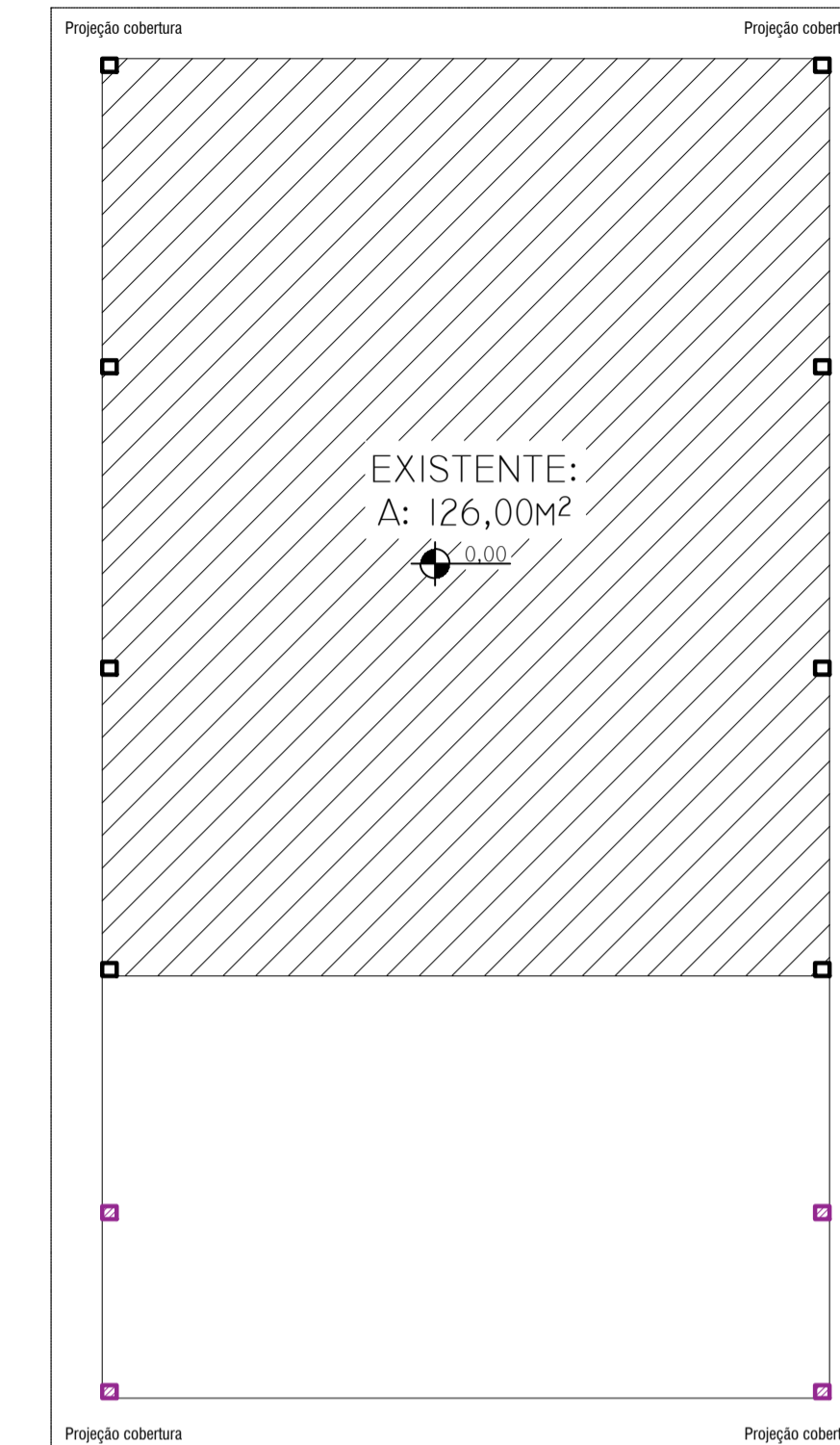

04 PLANTA BAIXA EXISTENTE/CONSTRUIR PAVILHÃO 02
 ÁREA TOTAL: 126,00M²
 ÁREA EXISTENTE: 126,00M²
 ÁREA A SER AMPLIADA: 58,00M²
 ESCALA: 1/50

LEGENDA
 CONSTRUIR (Ampliar)
 DEMOLIR
 EXISTENTE

AMPLIAÇÃO COMERCIAL

Avenida Crestani,
 nº 871, centro,
 Palma Sola - SC
 Fone: 49 991193956
 Email: alessandrafortessoares@gmail.com



ÓRGÃOS PÚBLICOS:

NOME DA OBRA: **Ampliação comercial**
 PROPRIETÁRIO: **Prefeitura - Palma Sola**

ENDEREÇO DA OBRA:
Linha Triches, S/N, Zona Rural

LOCALIZAÇÃO DO LOTE:
Palma Sola/SC

DESENHO: **ALESSANDRA F. SOARES** DATA: **MARÇO/2026** ESCALA: **INDICADA**

PRANCHA:
03
09

CONTEÚDO:
 - Planta baixa edificação existente
 - Planta baixa Demolir/Construir
 - Detalhamento Banheiro P.N.E

ALESSANDRA FORTES SOARES
 ENGENHEIRA CIVIL
 CREA/SC 210609-0

PREFEITURA - PALMA SOLA
 PROPRIETÁRIO

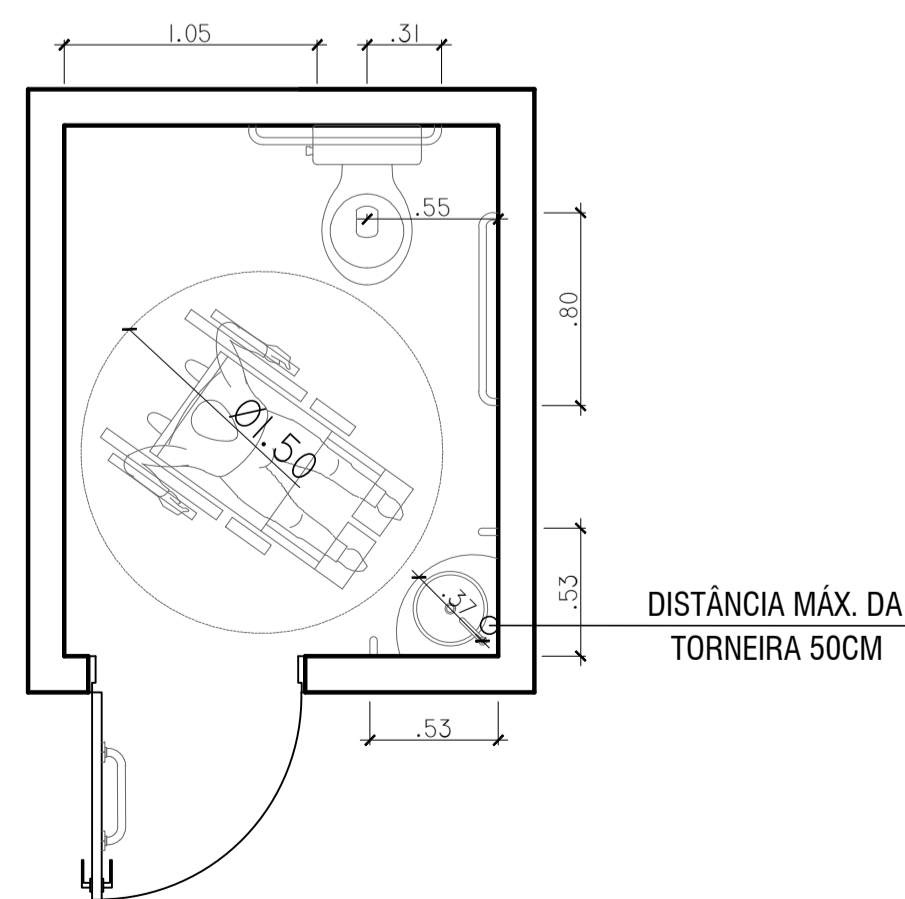

PLANTA BWC/PNE
 Escala: 1/25

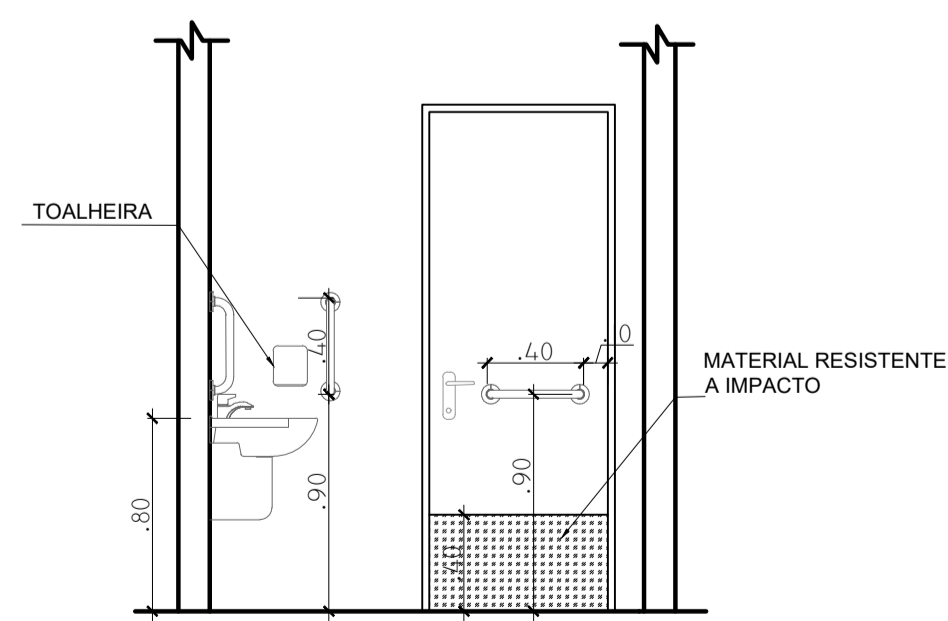

VISTA POSTERIOR
 Escala: 1/25

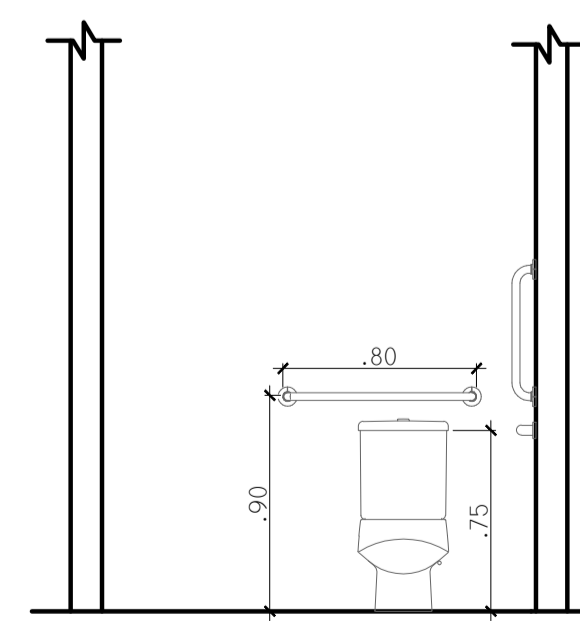

VISTA FRONTAL
 Escala: 1/25

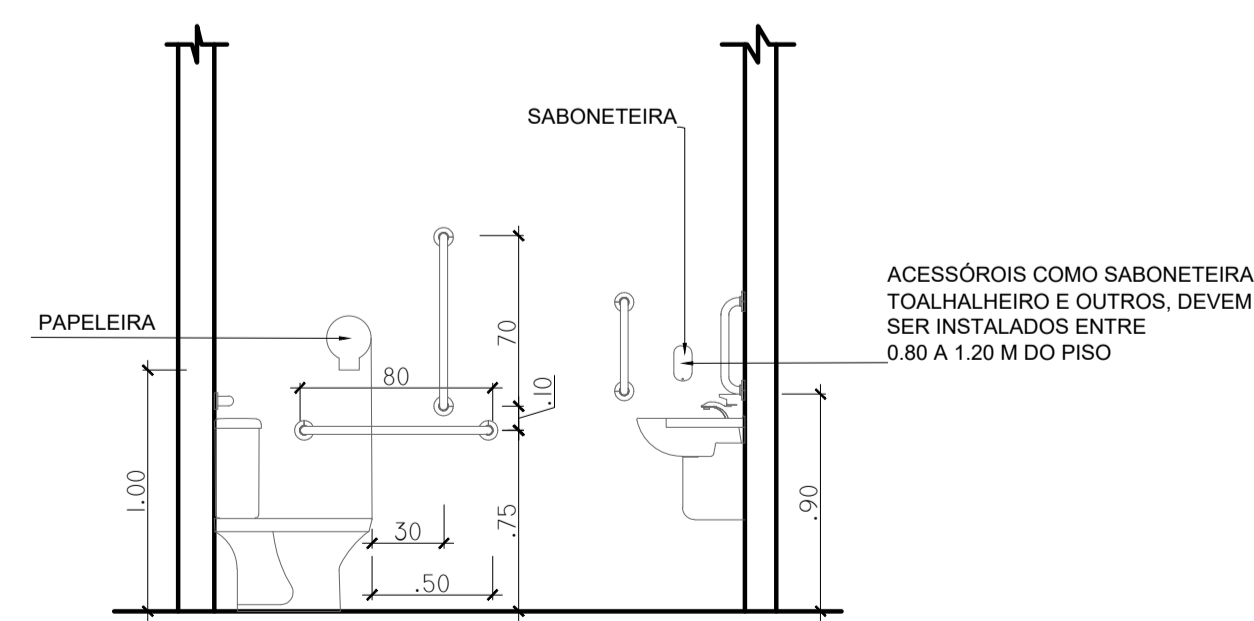

VISTA LATERAL ESQUERDA
 Escala: 1/25

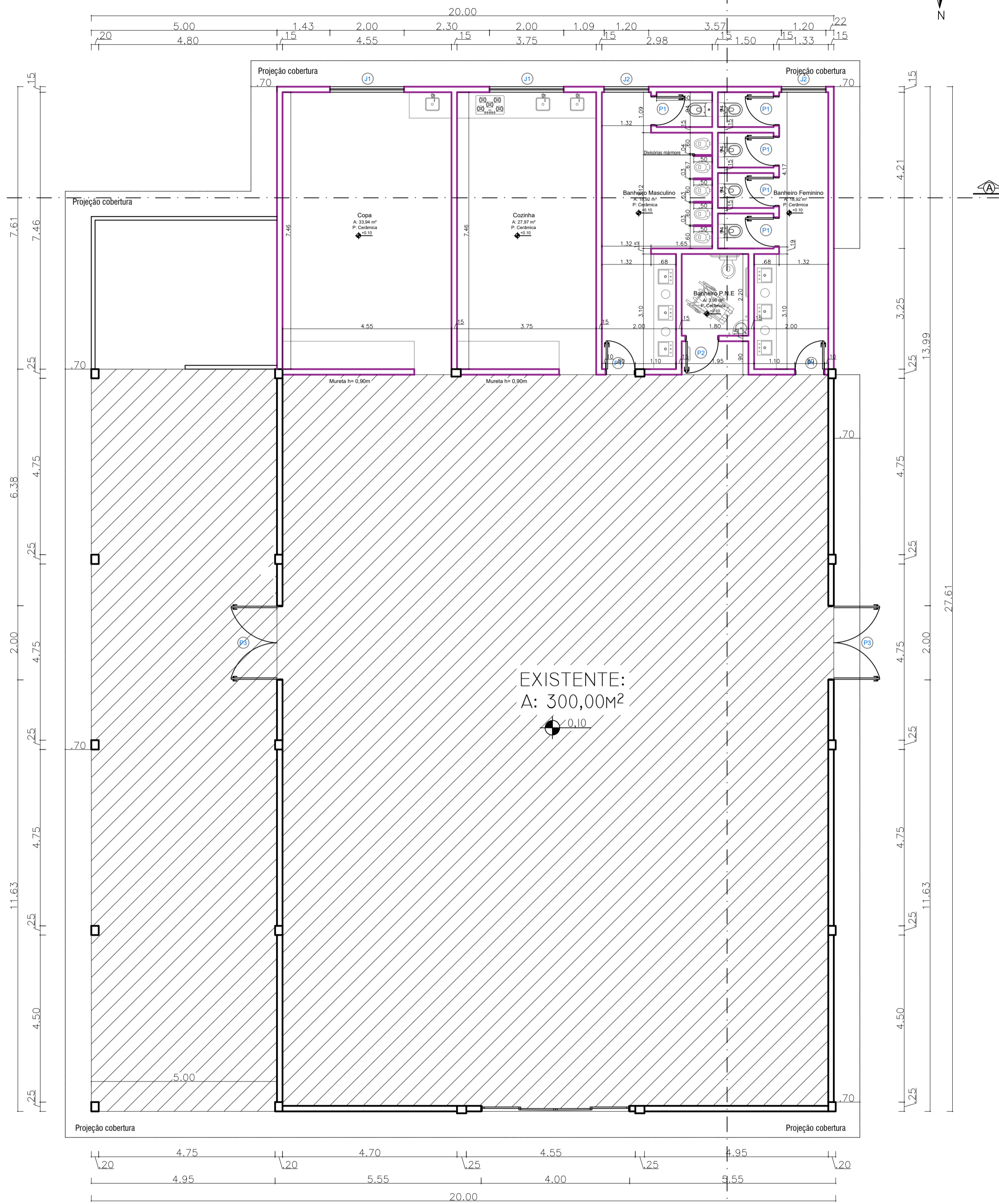

03 PLANTA BAIXA PAVILHÃO 01
 ÁREA TOTAL: 598,65M²
 ÁREA EXISTENTE: 482,00M²
 ÁREA A SER AMPLIADA: 116,65M²
 ESCALA: 1/50

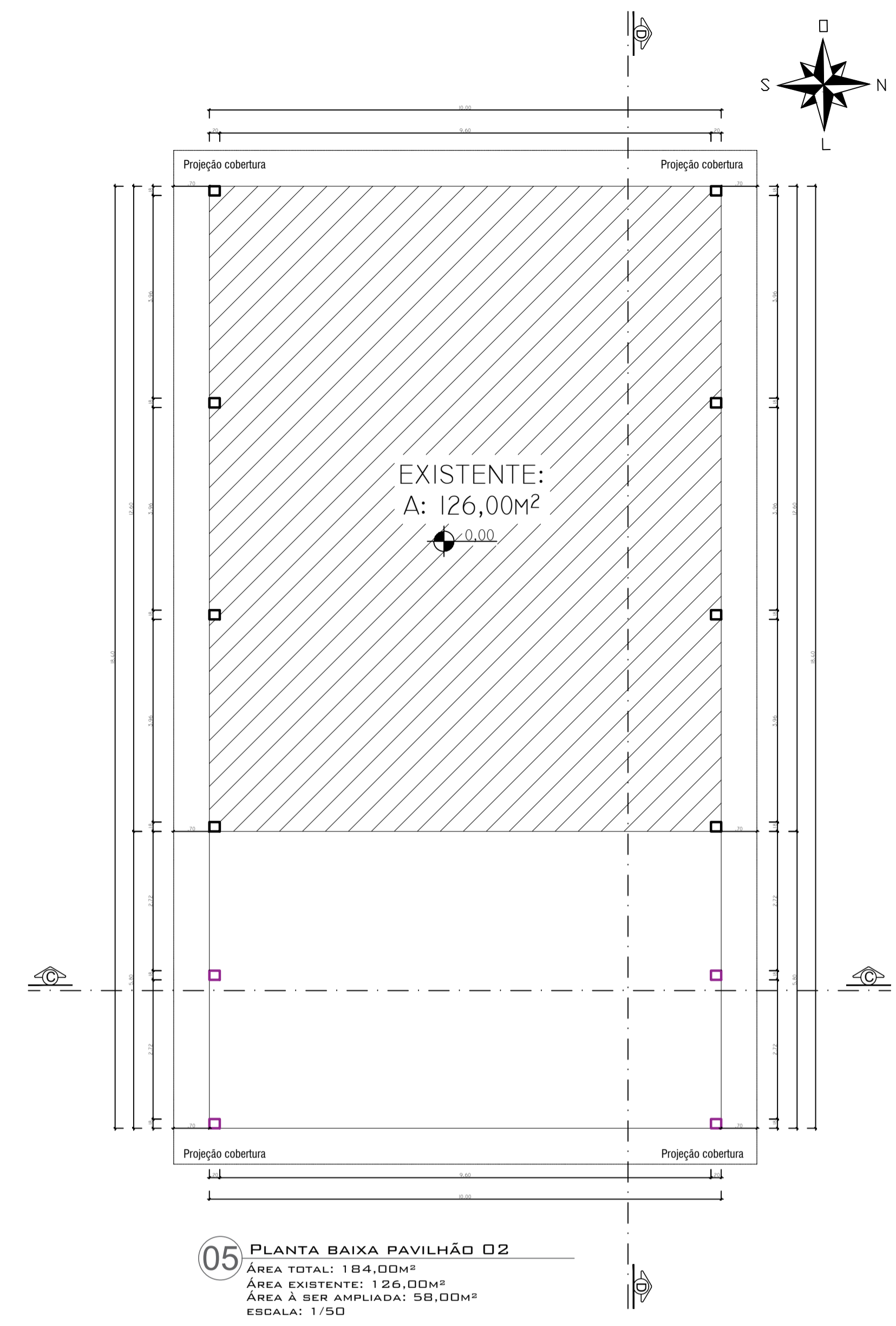

05 PLANTA BAIXA PAVILHÃO 02
 ÁREA TOTAL: 184,00M²
 ÁREA EXISTENTE: 126,00M²
 ÁREA A SER AMPLIADA: 58,00M²
 ESCALA: 1/50

TABELA DE ESQUADRIAS							
COD	TIPO	LARGURA	ALTURA	PARAPEITO	MATERIAL	QTD	ÁREA (m ²)
J1	Janela de correr 4 folhas	200	110	100	Alumínio e Vidro	2	2.20
J2	Janela de correr 2 folhas	120	50	160	Alumínio e Vidro	2	0.60
P1	Porta de abrir	80	210	-	Alumínio	7	1.68
P2	Porta de abrir	90	210	-	Alumínio	1	1.89
P3	Porta de abrir dupla	200	210	-	Alumínio	2	4.20

AMPLIAÇÃO COMERCIAL

Avenida Crestani,
 nº 871, centro,
 Palma Sola - SC
 Fone: 49 991193956
 Email: alessandrafortessoares@gmail.com



ÓRGÃOS PÚBLICOS:

NOME DA OBRA: **Ampliação comercial** PROPRIETÁRIO: **Prefeitura - Palma Sola**

ENDEREÇO DA OBRA: **Linha Triches, S/N, Zona Rural**

LOCALIZAÇÃO DO LOTE: **Palma Sola/SC** PRANCHA: **04/09**

DESENHO: **ALESSANDRA F. SOARES** DATA: **MARÇO/2026** ESCALA: **INDICADA**

ALESSANDRA FORTES SOARES
 ENGENHEIRA CIVIL
 CREA/SC 210609-0

PREFEITURA - PALMA SOLA
 PROPRIETÁRIO

CONTEUDO:
 - Planta Baixa
 - Tabela de Esquadrias

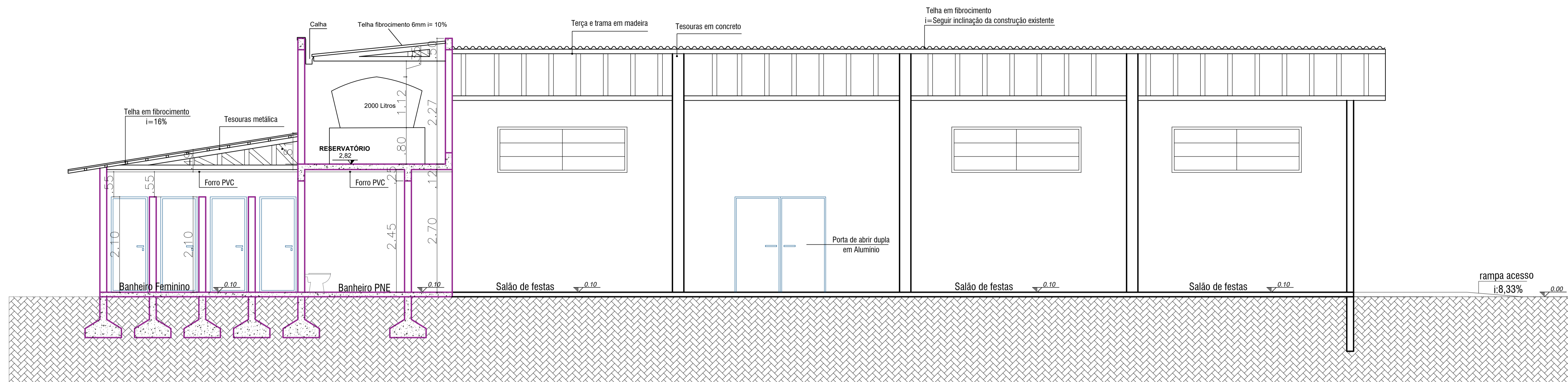

09 CORTE BB
Esc: 1/50

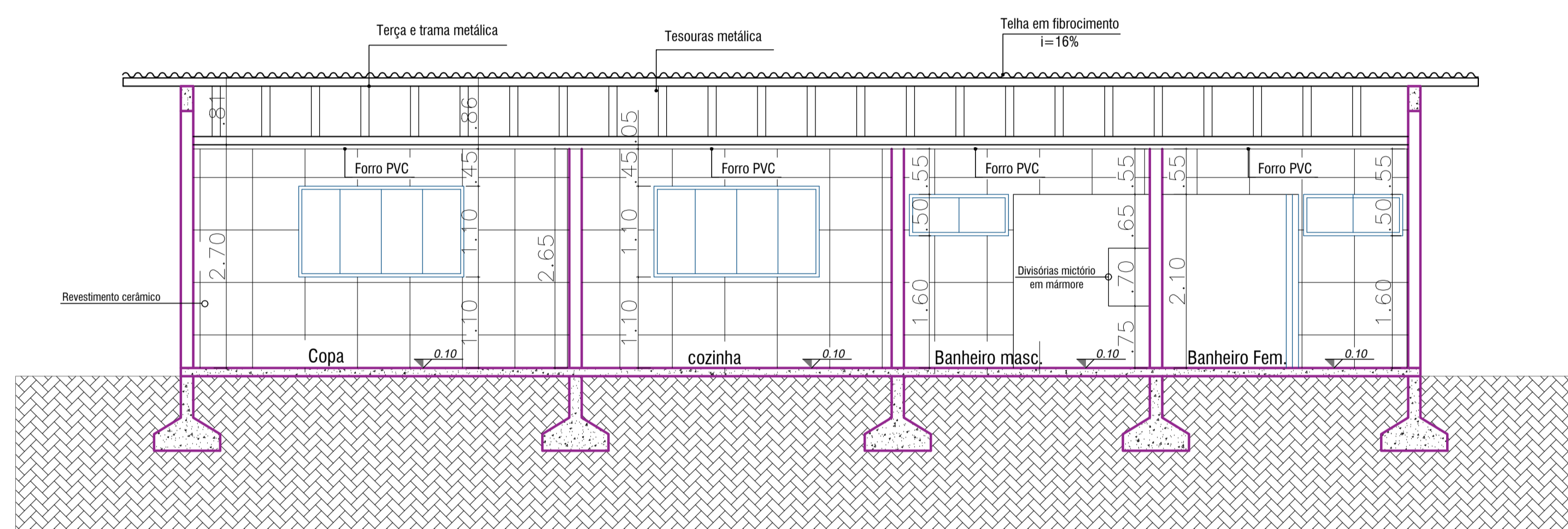

08 CORTE AA
Esc: 1/50

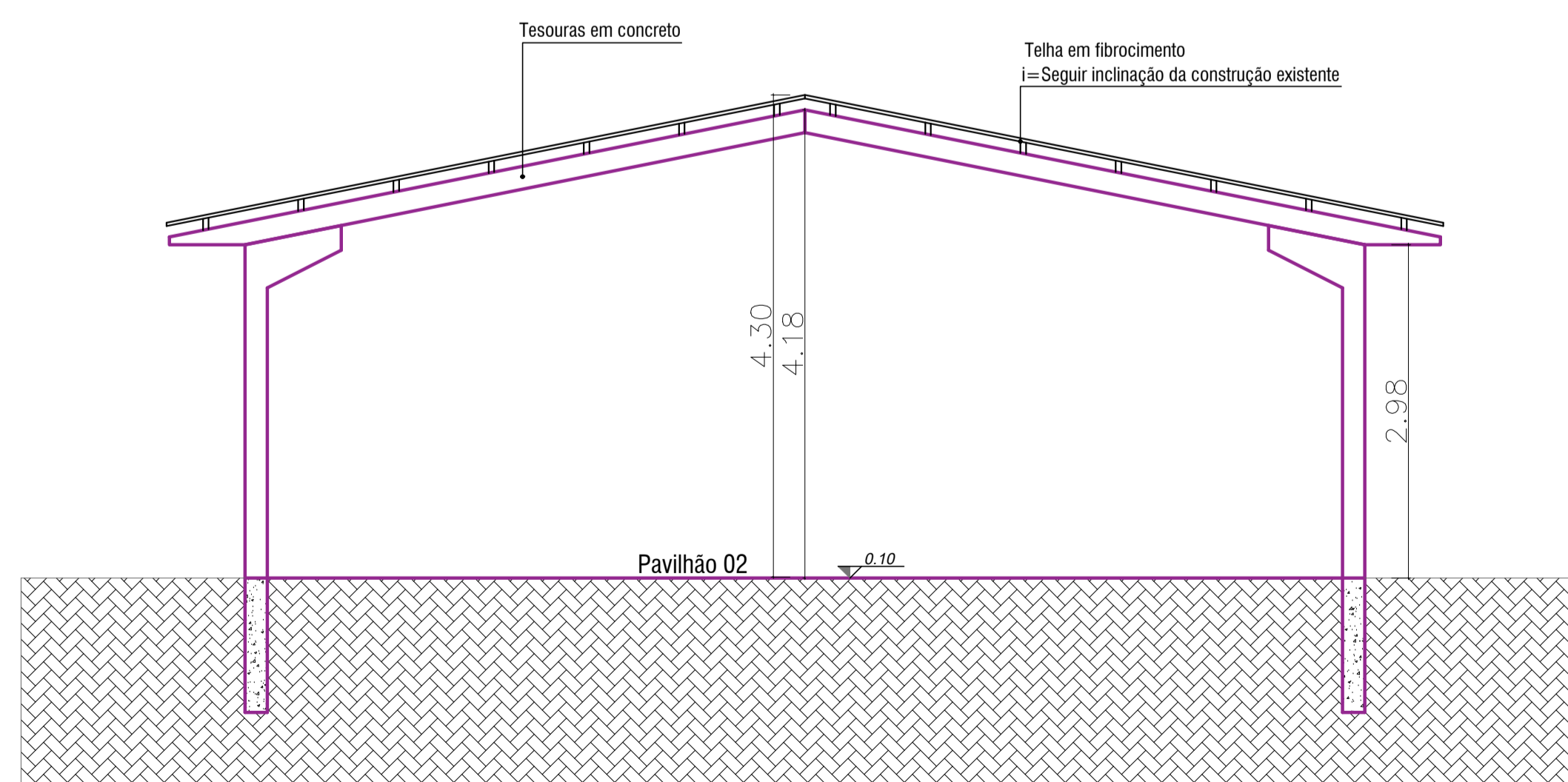

11 CORTE CC
Esc: 1/50

AMPLIAÇÃO COMERCIAL

Avenida Crestani,
nº 871, centro,
Palma Sola - SC
Fone: 49 991193956
Email: alessandrafortessoares@gmail.com



ÓRGÃOS PÚBLICOS:

NOME DA OBRA: **Ampliação comercial** PROPRIETÁRIO: **Prefeitura - Palma Sola**

ENDEREÇO DA OBRA: **Linha Triches, S/N, Zona Rural**

LOCALIZAÇÃO DO LOTE: **Palma Sola/SC** PRANCHA: **05/09**

DESENHO: **ALESSANDRA F. SOARES** DATA: **MARÇO/2026** ESCALA: **INDICADA**

CONTEÚDO: **- Cortes**

ALESSANDRA FORTES SOARES
ENGENHEIRA CIVIL
CREA/SC 210609-0

PREFEITURA - PALMA SOLA
PROPRIETÁRIO

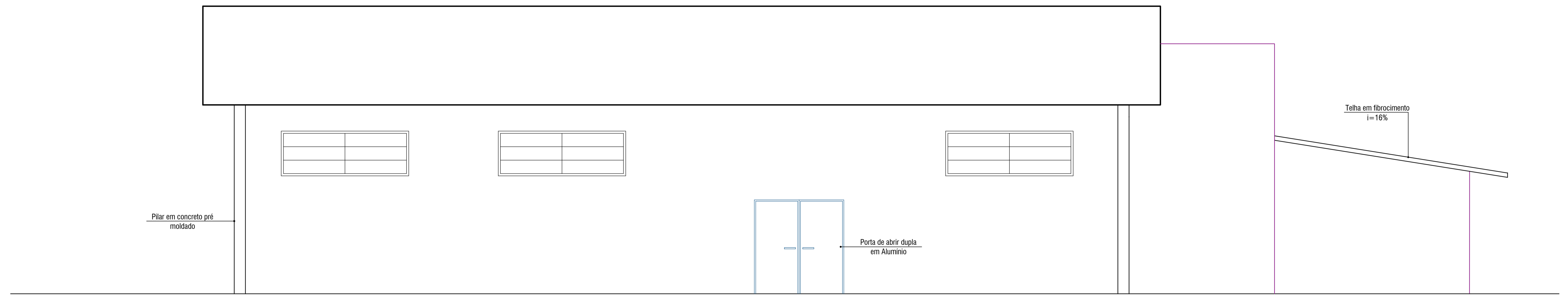

13 FACHADA LATERAL DIREITA
ESCALA: 1/50

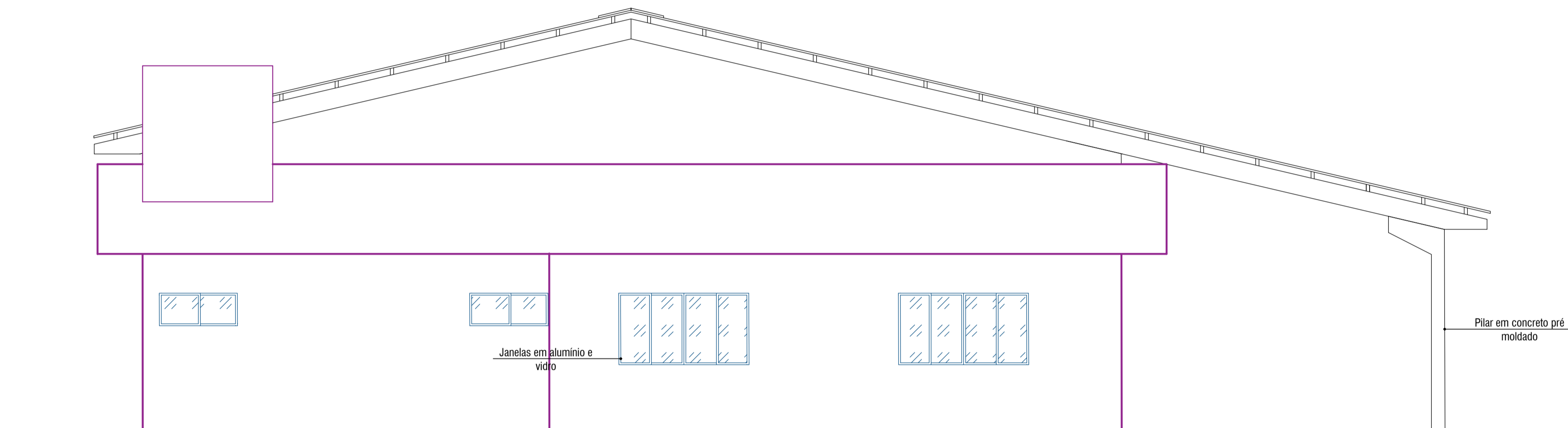

14 FACHADA POSTERIOR
ESCALA: 1/50

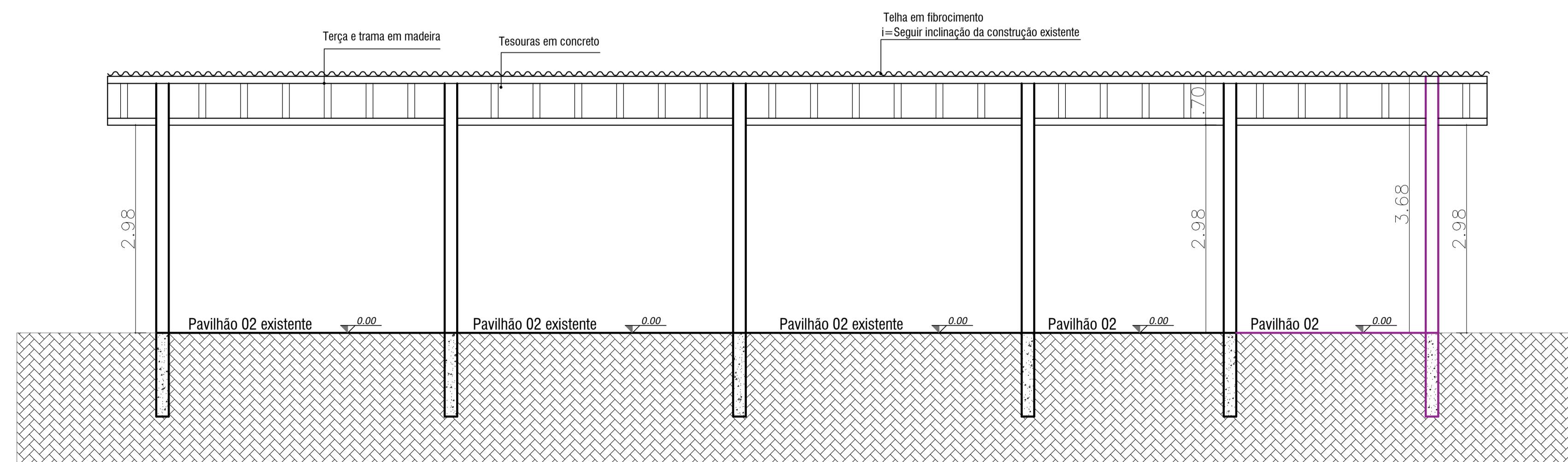

12 CORTE DD
Esc: 1/50

AMPLIAÇÃO COMERCIAL

Avenida Crestani,
nº 871, centro,
Palma Sola - SC
Fone: 49 991193956
Email:alessandrafortessoares@gmail.com



ÓRGÃOS PÚBLICOS:

NOME DA OBRA: **Ampliação comercial** PROPRIETÁRIO: **Prefeitura - Palma Sola**

ENDEREÇO DA OBRA: **Linha Triches, S/N, Zona Rural**

LOCALIZAÇÃO DO LOTE: **Palma Sola/SC** PRANCHA: **06/09**

DESENHO: **ALESSANDRA F. SOARES** DATA: **MARÇO/2026** ESCALA: **INDICADA**

CONTEÚDO:
- Cortes
- Fachadas

ALESSANDRA FORTES SOARES
ENGENHEIRA CIVIL
CREA/SC 210609-0

PREFEITURA - PALMA SOLA
PROPRIETÁRIO

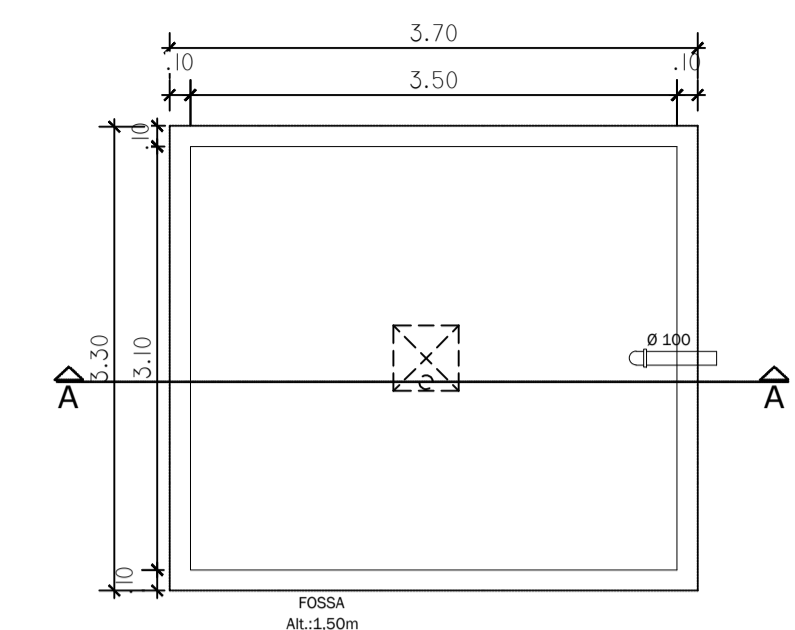
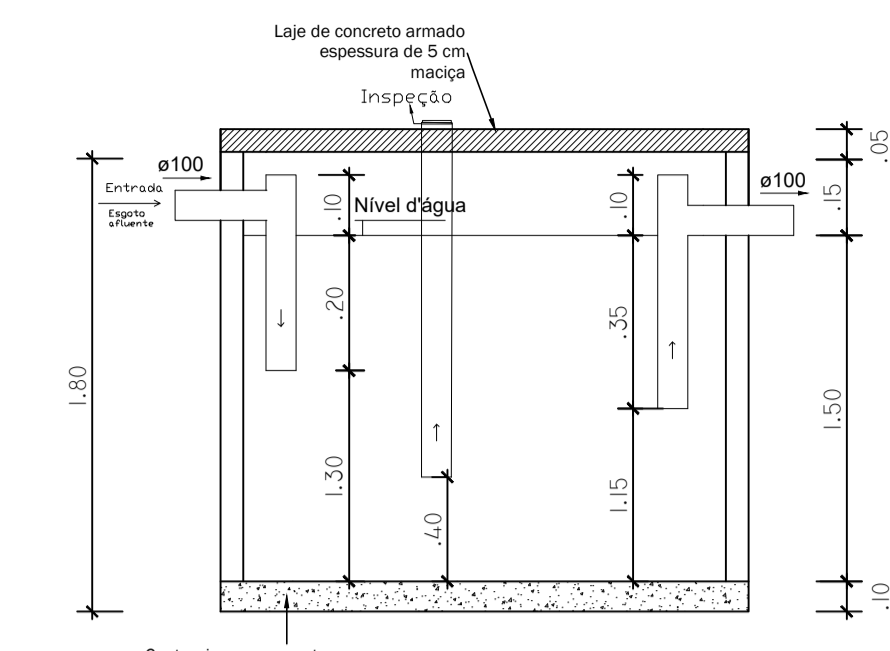
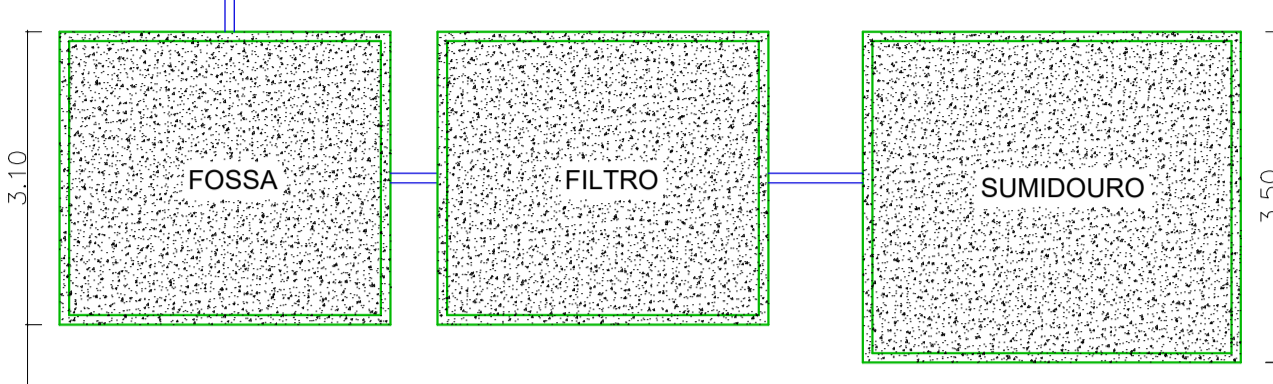
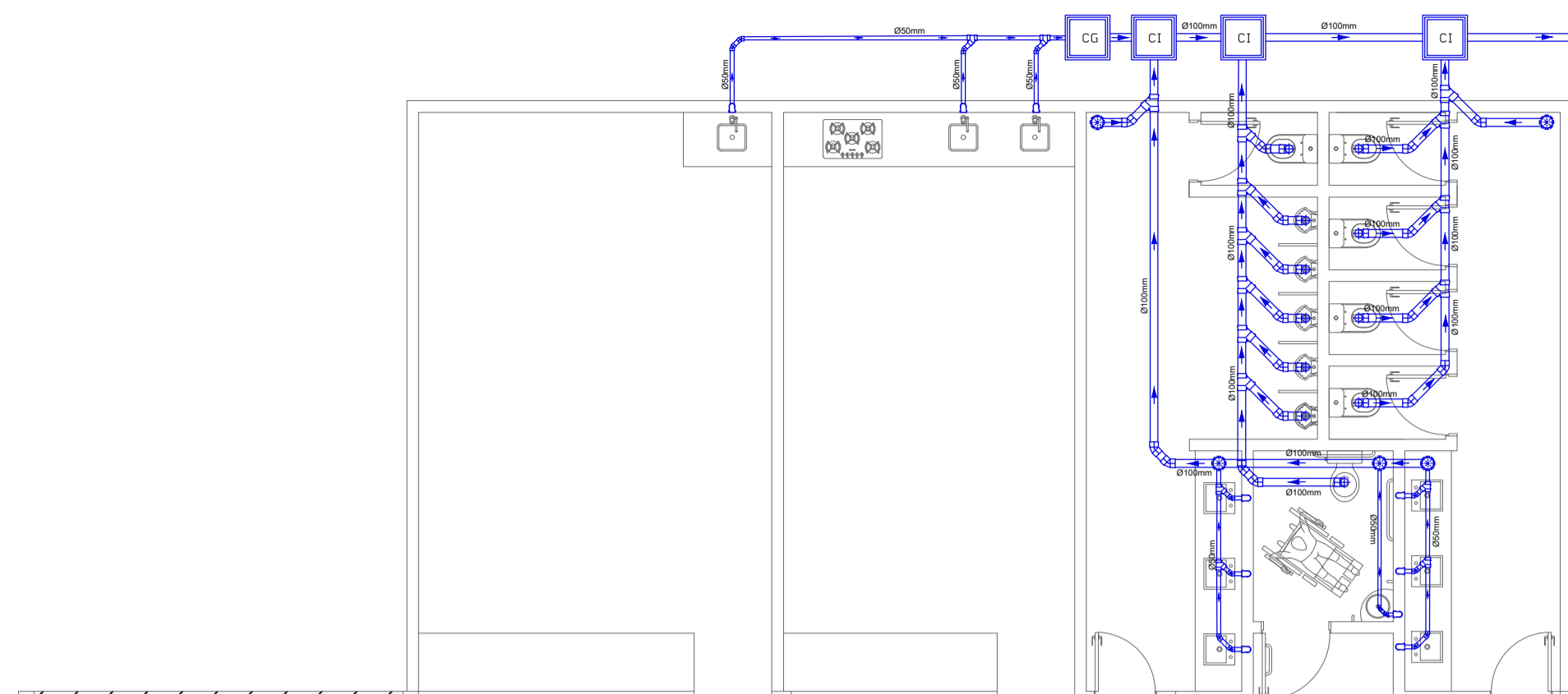

Tanque séptico
Corte 1 - sem escala

Tanque séptico
Planta baixa - sem escala

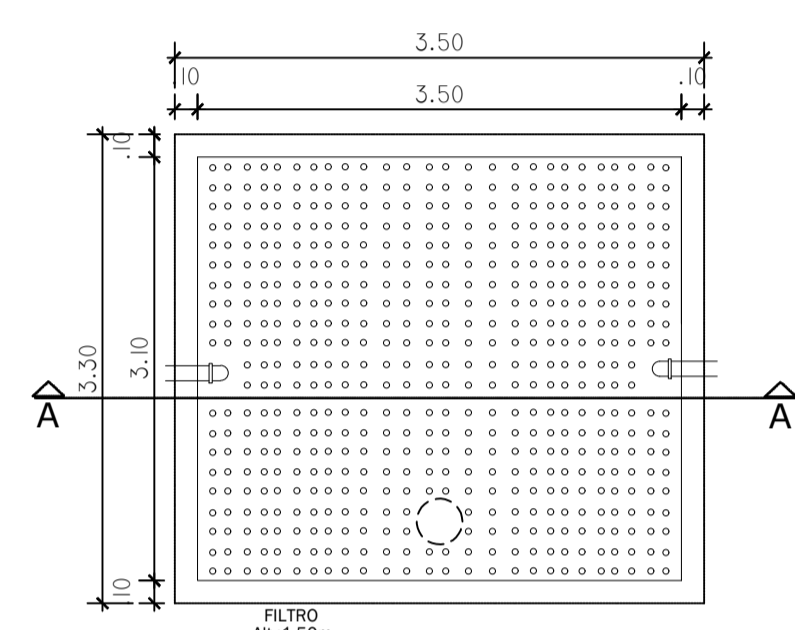
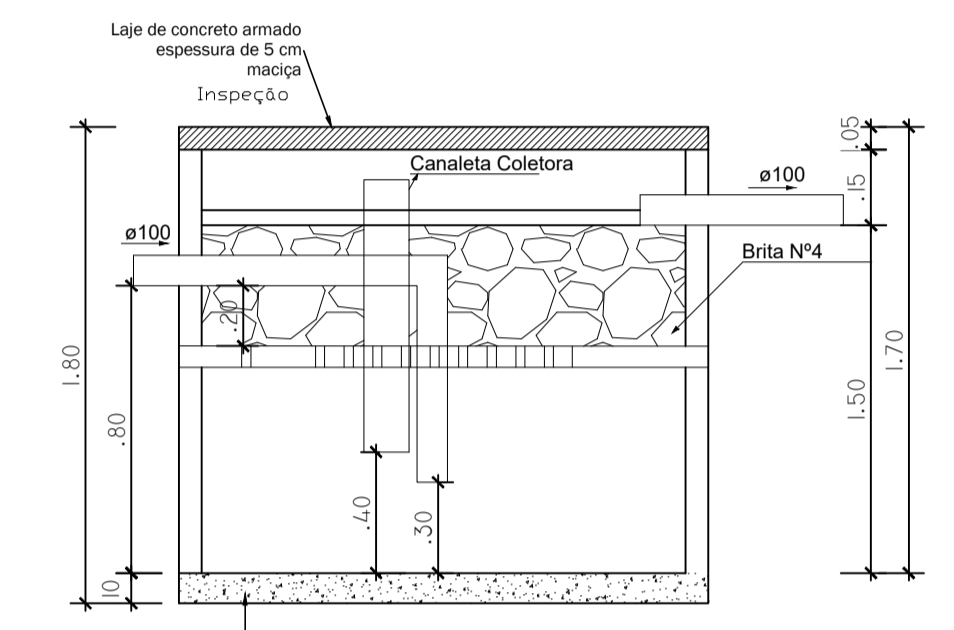
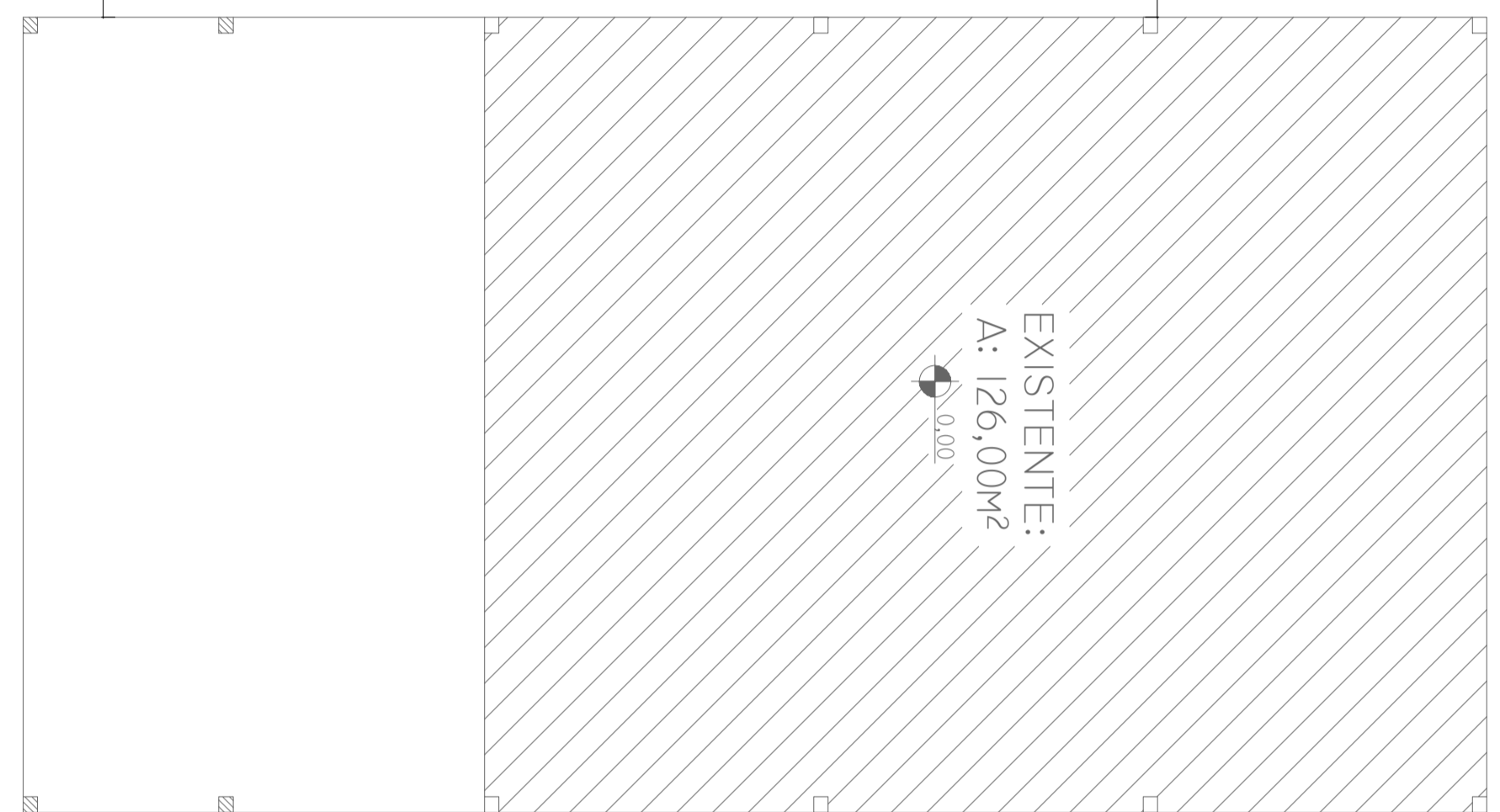
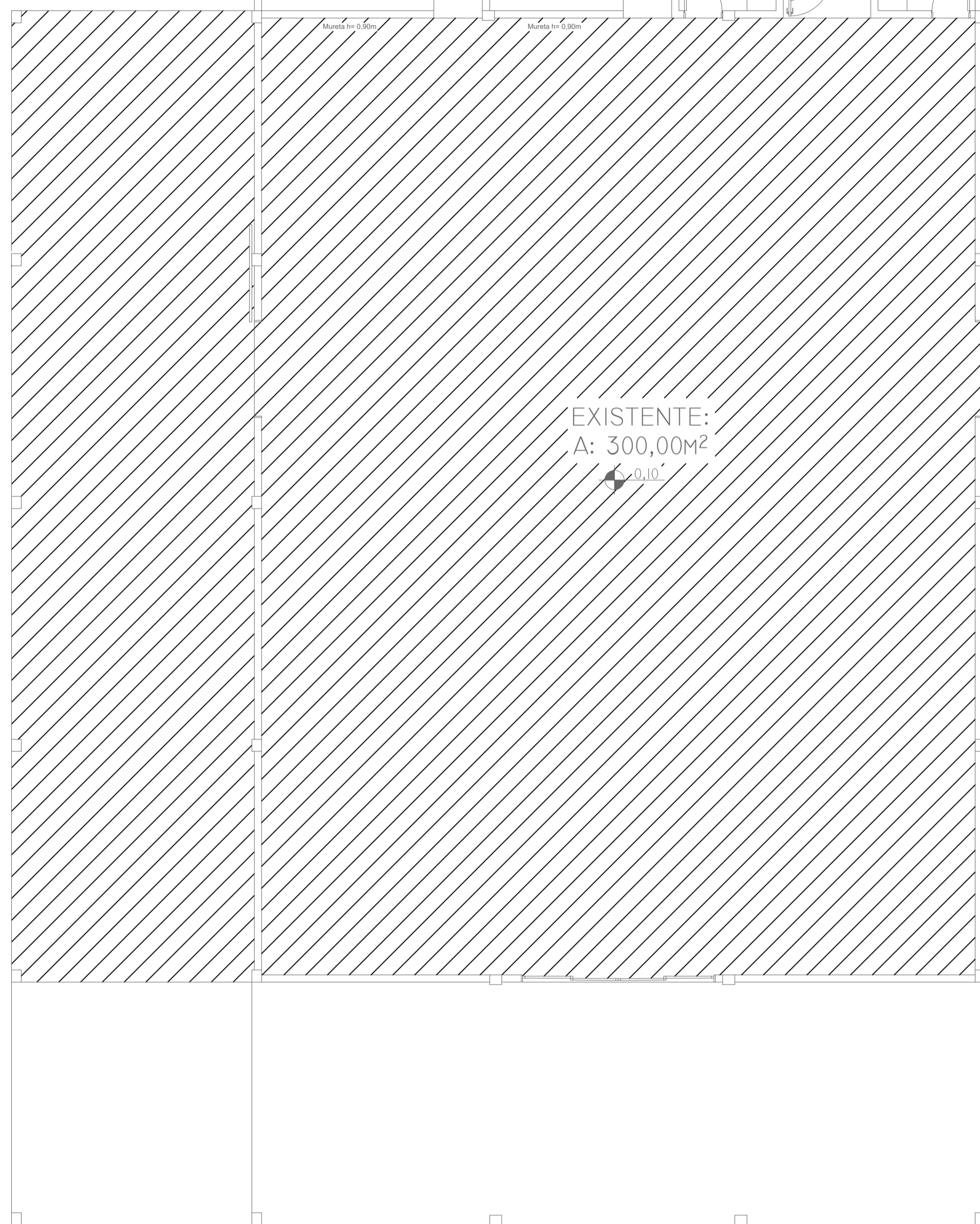

Filtro Anaeróbio
Corte 1 - sem escala

Filtro Anaeróbio
Planta baixa - sem escala

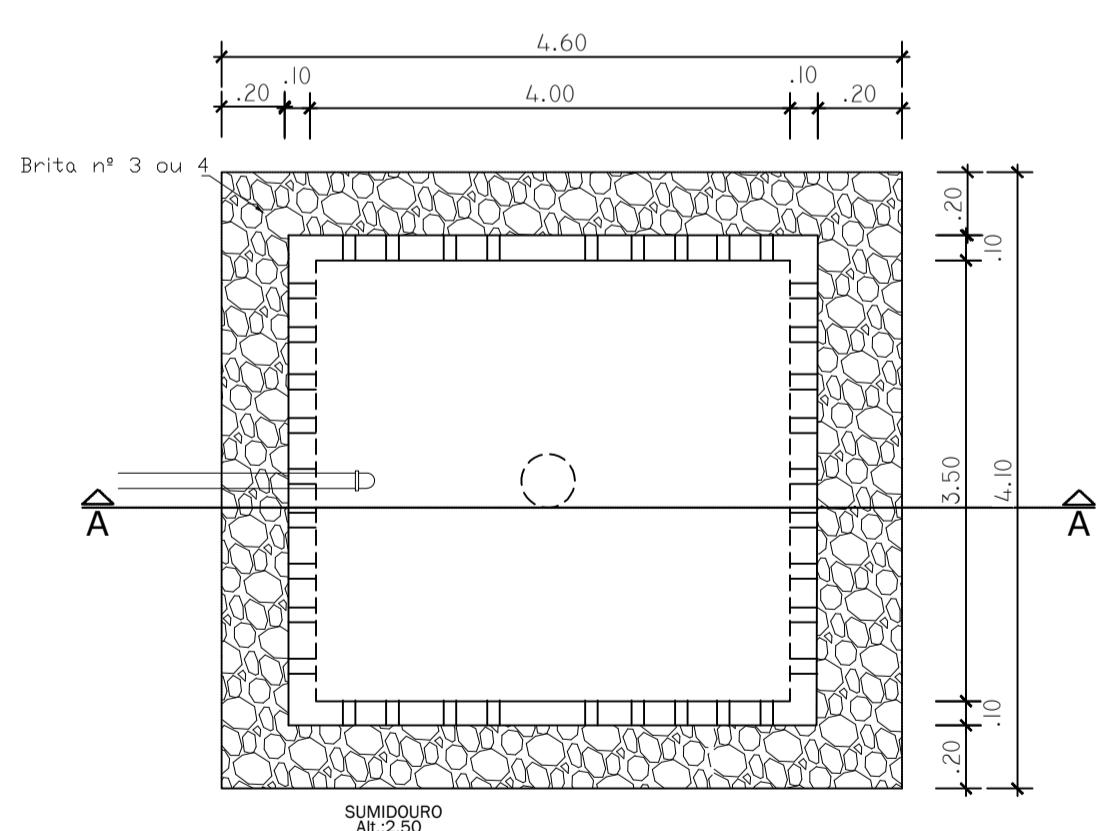
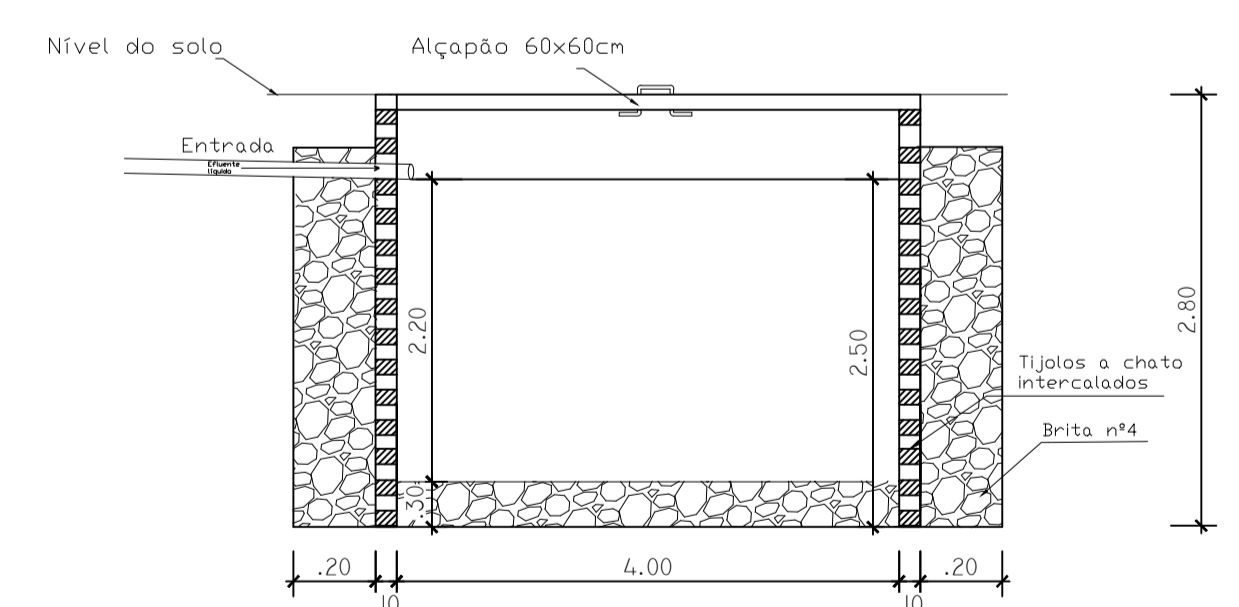

sumidouro
Corte 1 - sem escala

Sumidouro
Planta baixa - sem escala

16 PROJETO ESGOTO
Esc: 1/80

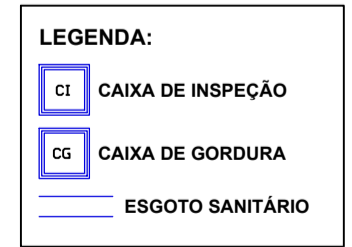

AMPLIAÇÃO COMERCIAL

Avenida Crestani,
nº 871, centro,
Palma Sola - SC
Fone: 49 991193956
Email: alessandrafortessoares@gmail.com



ÓRGÃOS PÚBLICOS:

NOME DA OBRA: **Ampliação comercial**
PROPRIETÁRIO: **Prefeitura - Palma Sola**

ENDEREÇO DA OBRA: **Linha Triches, S/N, Zona Rural**

LOCALIZAÇÃO DO LOTE: **Palma Sola/SC**

DESENHO: **ALESSANDRA F. SOARES** DATA: **SETEMBRO/2025** ESCALA: **INDICADA**

PRANCHA: **07/09**

CONTEÚDO: **- Projeto Esgoto Sanitário**

ALESSANDRA FORTES SOARES
ENGENHEIRA CIVIL
CREA/SC 210609-0

PREFEITURA - PALMA SOLA
PROPRIETÁRIO

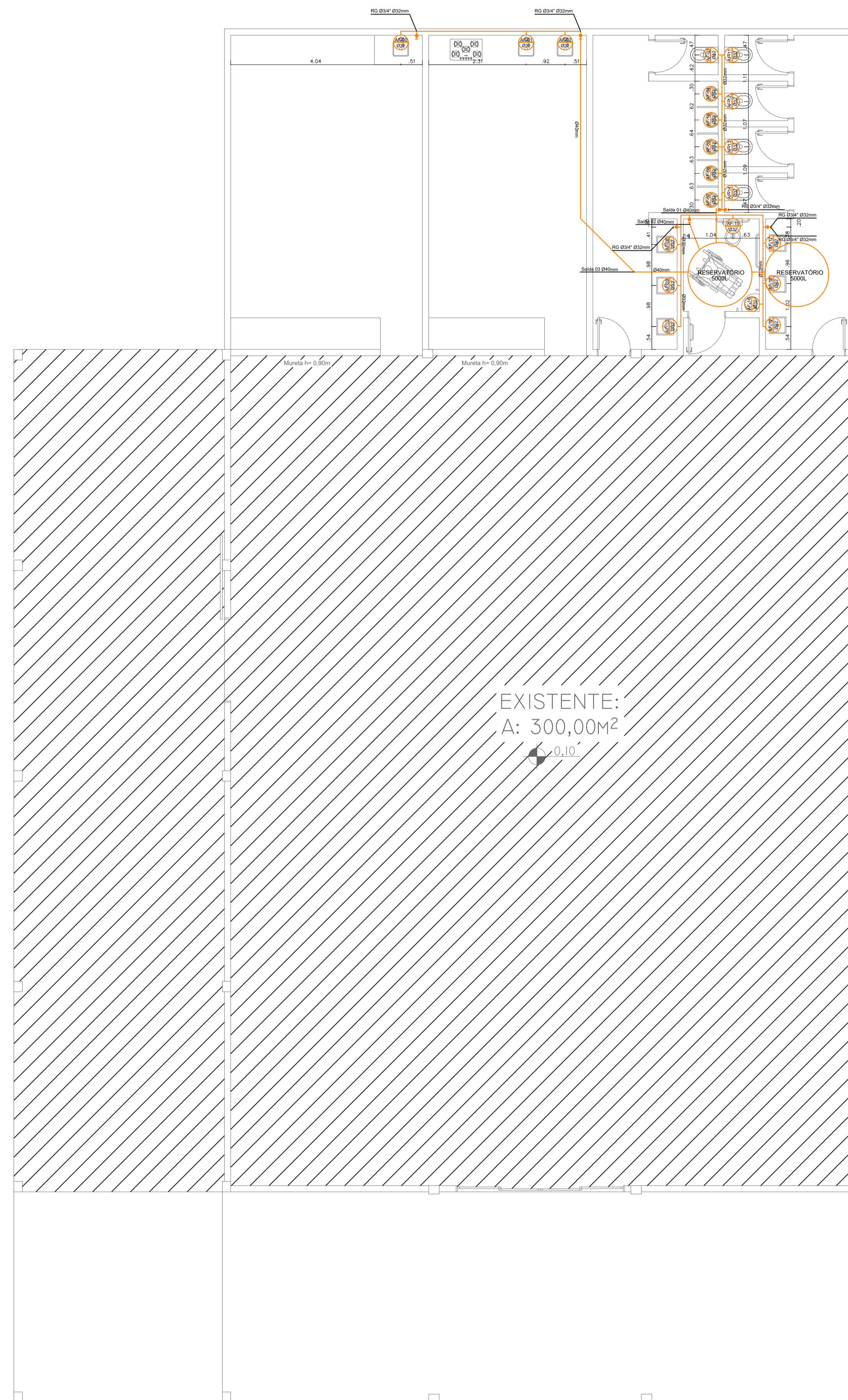

DIMENSIONAMENTO RESERVATÓRIO:

TIPO	L. POR m2	ÁREA TOTAL	CONSUMO TOTAL DIÁRIO
COMERCIAL	6 LITROS	614,40m2	3.686,40L
+5m3 RTI= 5.000L			
TOTAL: 3.686,40 x 1 + 5.000 = 7.377,80L			
RESERVATÓRIOS ADOTADOS:			
2 RESERVATÓRIOS DE 5 MIL LITROS			
TOTALIZANDO 10.000L			

LEGENDA:

- TUBULAÇÃO ÁGUA FRIA
- PONTO DE ÁGUA FRIA
- REGISTRO DE GAVETA

AMPLIAÇÃO COMERCIAL

Avenida Crestani,
nº 871, centro,
Palma Sola - SC
Fone: 49 991193956
Email:alessandrafortessoares@gmail.com



ÓRGÃOS PÚBLICOS:

NOME DA OBRA: **Ampliação comercial** PROPRIETÁRIO: **Prefeitura - Palma Sola**

ENDEREÇO DA OBRA: **Linha Triches, S/N, Zona Rural**

LOCALIZAÇÃO DO LOTE: **Palma Sola/SC** PRANCHA: **08**

DESENHO: **ALESSANDRA F. SOARES** DATA: **SETEMBRO/2025** ESCALA: **INDICADA** **09**

CONTEÚDO: **- Projeto Hidráulico**

ALESSANDRA FORTES SOARES
ENGENHEIRA CIVIL
CREA/SC 210609-0

PREFEITURA - PALMA SOLA
PROPRIETÁRIO

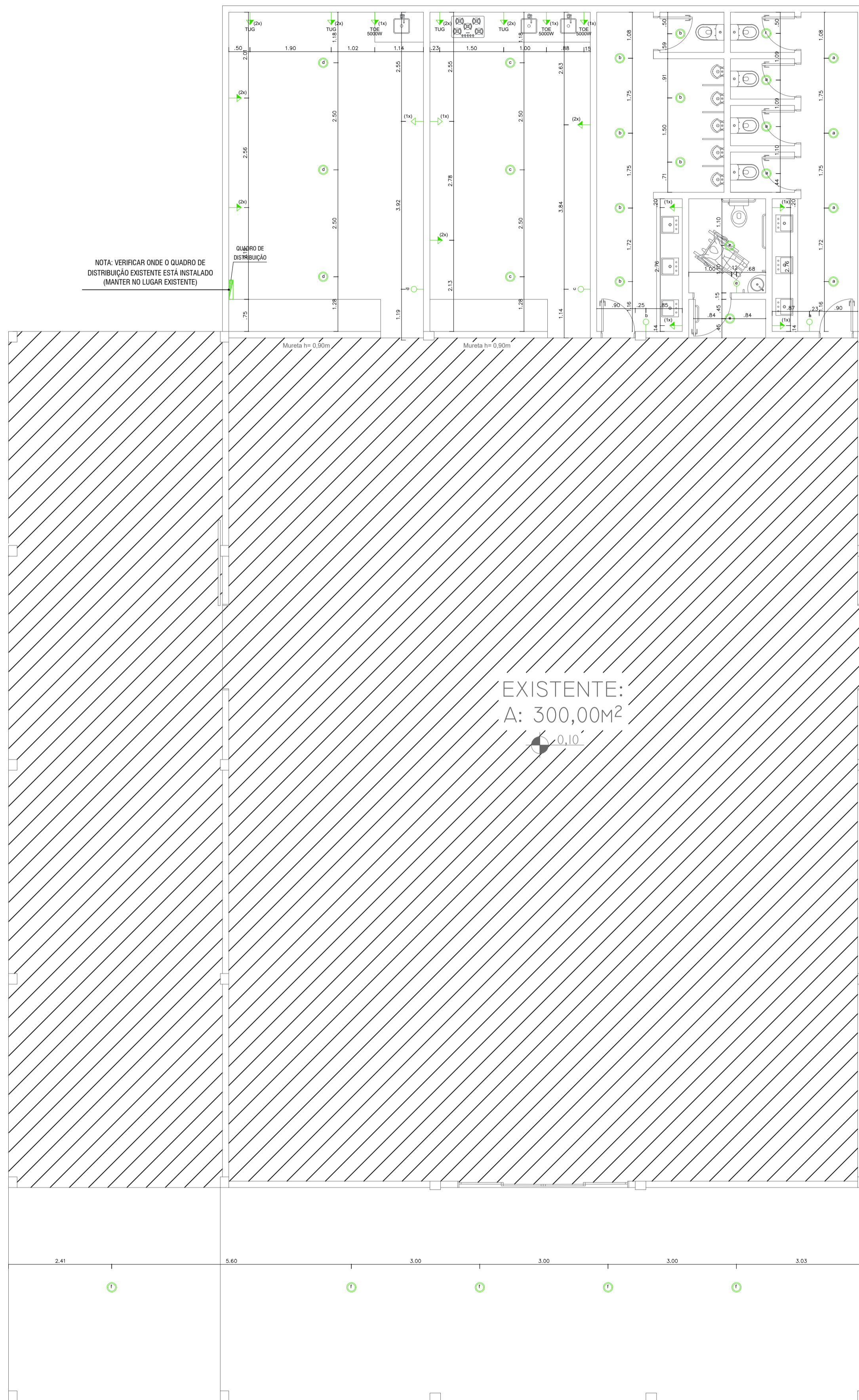

18 PROJETO ELÉTRICO
Esc: 1/50

LEGENDA PROJETO ELÉTRICO	
	Tomada baixa (h=30cm)
	Tomada média (h=120cm)
	Interruptor simples (h=110cm)
	Lâmpada de LED
	Quadro de distribuição geral

Quadro de Cargas (QD)

Circuito	Descrição	Esquema	Método de inst.	Tensão (V)	Pot. total. (W)	Fases	Pot. - R (W)	Pot. - S (W)	Ip (A)	Seção (mm2)	Disj (A)
1	Iluminação	F+N	B1	220 V	650	R	650		2.95	1.5	10
2	Tomadas Banheiro Feminino	F+N+T	B1	220 V	200	R	200		0.90	2.5	16
3	Torneira Banheiro Masculino	F+N+T	B1	220 V	200	R	200		0.90	2.5	32
4	Tomadas Cozinha	F+N+T	B1	220 V	900	S		900	4.09	2.5	32
5	Tomadas Copa	F+N+T	B1	220 V	900	S		900	4.09	2.5	10
6	Torneira Elétrica	F+N+T	B1	220 V	5000	R	5000		22.7	6	10
7	Torneira Elétrica	F+N+T	B1	220 V	5000	R	5000		22.7	6	10
8	Torneira Elétrica	F+N+T	B1	220 V	5000	R	5000		22.7	6	10
9	Reserva	F+N+T	B1	220 V	1000	S		1000	4.5	2.5	40
TOTAL					18850		16050	2800			

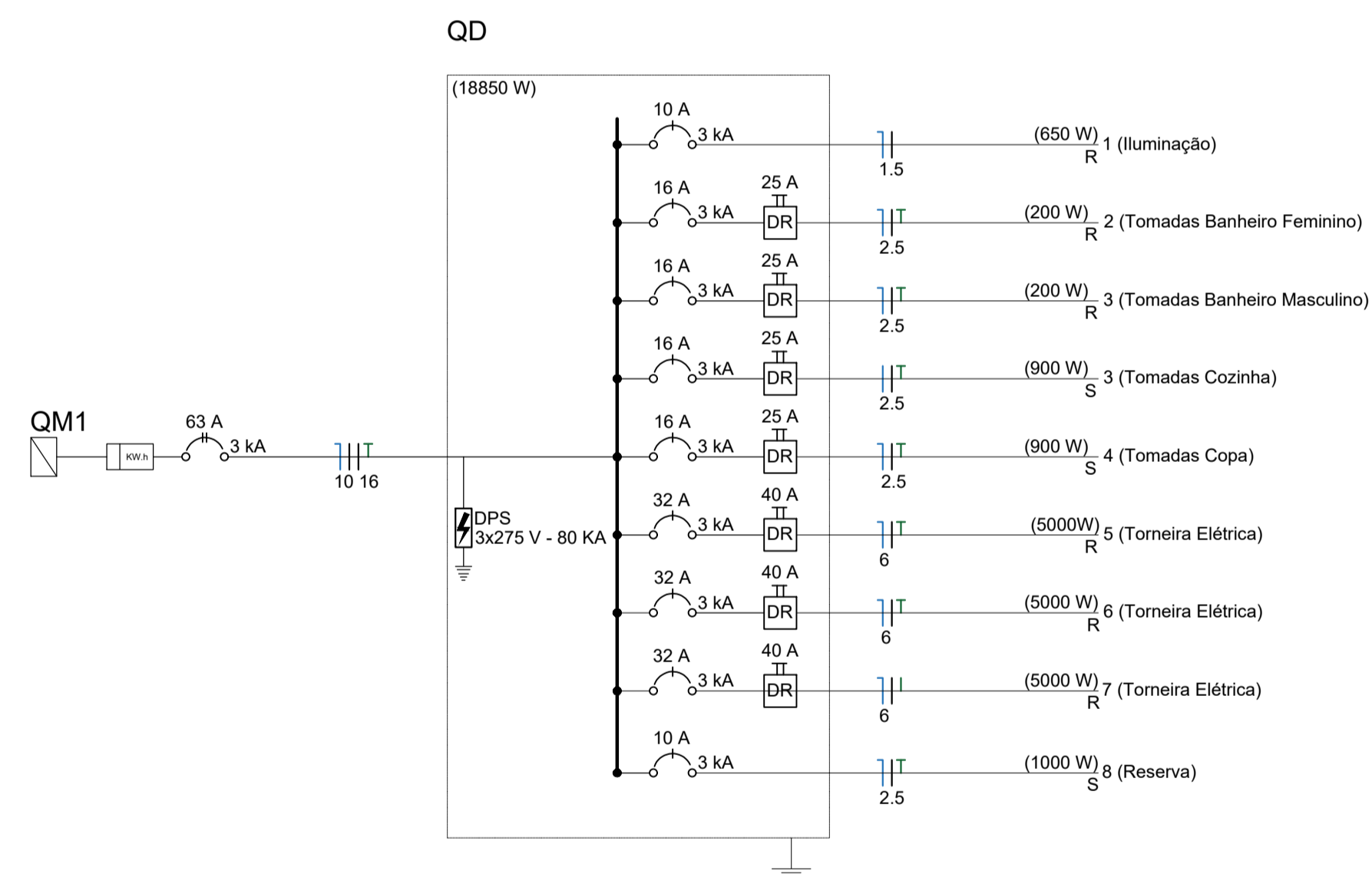

AMPLIAÇÃO COMERCIAL

Avenida Crestani,
nº 871, centro,
Palma Sola - SC
Fone: 49 991193956
Email:alessandrafortessoares@gmail.com



ÓRGÃOS PÚBLICOS:

NOME DA OBRA: **Ampliação comercial** PROPRIETÁRIO: **Prefeitura - Palma Sola**

ENDEREÇO DA OBRA: **Linha Triches, S/N, Zona Rural**

LOCALIZAÇÃO DO LOTE: **Palma Sola/SC** PRANCHA: **09/09**

DESENHO: **ALESSANDRA F. SOARES** DATA: **SETEMBRO/2025** ESCALA: **INDICADA**

CONTEÚDO: **- Projeto Elétrico**

ALESSANDRA FORTES SOARES
ENGENHEIRA CIVIL
CREA/SC 210609-0

PREFEITURA - PALMA SOLA
PROPRIETÁRIO