

ESTE DOCUMENTO FOI ASSINADO EM: 12/02/2026 09:49:03-03-00-03  
 PARA CONFERÊNCIA DO SEU CONTEÚDO ACESSAR: https://c.ipm.com.br/p/3e896c6c042

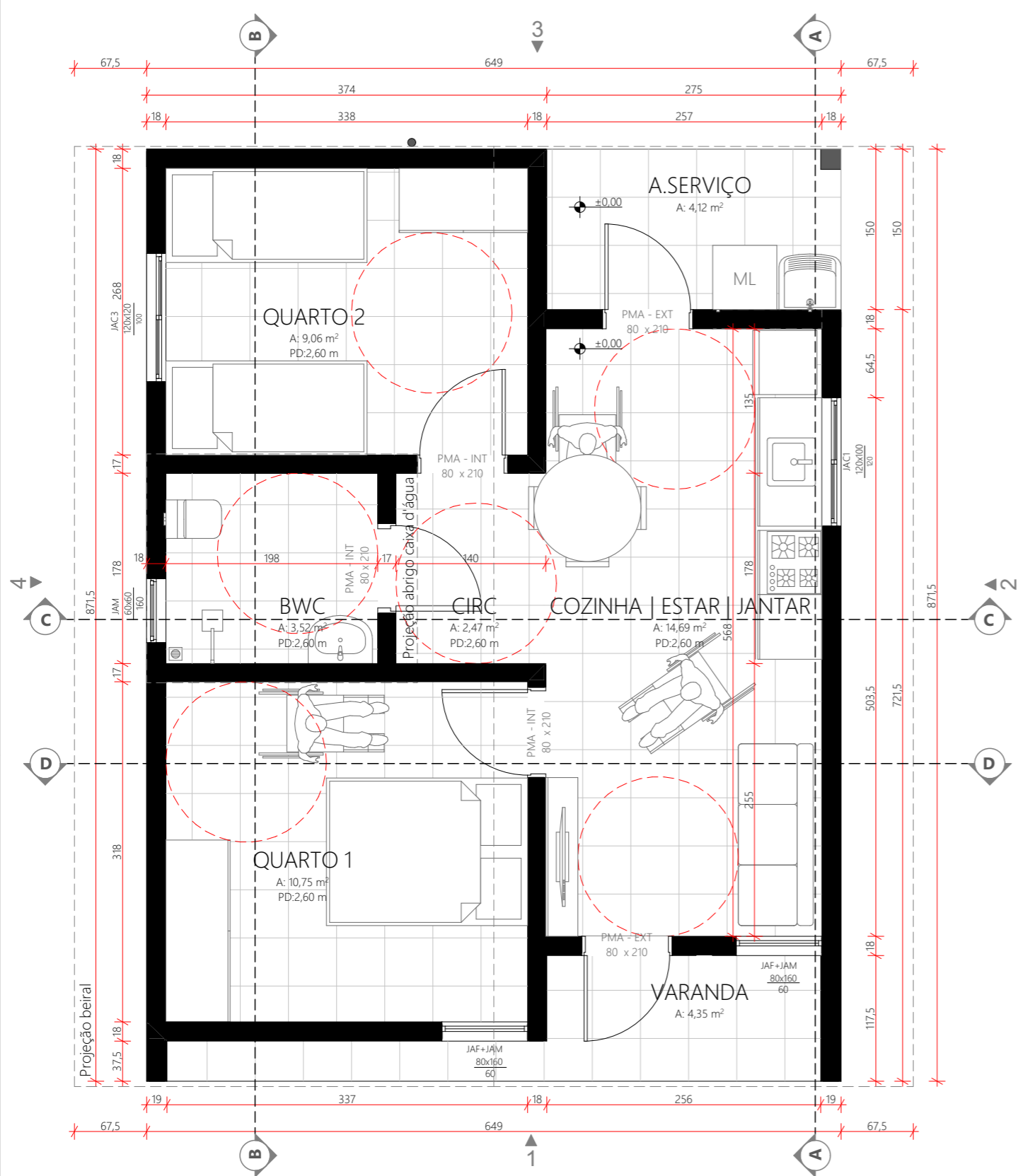

**PLANTA - TÉRREO**  
 ESC.:1:50

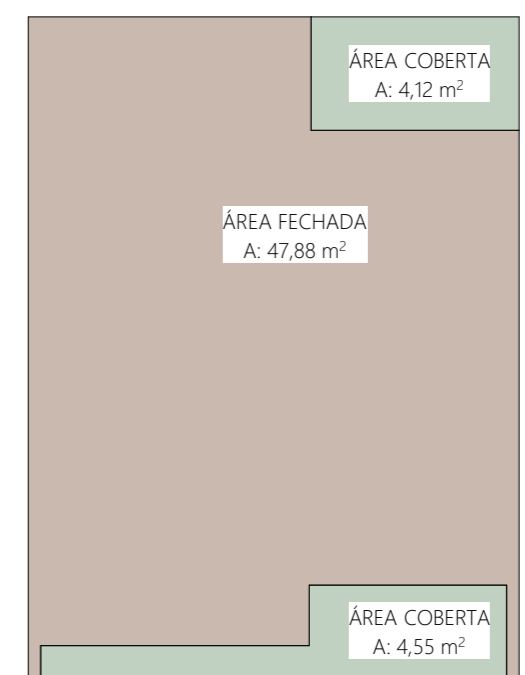
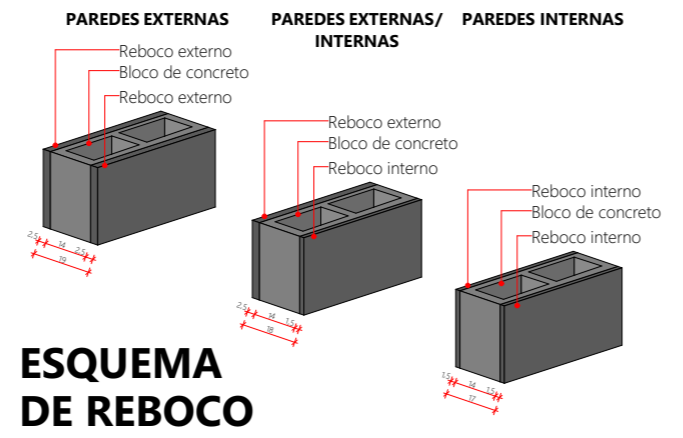

**OCUPAÇÃO**  
 ESC.:1:100

QUADRO DE ÁREAS PRIVATIVAS		
TIPO DE ÁREA	AMBIENTE	ÁREA
ÁREA COBERTA	VARANDA	4,12
ÁREA COBERTA	A. SERVIÇO	4,55
ÁREA FECHADA	COZINHA, ESTAR, JANTAR, QUARTOS E BWC	47,88
		<b>56,55 m²</b>

ÁREA ÚTIL INTERNA	
Ambiente	Área Medida
BWC	3,52
CIRC	2,47
COZINHA   ESTAR   JANTAR	14,69
QUARTO 1	10,75
QUARTO 2	9,06
	<b>40,49 m²</b>

ÁREA ÚTIL EXTERNA	
Ambiente	Área Medida
A.SERVIÇO	4,12
VARANDA	4,55
	<b>8,67 m²</b>

ESTILO	JANELAS			
	JAC1	JAC3	JAF+JAM	JAM
QUANTIDADE	1	1	2	1
TIPO	Correr	Correr	Maxim-ar/ fixa	Maxim-ar
FOLHAS	02 folhas	02 folhas	02 folhas	01 folhas
DIMENSÕES	120x100	120x120	80x160	60x60
PEITORIL	1,00	1,00	0,60	1,60
VERGA	2,20	2,20	2,20	2,20
MATERIAL	Alumínio; Vidro	Alumínio; Vidro	Alumínio; Vidro	Alumínio; Vidro

ESTILO	PORTAS	
	PMA - EXT	PMA - INT
QUANTIDADE	2	3
TIPO DE ABERTURA	Abrir	Abrir
DIMENSÕES	80x210	80x210
MATERIAL	Madeira maciça	Madeira

REVISÃO	ALTERAÇÕES	DATA	RESPONSÁVEL
R03			
R02			
R01		_/_/	

**GOVERNO DE SANTA CATARINA**  
 SIE | SECRETARIA DE INFRAESTRUTURA E MOBILIDADE  
 SAS | SECRETARIA DA ASSISTÊNCIA SOCIAL, MULHER E FAMÍLIA  
**CASA CATARINA**

ESTE DOCUMENTO FOI ASSINADO EM: 12/02/2026 09:49:03-03:00-03  
 PARA CONFERÊNCIA DO SEU CONTEÚDO ACESSAR: <https://c.ipm.com.br/p/3e896c6c042>

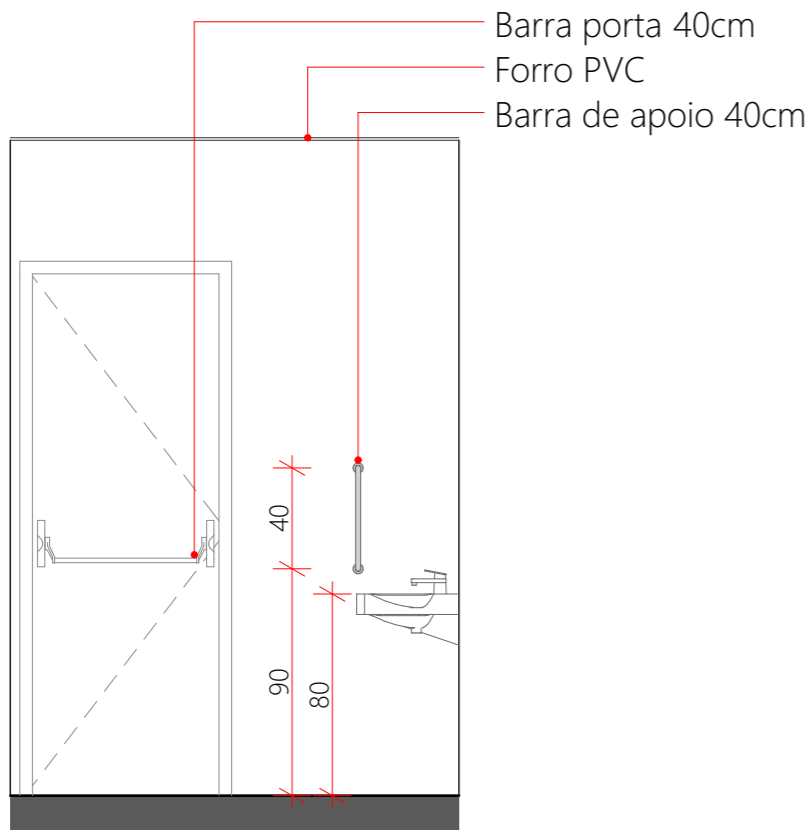

**VISTA A**  
 ESC.:1:30

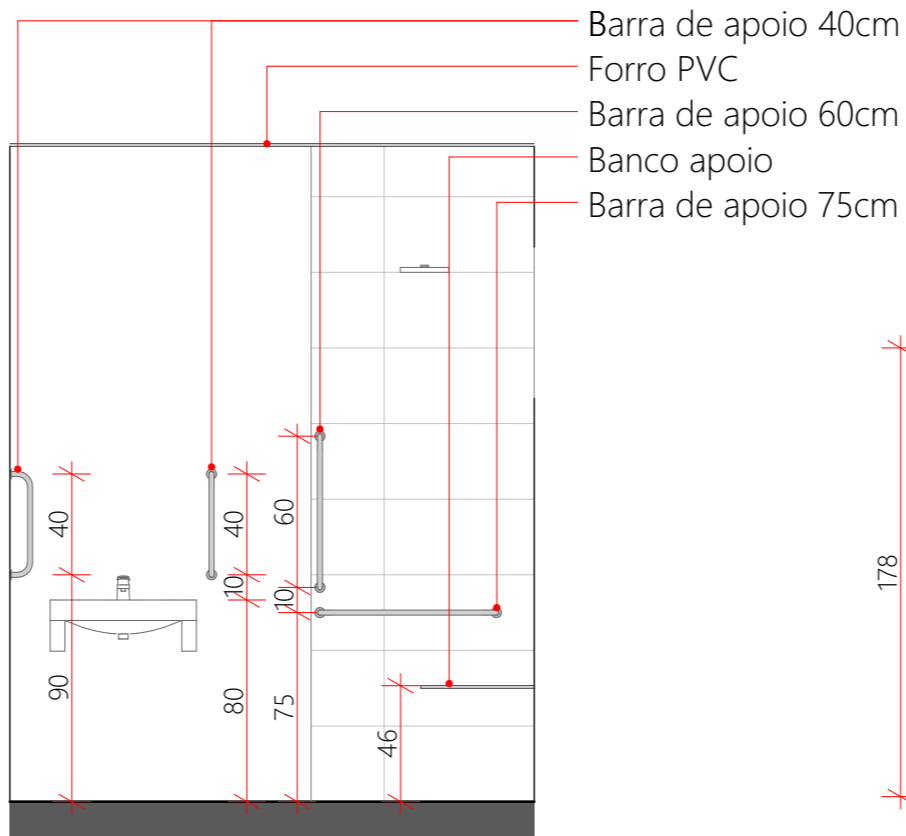

**VISTA B**  
 ESC.:1:30

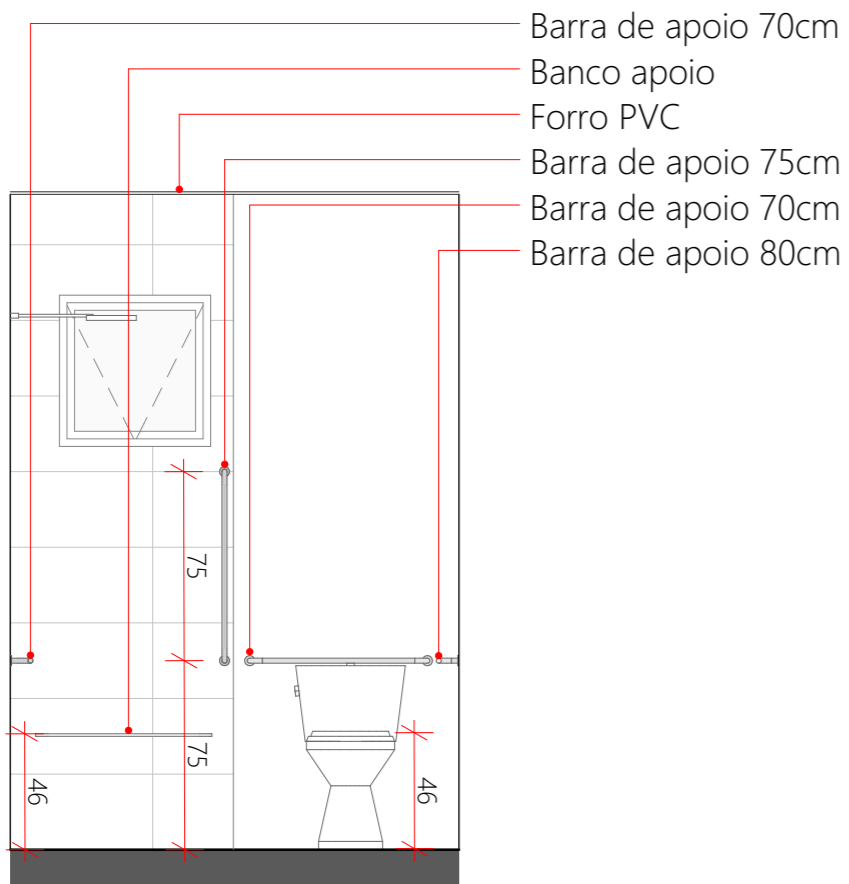

**VISTA C**  
 ESC.:1:30

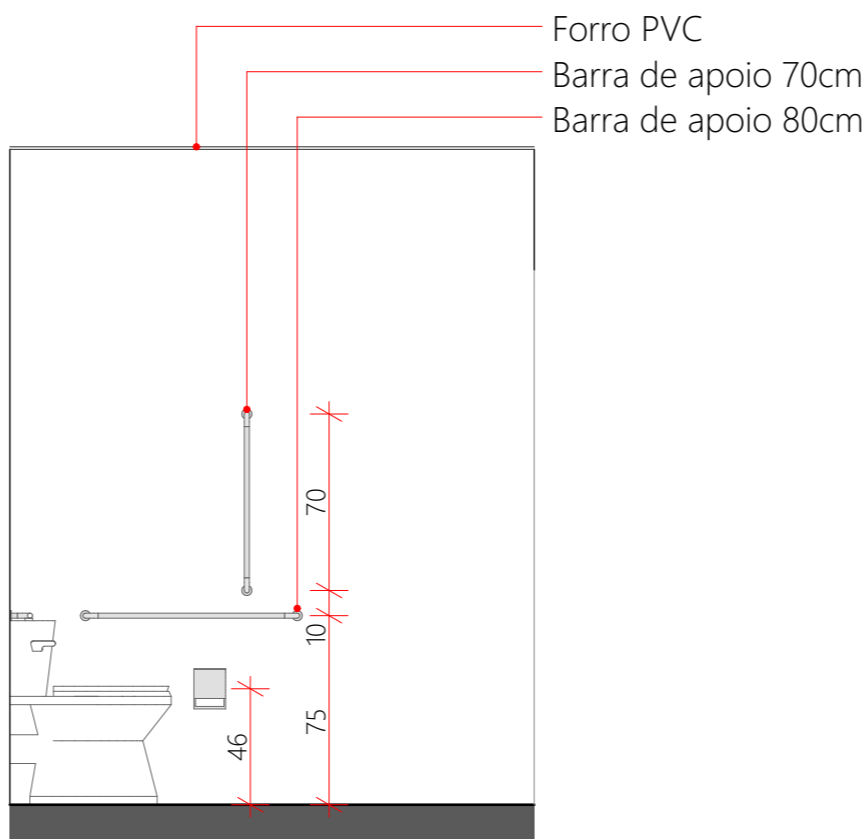

**VISTA D**  
 ESC.:1:30

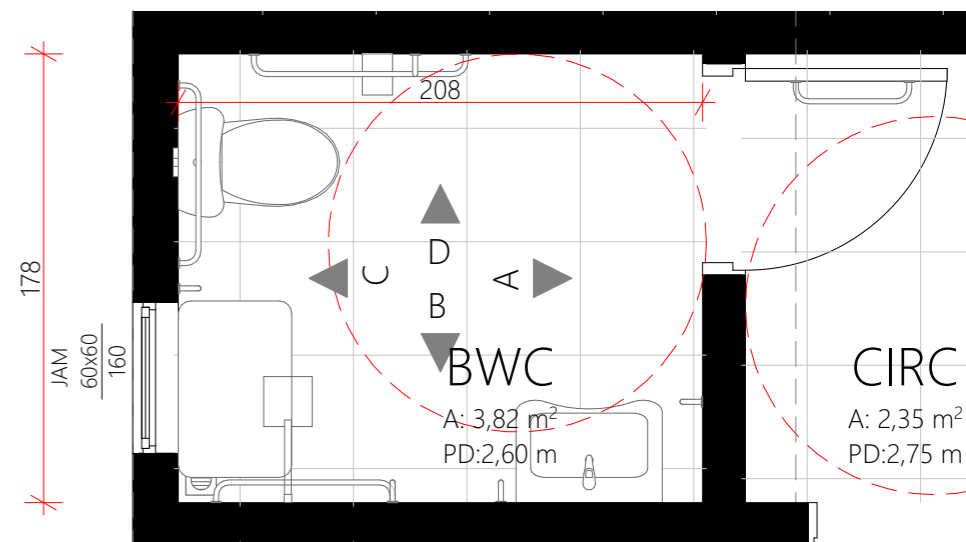

**BANHEIRO ADAPTADO**  
 ESC.:1:30

Este banheiro deverá substituir banheiro convencional quando houver necessidade de adaptação de acessibilidade. As dimensões do banheiro permanecem as mesmas, mudando apenas os equipamentos (vaso e lavatório) e demais acessórios.

REVISÃO	ALTERAÇÕES	DATA	RESPONSÁVEL
R03			
R02			
R01		1/1	



**GOVERNO DE SANTA CATARINA**  
 SIE | SECRETARIA DE INFRAESTRUTURA E MOBILIDADE  
 SAS | SECRETARIA DA ASSISTÊNCIA SOCIAL, MULHER E FAMÍLIA

**CASA CATARINA**

PROJETO ARQUITETÔNICO | Banheiro adaptado

RESP. TÉCNICO: PATRICIA WINTER  
 DESENHO: GUILHERME FRANÇA DE LIMA  
 DATA: 28/03/2025

**02/09**

ESTE DOCUMENTO FOI ASSINADO EM: 12/02/2026 09:49:03-03-00-03  
 PARA CONFERÊNCIA DO SEU CONTEÚDO ACESSAR: <https://c.ipm.com.br/p/3e896cc6c042>

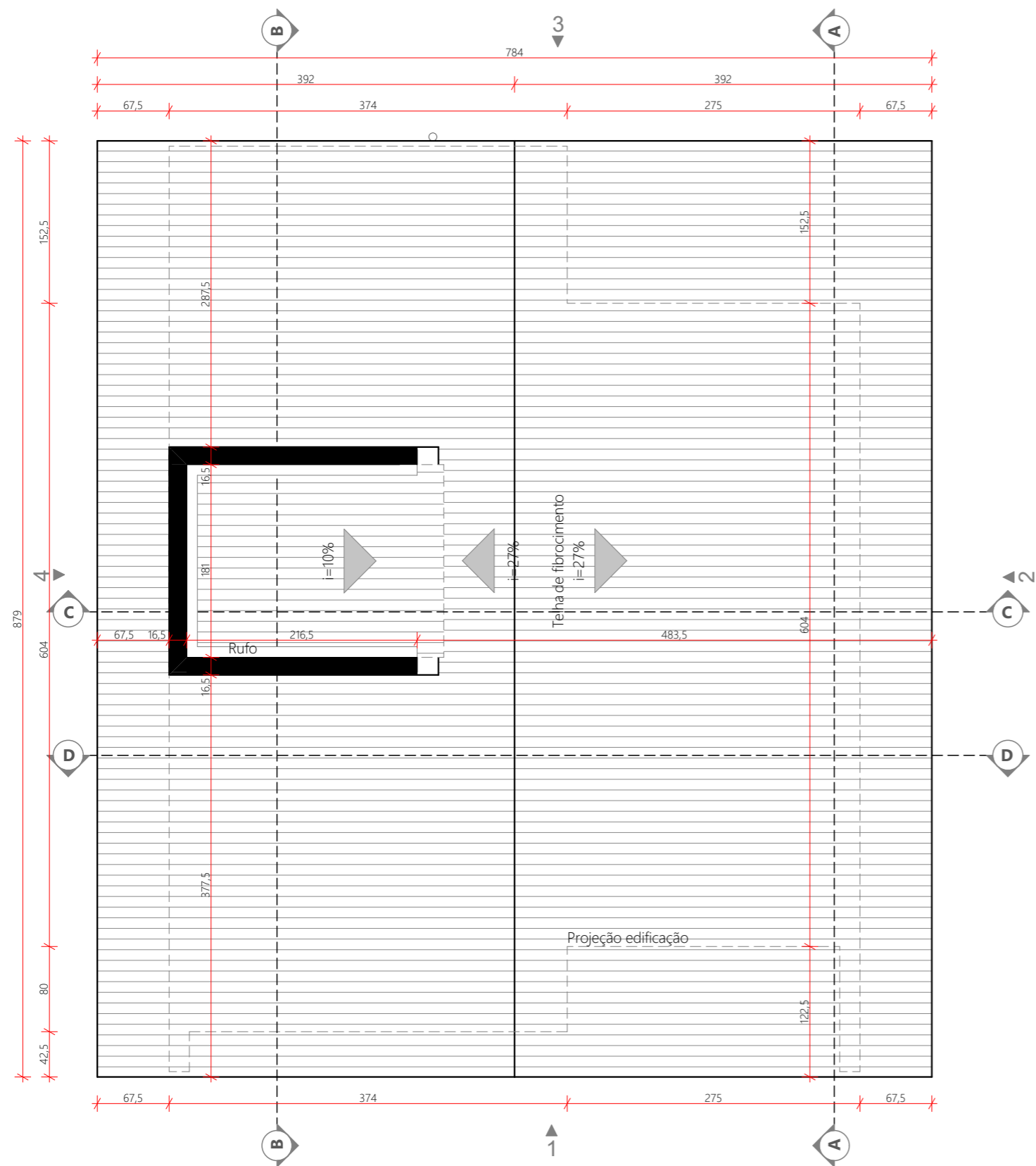

**PLANTA - COBERTURA**  
 ESC.:1:50

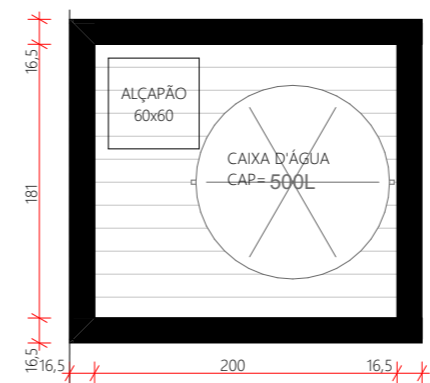

**PLANTA BARRILETE**  
 ESC.:1:50

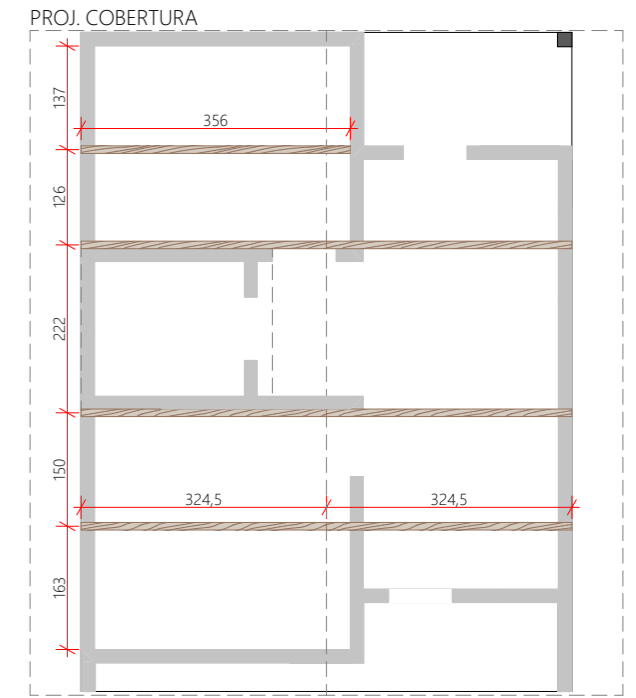

**LOCALIZAÇÃO TRELIÇAS**  
 ESC.:1:100

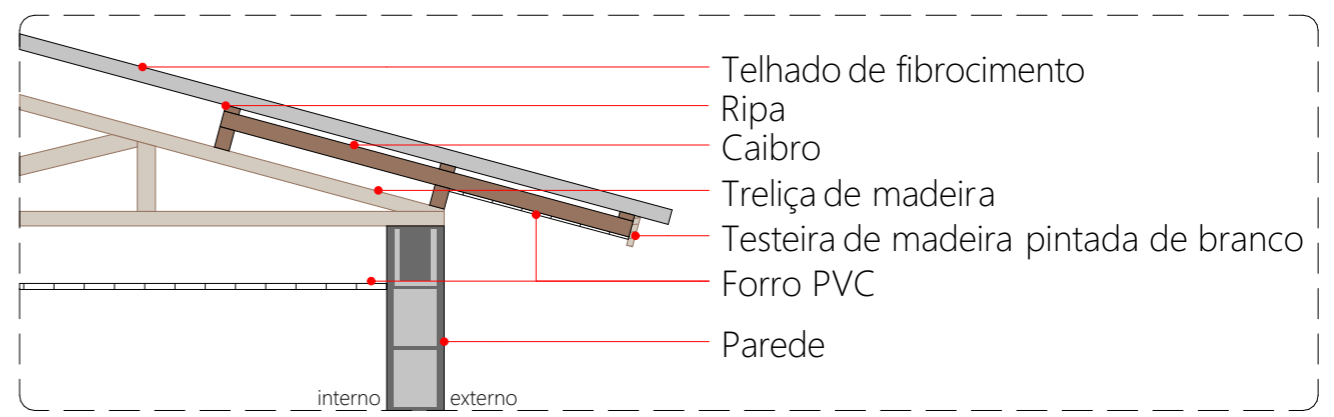

**DET FORRO EXTERNO**  
 ESC.:1:25

REVISÃO	ALTERAÇÕES	DATA	RESPONSÁVEL
R03			
R02			
R01		1/1	

**GOVERNO DE SANTA CATARINA**  
 SIE | SECRETARIA DE INFRAESTRUTURA E MOBILIDADE  
 SAS | SECRETARIA DA ASSISTÊNCIA SOCIAL, MULHER E FAMÍLIA  
**CASA CATARINA**

**PROJETO ARQUITETÔNICO | Planta cobertura**  
 RESP. TÉCNICO: PATRICIA WINTER | DESENHO: GUILHERME FRANÇA DE LIMA | DATA: 28/03/2025 **03/09**

ESTE DOCUMENTO FOI ASSINADO EM: 12/02/2026 09:49:03-03:00-03  
 PARA CONFERÊNCIA DO SEU CONTEÚDO ACESSAR: <https://c.ipm.com.br/p/3e896d6c6f042>

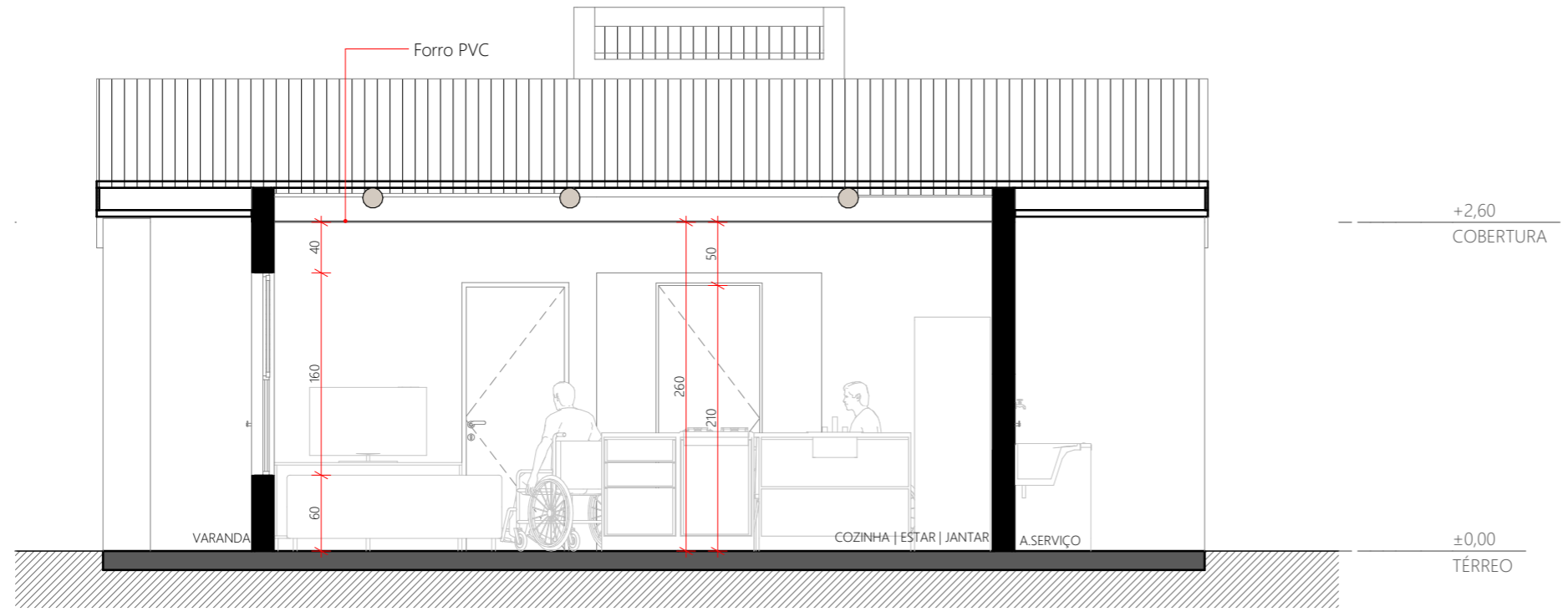

**CORTE A**  
 ESC.:1:50

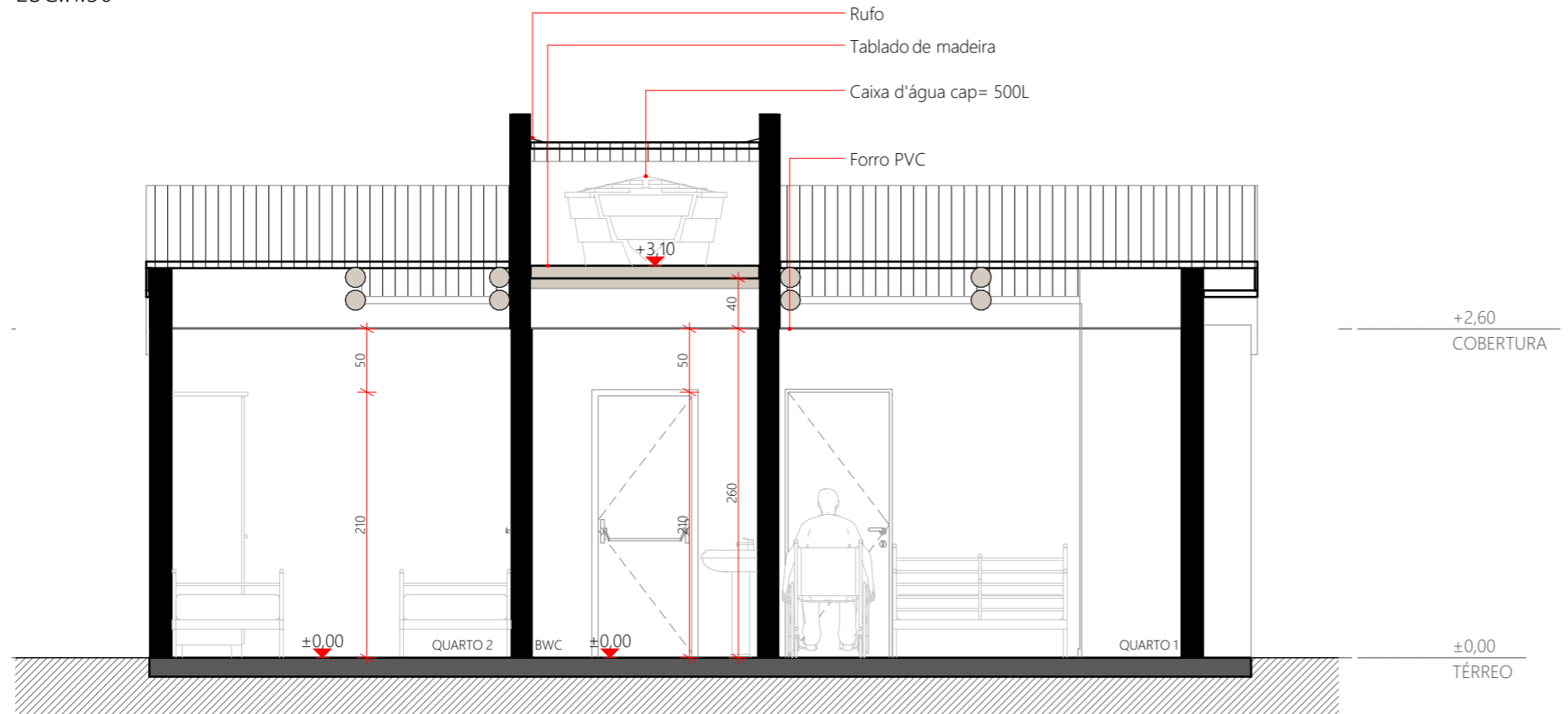

**CORTE B**  
 ESC.:1:50

REVISÃO	ALTERAÇÕES	DATA	RESPONSÁVEL
R03			
R02			
R01		11	



**GOVERNO DE SANTA CATARINA**  
 SIE | SECRETARIA DE INFRAESTRUTURA E MOBILIDADE  
 SAS | SECRETARIA DA ASSISTÊNCIA SOCIAL, MULHER E FAMÍLIA  
**CASA CATARINA**

**PROJETO ARQUITETÔNICO | Cortes A e B**  
 RESP. TÉCNICO: PATRICIA WINTER      DESENHO: GUILHERME FRANÇA DE LIMA      DATA: 28/03/2025      **04/09**

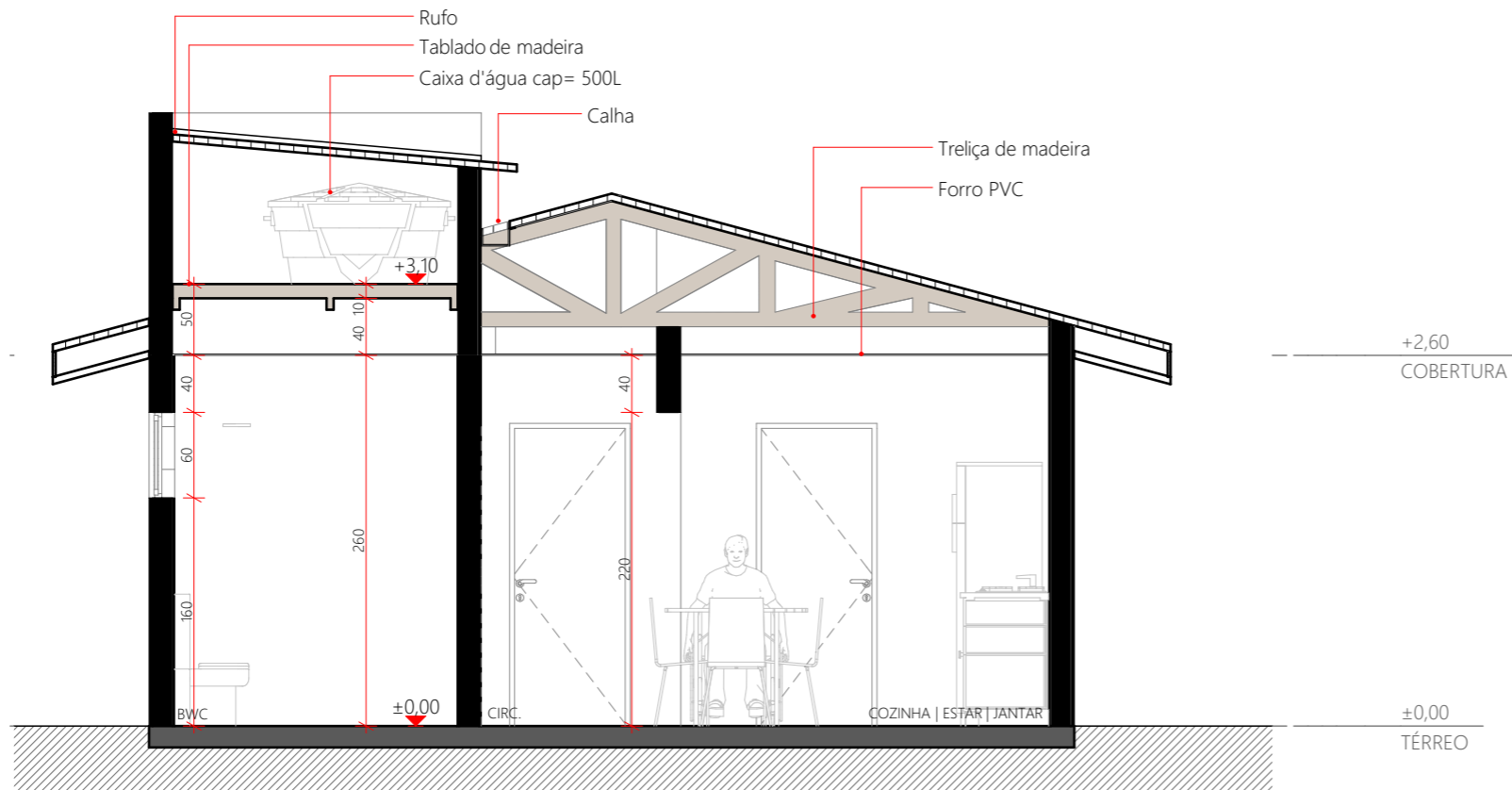
ESTE DOCUMENTO FOI ASSINADO EM: 12/02/2026 09:49:03-03:00-03  
 PARA CONFERÊNCIA DO SEU CONTEÚDO ACESSAR: <https://c.ipm.com.br/p/3e8964c6c042>

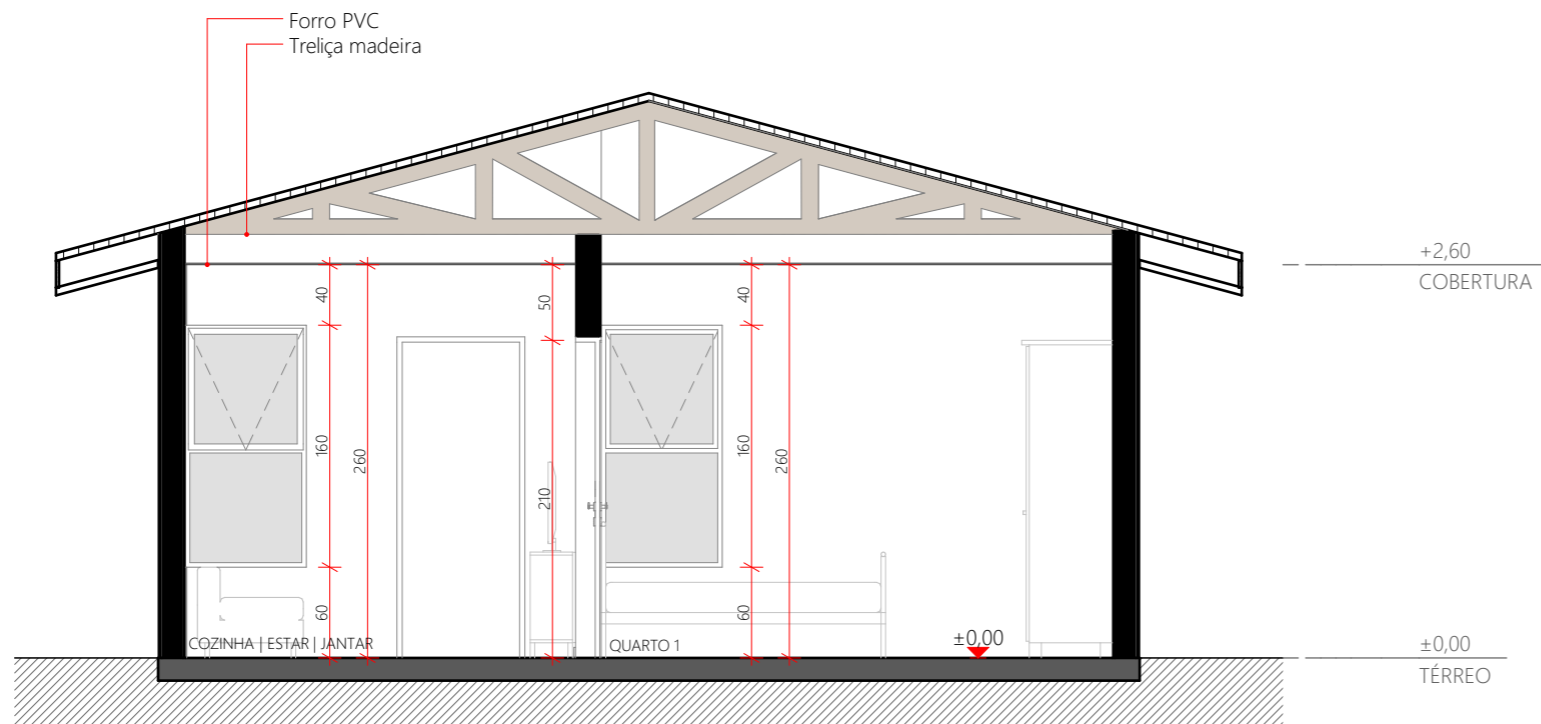

**CORTE C**  
 ESC.:1:50



**CORTE D**  
 ESC.:1:50

REVISÃO	ALTERAÇÕES	DATA	RESPONSÁVEL
R03			
R02			
R01		1/1	



SIE | SECRETARIA DE INFRAESTRUTURA E MOBILIDADE  
 SAS | SECRETARIA DA ASSISTÊNCIA SOCIAL, MULHER E FAMÍLIA

**CASA CATARINA**

PROJETO ARQUITETÔNICO | Cortes C e D

RESP. TÉCNICO: PATRICIA WINTER  
 DESENHO: GUILHERME FRANÇA DE LIMA  
 DATA: 28/03/2025

**05/09**

ESTE DOCUMENTO FOI ASSINADO EM: 12/02/2026 09:49 -03:00 -03  
PARA CONFERÊNCIA DO SEU CONTEÚDO ACESSAR: https://c.ipm.com.br/p/3e896d6c6f042

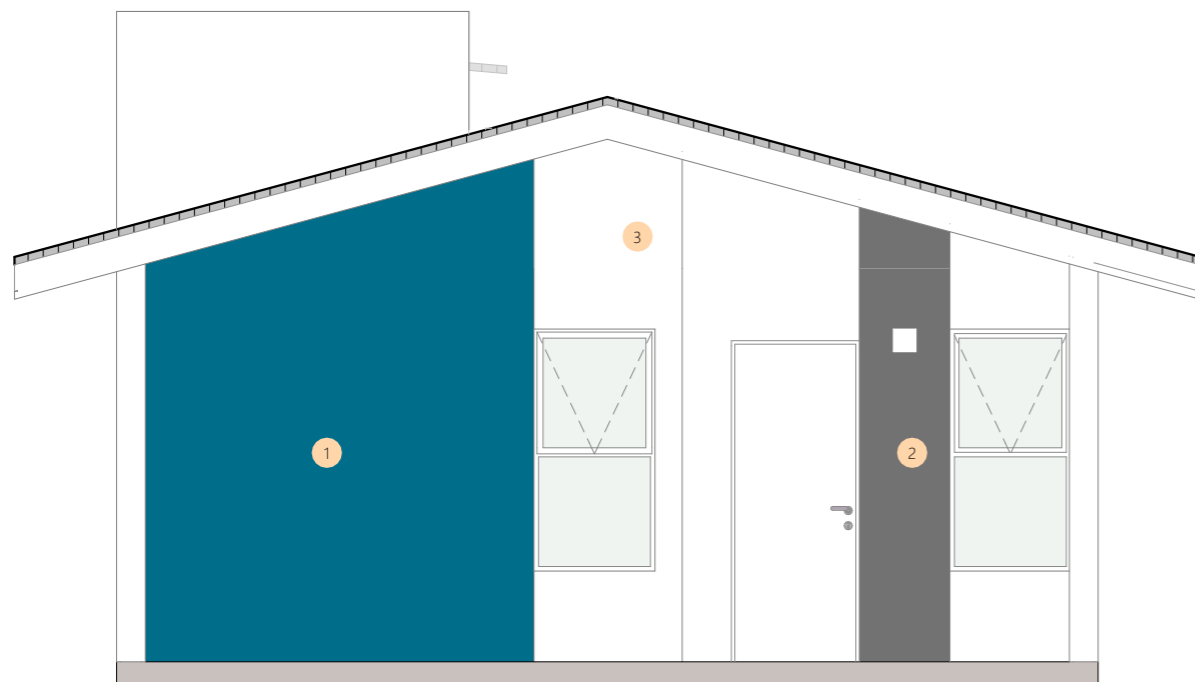

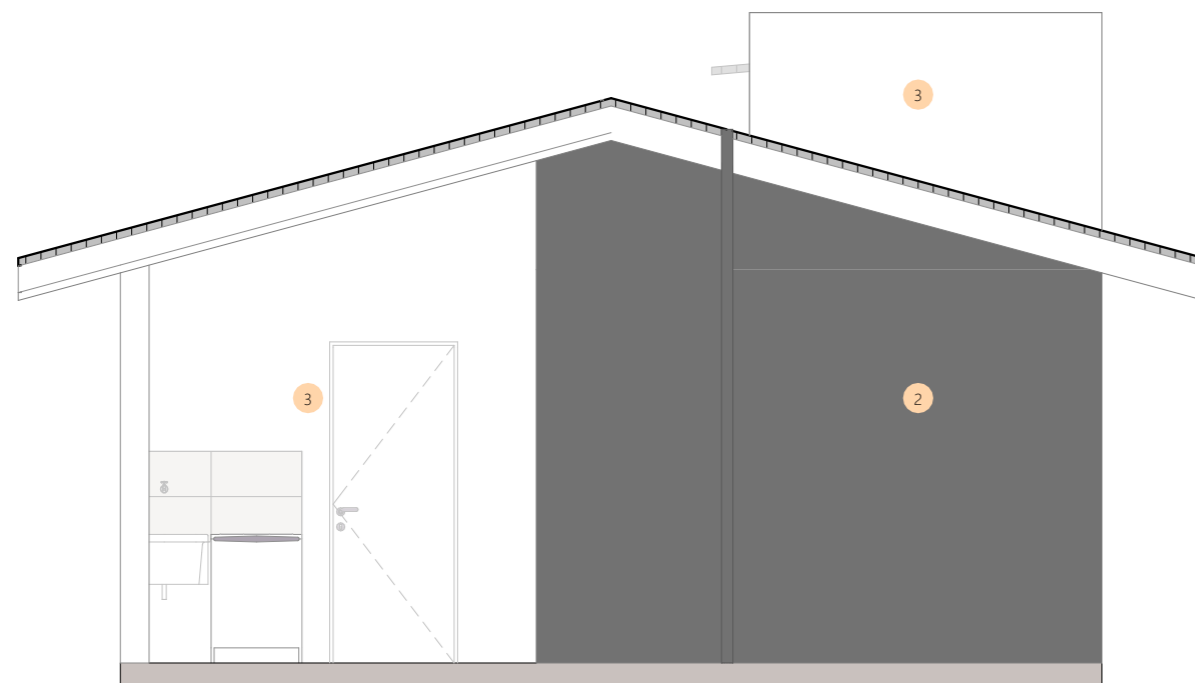

**FACHADA 1**  
ESC.:1:50



**FACHADA 3**  
ESC.:1:50

**LEGENDA**

-  Cor 1 = Azul, Amarelo ou Verde
-  Cor 2 = Cinza escuro
-  Cor 3 = Branco

Referências cores da Suvinil:  
Verde = Cor Brilho da Esmeralda  
Amarelo = Cor Cacau da Bahia  
Azul = Cor Azul-precioso  
Cinza = Cor Carvão Mineral

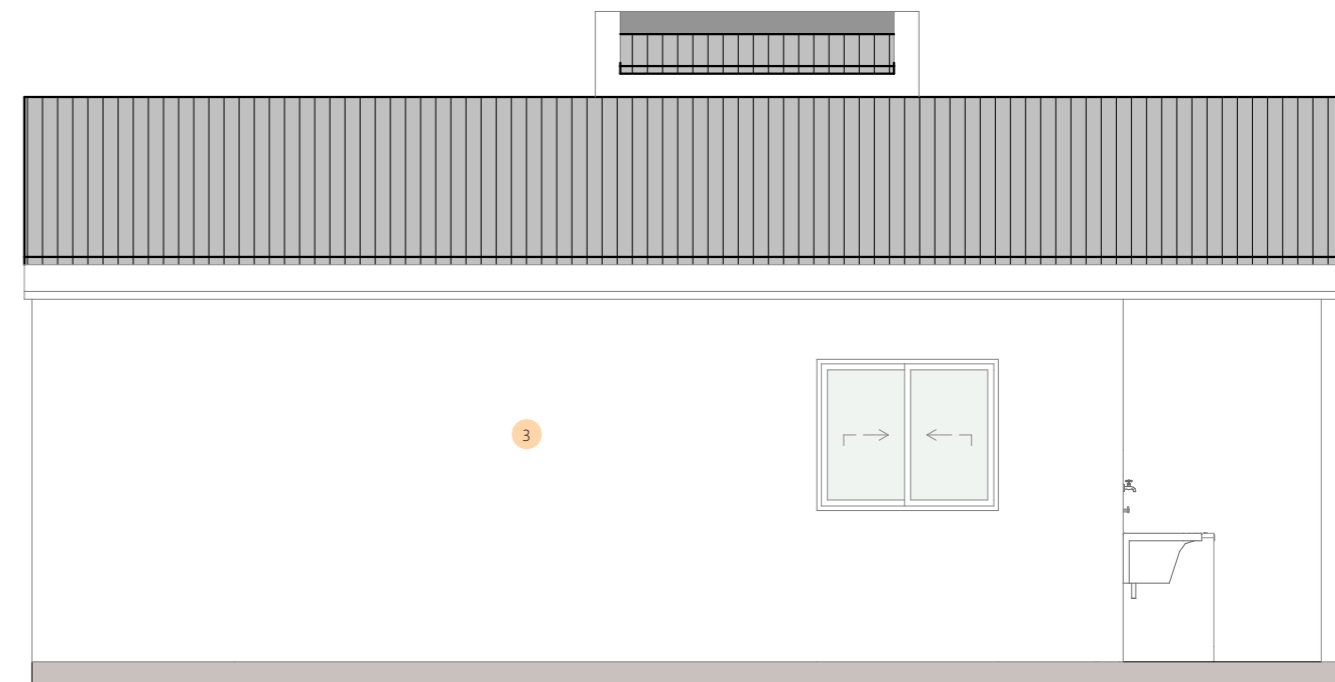

**FACHADA 2**  
ESC.:1:50

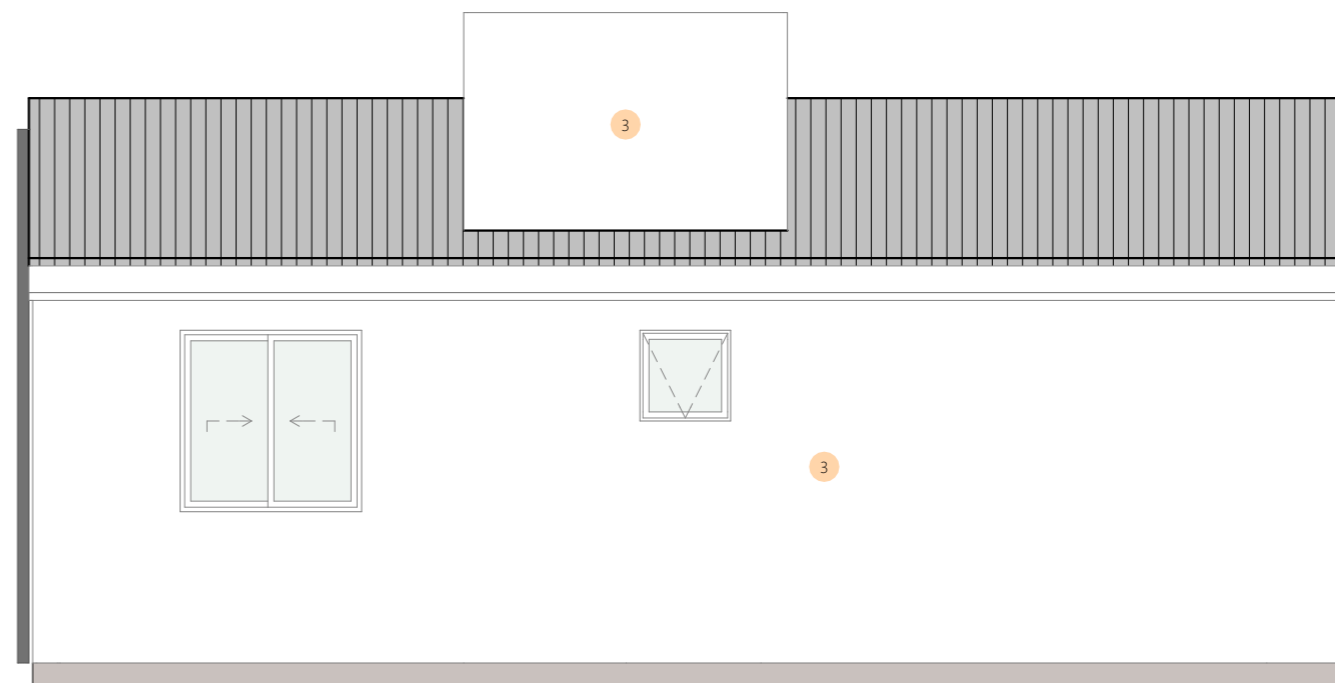

**FACHADA 4**  
ESC.:1:50

REVISÃO	ALTERAÇÕES	DATA	RESPONSÁVEL
R03			
R02			
R01		11/11	

 **GOVERNO DE SANTA CATARINA**  
SIE | SECRETARIA DE INFRAESTRUTURA E MOBILIDADE  
SAS | SECRETARIA DA ASSISTÊNCIA SOCIAL, MULHER E FAMÍLIA

**CASA CATARINA**

PROJETO ARQUITETÔNICO | Fachadas

RESP. TÉCNICO: PATRICIA WINTER | DESENHO: GUILHERME FRANÇA DE LIMA | DATA: 28/03/2025

**06/09**



**CORTE A PERSPECTIVADO**



**CORTE B PERSPECTIVADO**

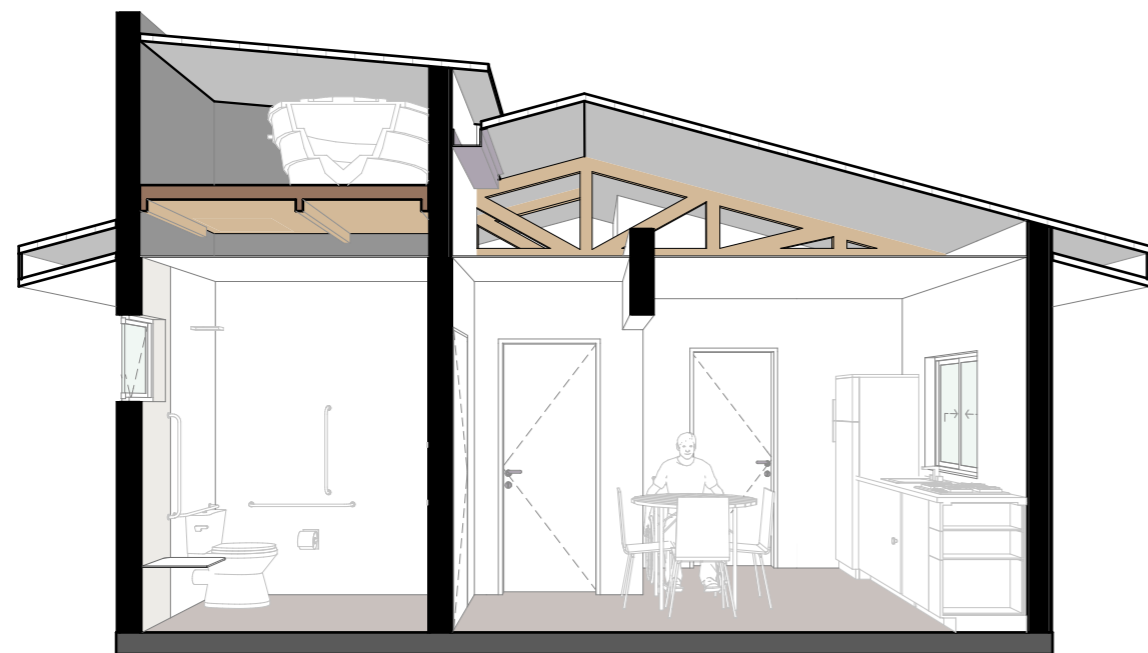

**CORTE C PERSPECTIVADO**

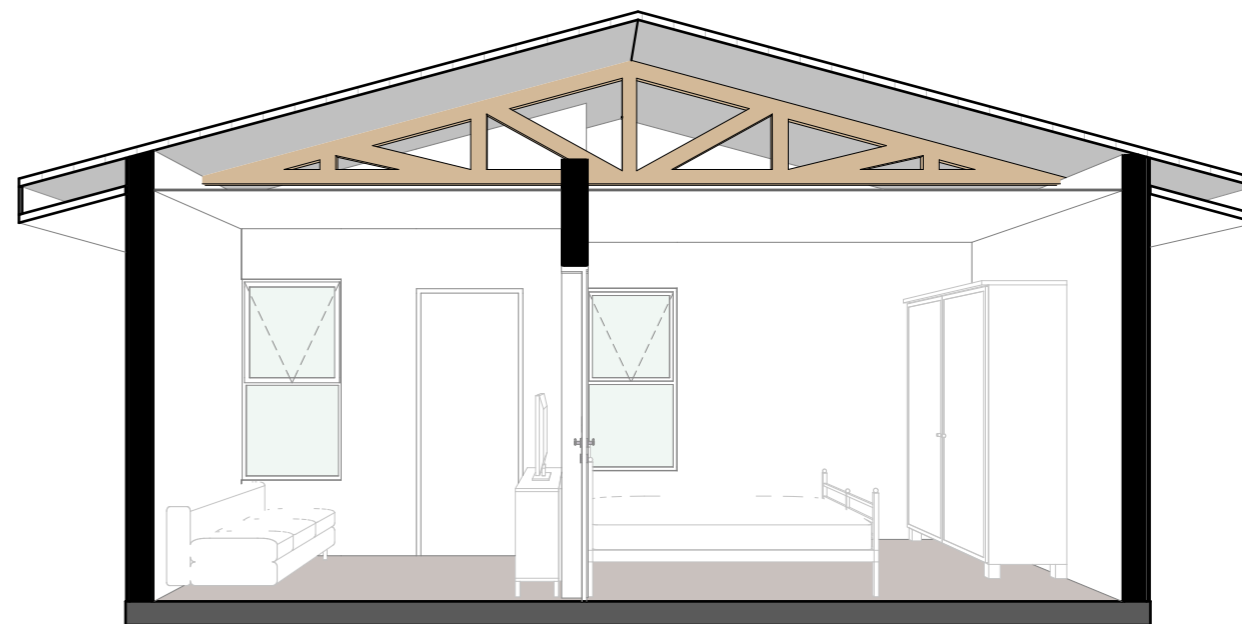

**CORTE D PERSPECTIVADO**

REVISÃO	ALTERAÇÕES	DATA	RESPONSÁVEL
R03			
R02			
R01		11	

**GOVERNO DE SANTA CATARINA**  
 SIE | SECRETARIA DE INFRAESTRUTURA E MOBILIDADE  
 SAS | SECRETARIA DA ASSISTÊNCIA SOCIAL, MULHER E FAMÍLIA  
**CASA CATARINA**

PROJETO ARQUITETÔNICO | Cortes perspectivados

RESP. TÉCNICO: PATRICIA WINTER  
 DESENHO: GUILHERME FRANÇA DE LIMA  
 DATA: 28/03/2025

**07/09**

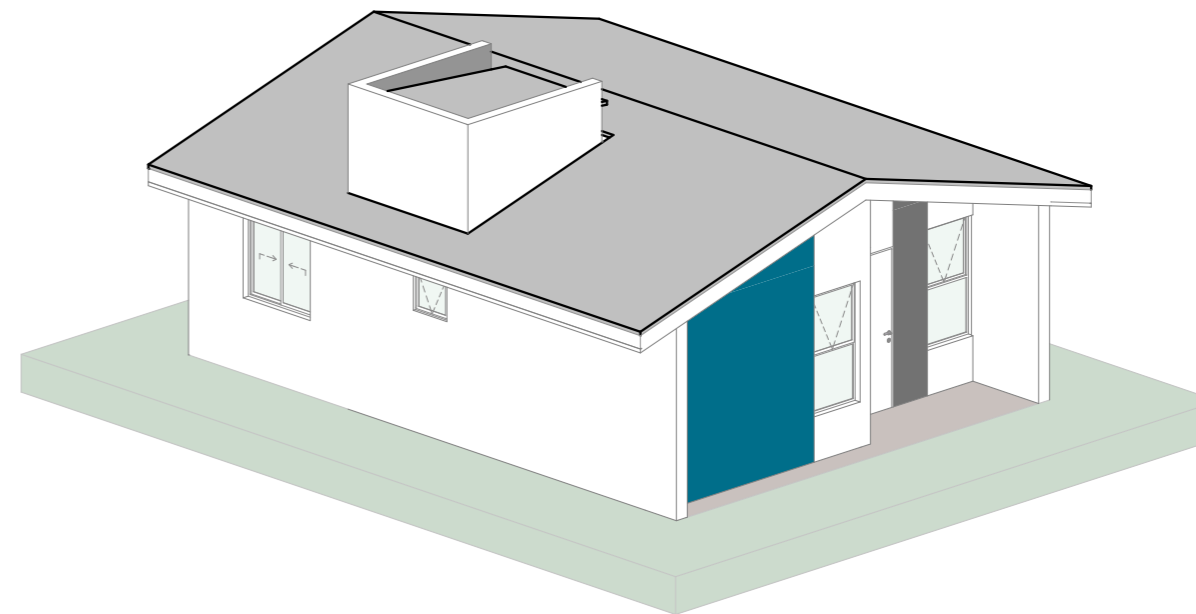
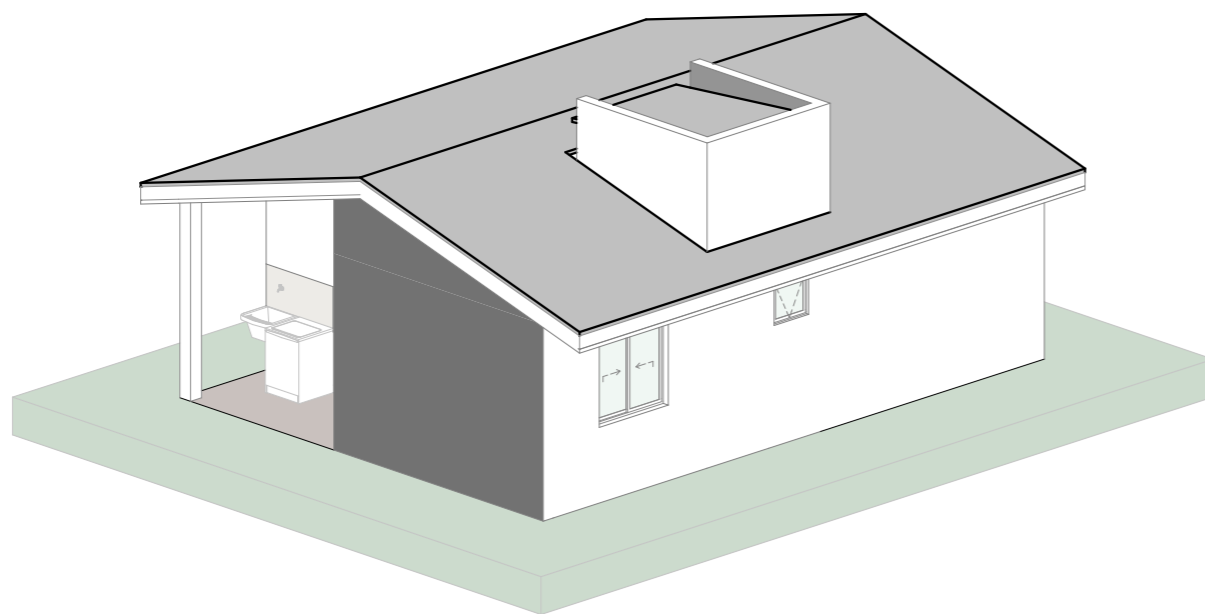
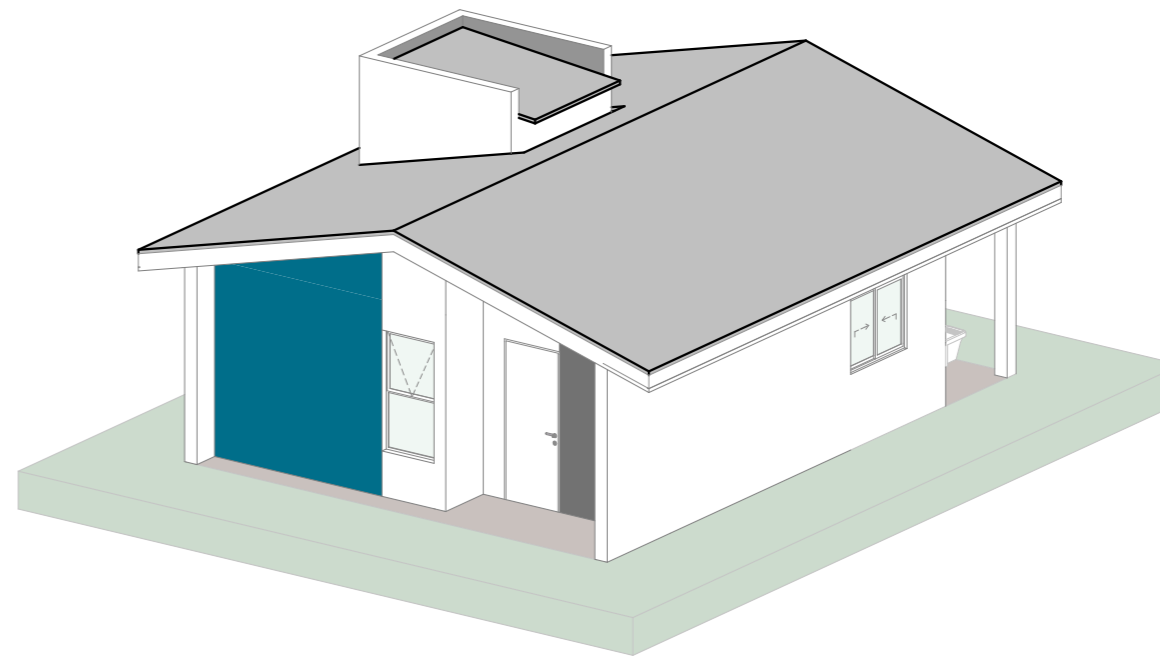
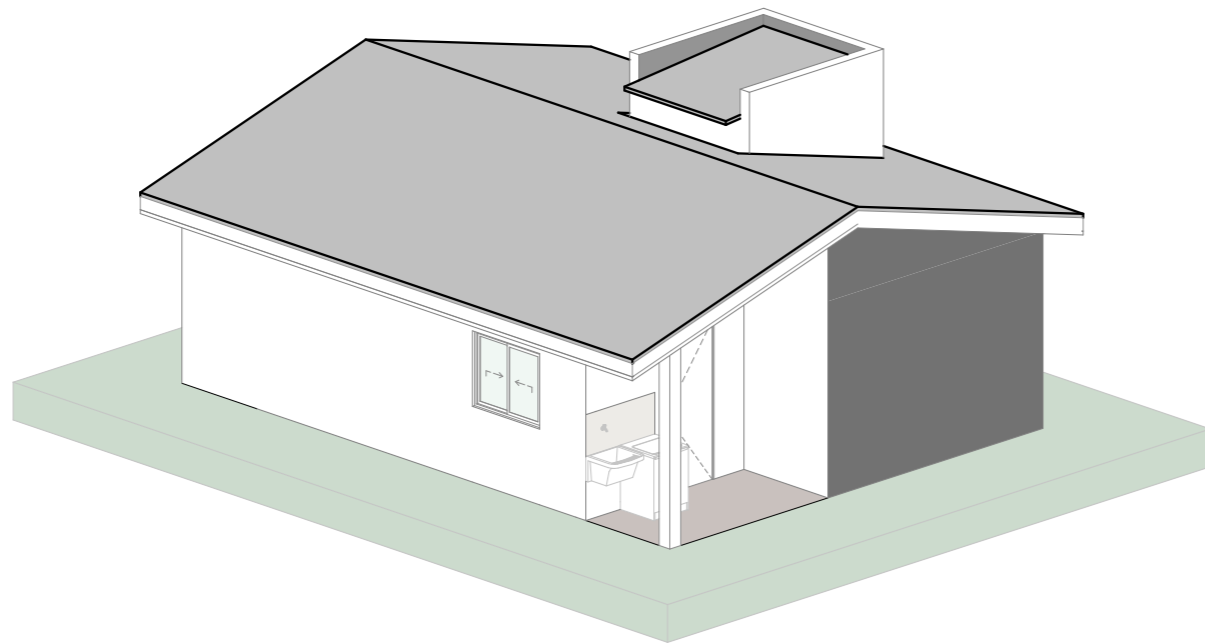

REVISÃO	ALTERAÇÕES	DATA	RESPONSÁVEL
R03			
R02			
R01		11	

**GOVERNO DE SANTA CATARINA**  
 SIE | SECRETARIA DE INFRAESTRUTURA E MOBILIDADE  
 SAS | SECRETARIA DA ASSISTÊNCIA SOCIAL, MULHER E FAMÍLIA  
**CASA CATARINA**

PROJETO ARQUITETÔNICO | Perspectivas

RESP. TÉCNICO: PATRICIA WINTER      DESENHO: GUILHERME FRANÇA DE LIMA      DATA: 28/03/2025

**08/09**



## PADRÃO DE CORES

CASAS CONSTRUÍDAS LADO A LADO  
Seguir padrão azul - amarelo - verde

## PARÂMETROS MÍNIMOS DE LOTE

### LOTES DE MEIO DE QUADRA

Área mínima = 170,00m<sup>2</sup>

Dimensões mínimas = 10,00m (frente) x 17,00m (profundidade)

Afastamento lateral mínimo = 1,50m

Afastamento frontal mínimo = 5,00m

Resistência mínima do solo = 1,5 kgf/cm<sup>2</sup>

### LOTES DE ESQUINA

Área mínima = 212,5m<sup>2</sup>

Dimensões mínimas = 12,50m (frente) x 17,00m (profundidade)

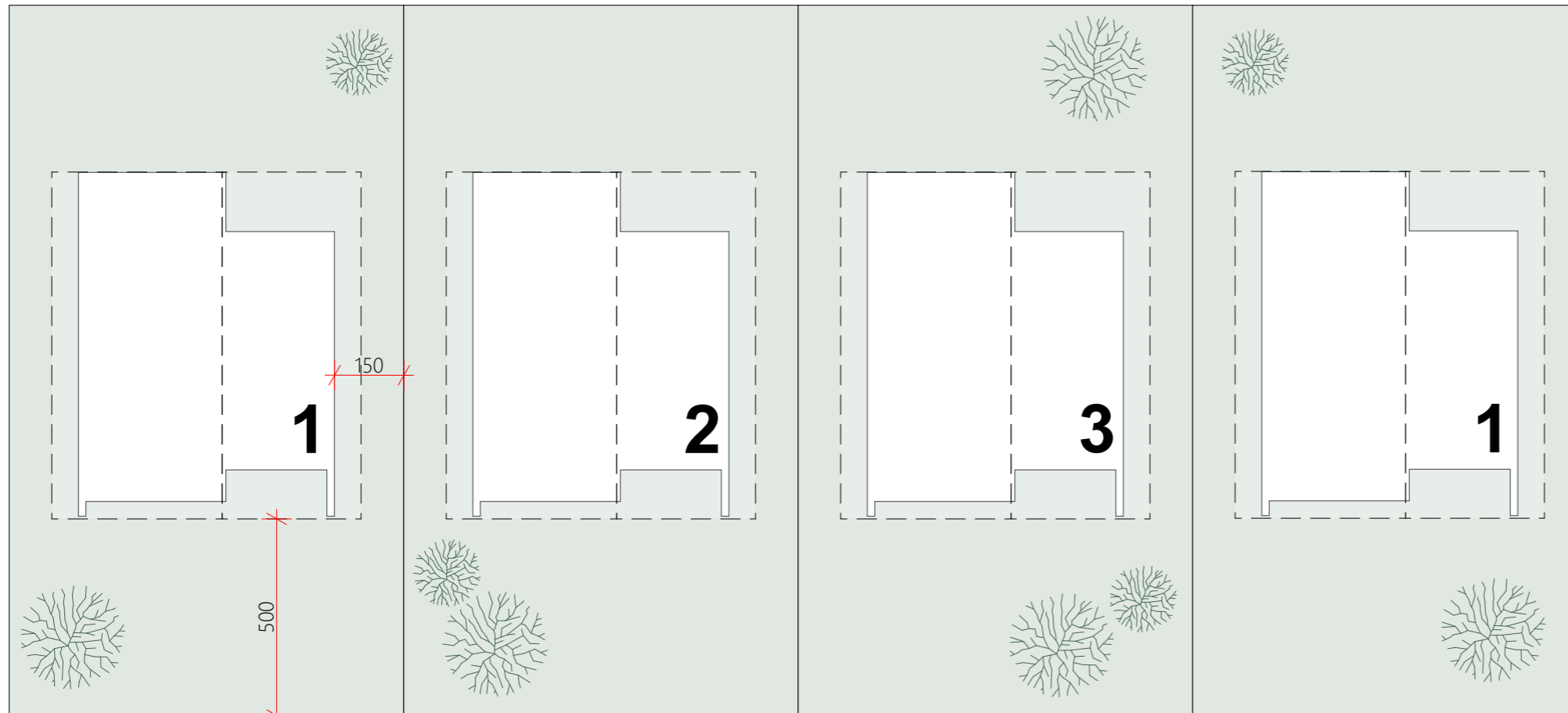
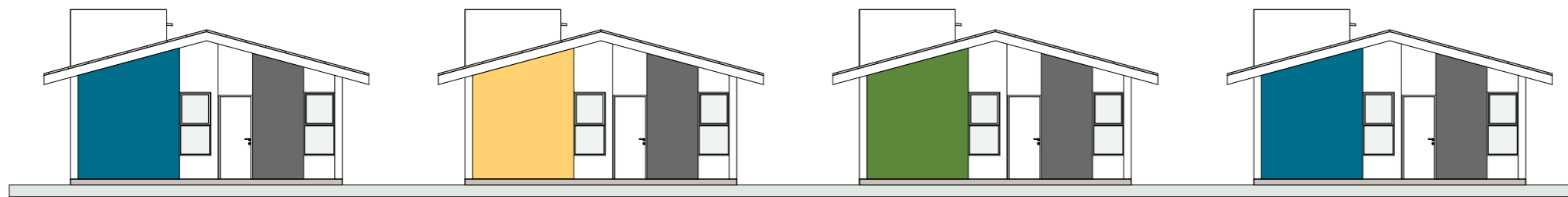

CALÇADA

VIA

## IMPLANTAÇÃO

ESC.:1:150

REVISÃO	ALTERAÇÕES	DATA	RESPONSÁVEL
R03			
R02			
R01		__/__/	



SIE | SECRETARIA DE INFRAESTRUTURA E MOBILIDADE  
SAS | SECRETARIA DA ASSISTÊNCIA SOCIAL, MULHER E FAMÍLIA

## CASA CATARINA

PROJETO ARQUITETÔNICO | IMPLANTAÇÃO

RESP. TÉCNICO  
PATRICIA WINTER

DESENHO  
GUILHERME FRANÇA DE LIMA

DATA  
20/05/2025

09/09

