

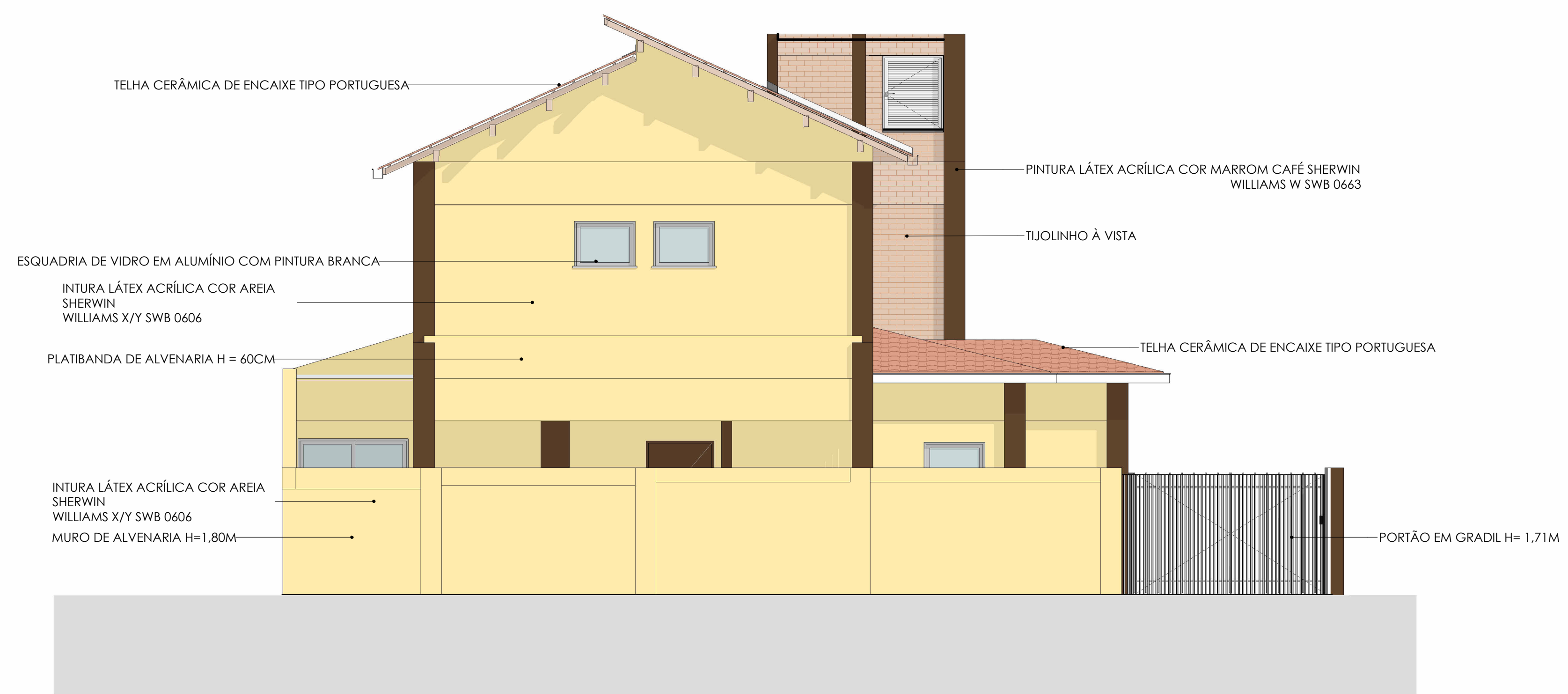

FACHADA LATERAL ESQUERDA
ESC: 1 : 50



FACHADA POSTERIOR
ESC: 1 : 50

NOTA: AS PINTURAS INTERNAS DEVERÃO SER REALIZADAS COM TINTAS NAS TONALIDADES BRANCO E GELO NO TETO, ALGODÃO EGÍPCIO NAS PAREDES, NAS PORTAS EXTERNAS NA COR MARROM CAFÉ E INTERNAS NA COR BRANCA

APROVAÇÃO DO MUNICÍPIO:	
 	
PROPRIETÁRIO	CPF/CPFJ
MUNICÍPIO DE POMERODE DELEGACIA	83.102.251/0001-04
RESPONSÁVEL TÉCNICO	NÚMERO DO REGISTRO
FERNANDO STROISCH TÍTULO PROFISSIONAL: ENGENHEIRO CIVIL	062522-0
ENDEREÇO DA OBRA	
AVENIDA 21 DE JANEIRO - CENTRO - POMERODE/SC	
CONTÉUDO	DISCIPLINA
FACHADAS	ARQUITETURA
PROJETADO POR	
FERNANDO STROISCH	
TIPO DO ALVARÁ (OBJETIVO)	
CONSTRUÇÃO	
FINALIDADE DO ALVARÁ (TIPO DE EDIFICAÇÃO)	
EDIFICAÇÃO INSTITUCIONAL	
MATERIAL DE CONSTRUÇÃO	
ALVENARIA	
DATA	ESCALA
10/10/2023	INDICADA
FOLHA	
05/07	