

PLANTA BAIXA SUPERIOR
ESCALA: 1/50

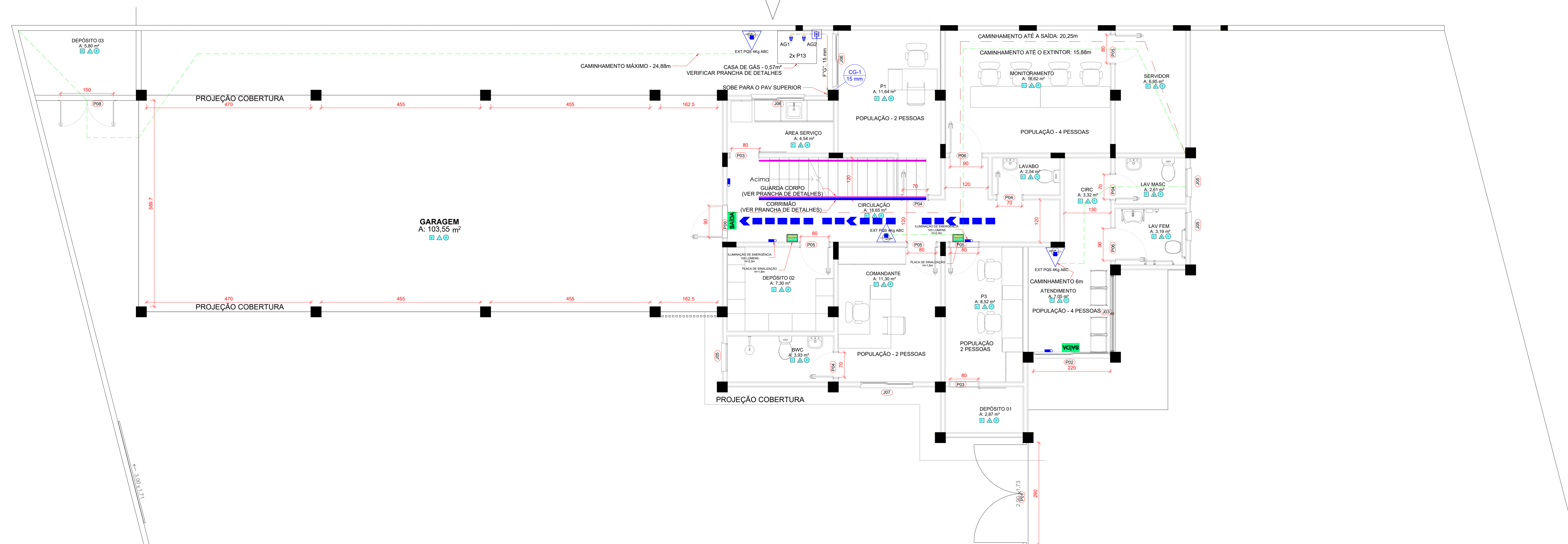

PLANTA BAIXA TÉRREO
ESCALA: 1/50

Legenda

	Autônoma 30 LEDs 100 lúmens
	Extintor PQS 4kg ABC
	Placa saída de PVC 30X15cm
	Placa saída seta para direita de PVC 30X15cm
	Placa saída seta para esquerda de PVC 30X15cm
	Rota de fuga - direção a seguir
	Corrimão
	Guarda corpo

LEGENDA DE REVESTIMENTOS

	PISO
	Revestimento cerâmico bege 60x60cm
	Piso de concreto com acabamento polido
	Paver
	PAREDE
	pintura látex na cor branca
	Piso cerâmico 33x45cm
	FORRO
	Ferro de gesso acartonado
	Pintura branca (em laje)

Tabela de porta

Marca do tipo	Largura	Altura	Contagem	Descrição
P01	2,74	1,73	1	Portão em grade de abrir montante redonda - em aço pintura branca 2 folhas
P02	2,20	2,10	1	PORTA DE VIDRO DE CORRER - 2 FOLHAS - 1 FIXA E 1 MÓVEL - 220 X 210
P03	0,80	2,10	2	Porta de Madeira com uma folha de abrir
P04	0,70	2,10	8	Porta de Madeira com uma folha de abrir
P05	0,80	2,10	9	Porta de Madeira com uma folha de abrir
P06	0,90	2,10	3	Porta de Madeira com uma folha de abrir
P07	2,98	1,71	1	Portão de correr em Grade de Barra Chato - 1 folha
P08	1,60	1,30	1	PORTA ALUMINIO COM VENEZIANA 02 FOLHAS

Tabela de janela

Marca do tipo	Largura	Altura	Contagem	Descrição
J01	1,50	1,20	2	JANELA GUILHOTINA ESQUADRIA DE ALUMINIO - 2 MÓDULOS
J02	1,50	1,70	2	JANELA GUILHOTINA ESQUADRIA DE ALUMINIO - 2 MÓDULOS
J03	2,20	1,70	3	JANELA GUILHOTINA ESQUADRIA DE ALUMINIO - 2 MÓDULOS
J04	0,20	0,20	2	ABERTURA DE VENTILAÇÃO PERMANENTE COM TELAGEIRA CHAMAS 20X20cm
J05	0,80	0,60	6	JANELA BASCULANTE 1 FOHA - 80X60
J06	1,50	1,00	2	JANELA DE CORRER 2 FOLHAS - 150X100
J07	1,80	1,20	4	JANELA 2 FOLHAS DE CORRER COM ESQUADRIA DE ALUMINIO - 150X120

CARIMBOS

APROVAÇÃO DO MUNICÍPIO



PROPRIETÁRIO: **MUNICÍPIO DE POMERODE** SEDE POLÍCIA MILITAR
 RESPONSÁVEL TÉCNICO: **FERNANDO STROISCH** ENGENHEIRO CIVIL
 PROJETO: **PLANTA BAIXA**
 TIPO DO ALVARÁ (OBJETIVO): **CONSTRUÇÃO**
 FINALIDADE DO ALVARÁ (TIPO DA EDIFICAÇÃO): **EDIFICAÇÃO INSTITUCIONAL**
 DATA: 04.10.2023
 ESCALA: INDICADA
 Nº: 83.102.251/0001-04
 Nº: 062522-0
 Nº: PPJ
 Nº: FERNANDO STROISCH
 Nº: 02/04