

ÁREAS	
Ambiente	Área [m²]
Sala de aula 1	48,00
Sala de aula 2	48,00
Corredor	27,28
Circulação dos banheiros	5,34
Banheiro para alunos 1	6,99
Banheiro para alunos 2	6,99
Área total	153,16
Passarela coberta	4,88

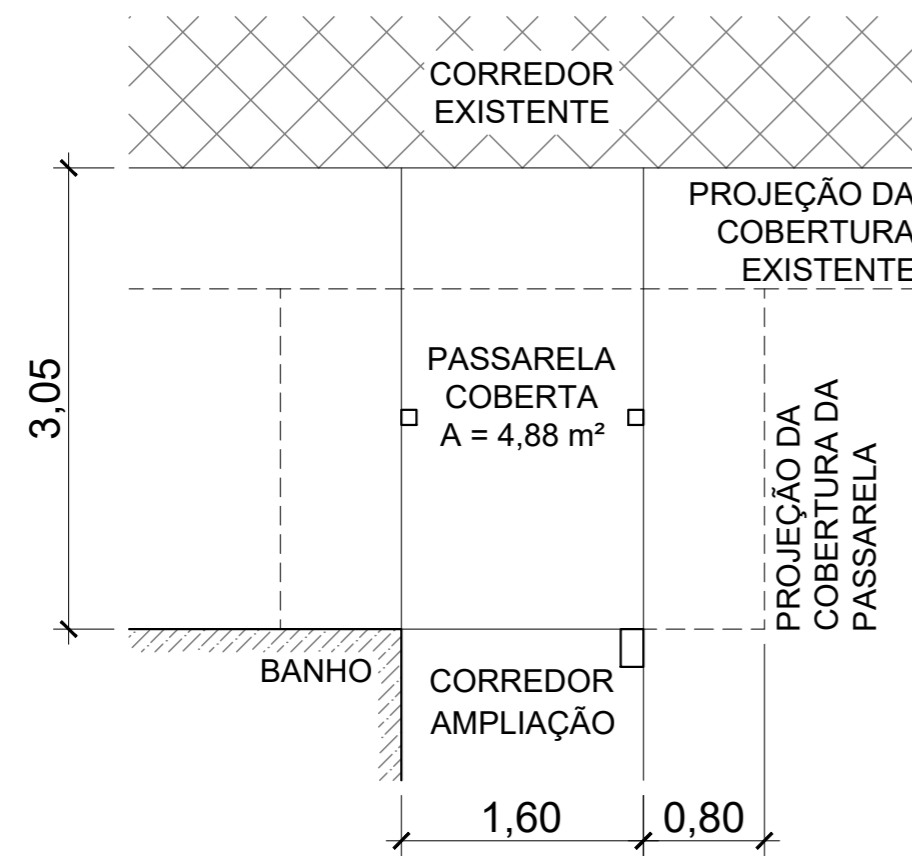

7) PLANTA - TÉRREO - PASSAGEM COBERTA
ESCALA: 1/50

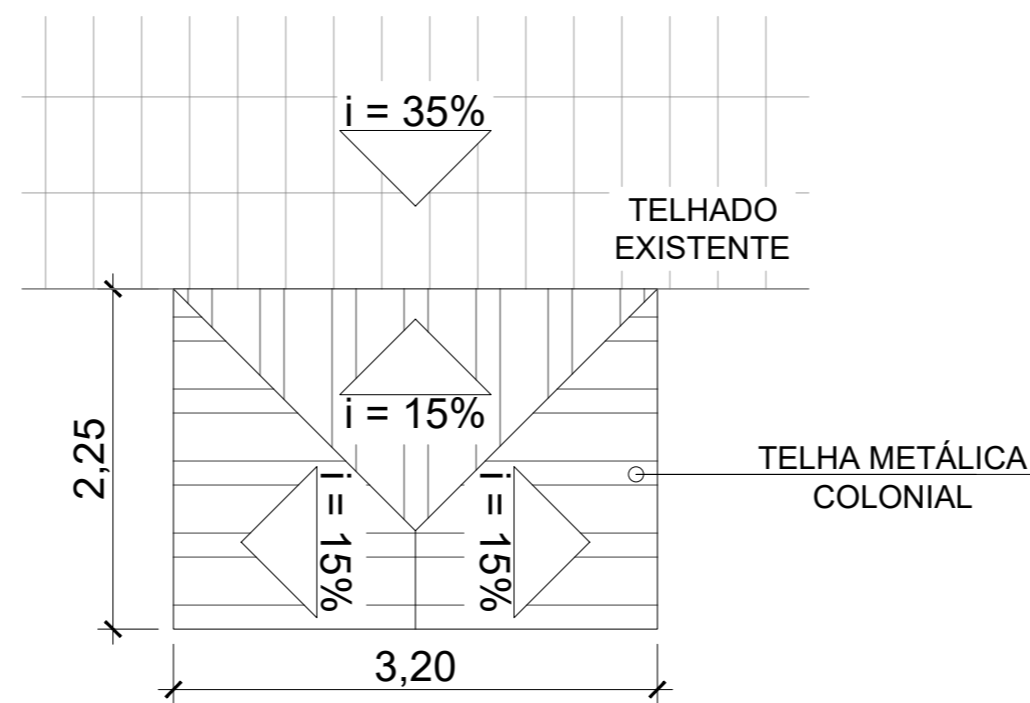

8) PLANTA - COBERTURA - PASSAGEM COBERTA
ESCALA: 1/50

ESQUADRIAS				
ID	Largura [m]	Altura [m]	Peitoril [m]	Descrição
P1	0,90	2,10	-	Porta de abrir de madeira maciça pintada [Platina]
P2	0,80	2,10	-	Porta de abrir de madeira maciça pintada [Platina]
P3	0,70	2,00	-	Porta de abrir de alumínio em veneziana, a 10 cm do chão, pintada [Branco]
P4	0,80	1,00	-	Porta de abrir de alumínio em veneziana pintada [Branco]
J1	2,60	1,20	0,90	Janela de correr com 4 folhas [Tipo Blindex e com ferragens em branco]
J2	2,00	0,50	1,60	Janela de correr com 4 folhas [Tipo Blindex e com ferragens em branco]
J3	1,70	0,55	2,15	Janela maxim ar com 2 folhas [Tipo Blindex e com ferragens em branco]

REVESTIMENTOS			
Ambiente	Piso	Parede	Teto
Salas de aula	Revestimento cerâmico com peças de até 60x60cm e rejunte epóxi [Tom claro com rejunte acinzentado]	Emboço, fundo selador e pintura [Gelo]	Emboço, fundo selador e pintura [Branco]
Banheiros	Revestimento cerâmico com peças de até 60x60cm e rejunte epóxi - com caimento para os ralos [Tom claro com rejunte acinzentado]	Revestimento cerâmico com peças de até 60x60cm e rejunte epóxi até o teto [Tom claro com rejunte acinzentado]	Emboço, fundo selador e pintura [Branco]
Circulação dos banheiros	Revestimento cerâmico antiderrapante com peças de até 60x60cm e rejunte epóxi - com caimento para os ralos [Tom claro com rejunte acinzentado]	Revestimento cerâmico com peças de até 60x60cm e rejunte epóxi até a altura de 1,20 m [Tom claro com rejunte acinzentado]. Acima emboço, fundo selador e pintura [Gelo]	Emboço, fundo selador e pintura [Branco]
Corredor	Revestimento cerâmico antiderrapante com peças de até 60x60cm e rejunte epóxi - com caimento para fora [Tom claro com rejunte acinzentado]	Emboço, fundo selador e pintura [Pilares e faixas de 90cm em azul escuro e restante em azul claro]	Emboço, fundo selador e pintura [Branco]
Área externa	-	Emboço, fundo selador e pintura [Faixas de 90cm em azul escuro e restante em azul claro]	Beiral com telhado aparente com trama pintada [Platina]

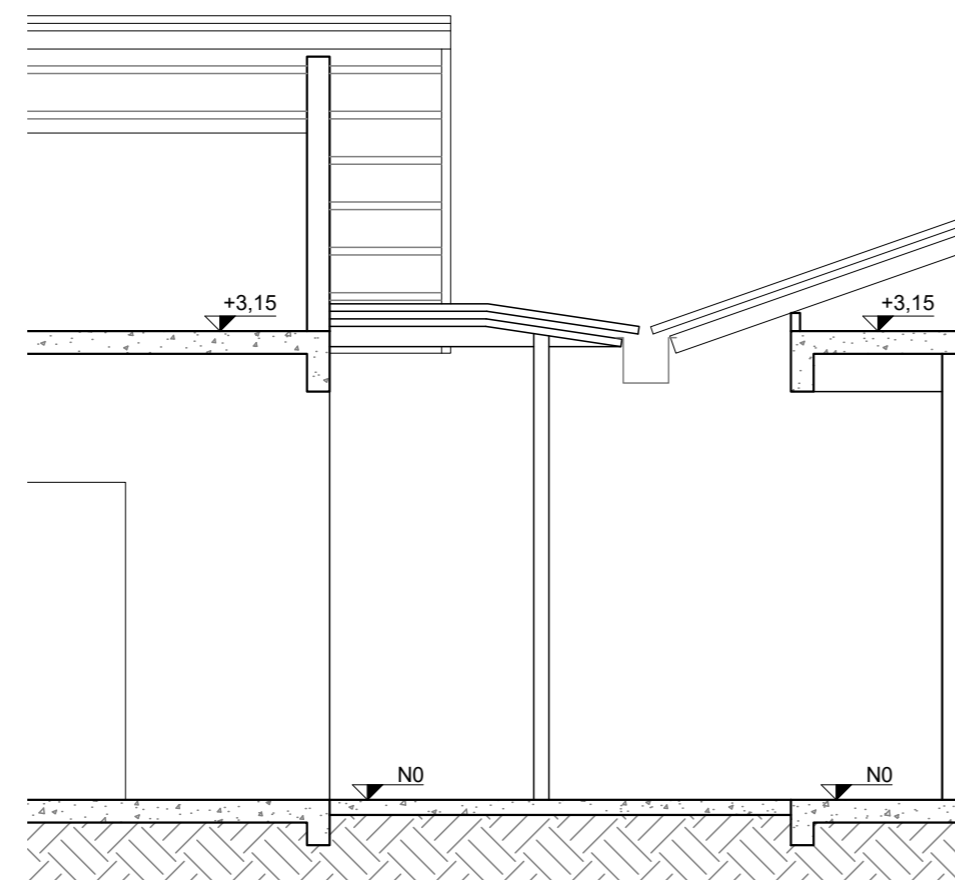

9) CORTE - PASSAGEM COBERTA
ESCALA: 1/50

Responsável técnico:

SEFE

PREFEITURA MUNICIPAL DE POMERODE
SECRETARIA DE EDUCAÇÃO E FORMAÇÃO EMPREENDEDORA

AMPLIAÇÃO - EM DR. WUNDERWALD
Rua Dr. Wunderwald, 3.009 - Ribeirão Wunderwald

Referência
PASSAGEM COBERTA - PLANTA TÉRREO, DE COBERTURA E CORTE [R2]

ESCALA: 1:50 DATA: 04/2026 ÁREA TOTAL: 153,16 m²

ARQ
03/03