

OBSERVAÇÕES

1. CONCRETO C25 COM BRITA 01
- 1.1. PARA AS SAPATAS, PESCOÇOS, VIGAS E LAJES DO TÉRREO, EMPREGAR ADITIVO IMPERMEABILIZANTE NO CONCRETO
2. COBRIMENTO:
 - 2.1. PARA AS SAPATAS SERÁ DE 5 CM
 - 2.2. PARA AS DEMAIS PEÇAS SERÁ DE 3 CM
3. GANCHOS:
 - 3.1. NAS SAPATAS TERÃO 30 CM
 - 3.2. NAS DEMAIS PEÇAS TERÃO 20 CM
4. OS ESTRIBOS NÃO DEVEM SER COLOCADOS NOS ENCONTROS ENTRE PILARES E VIGAS E ENTRE DIFERENTES VIGAS
5. OS TRANSPASSES DE BARRAS LONGITUDINAIS DEVERÃO TER PELO MENOS 30 CM
6. A DISTÂNCIA ENTRE AS FACES DAS BARRAS LONGITUDINAIS DE DIFERENTES CAMADAS DEVE SER DE 2,5 CM

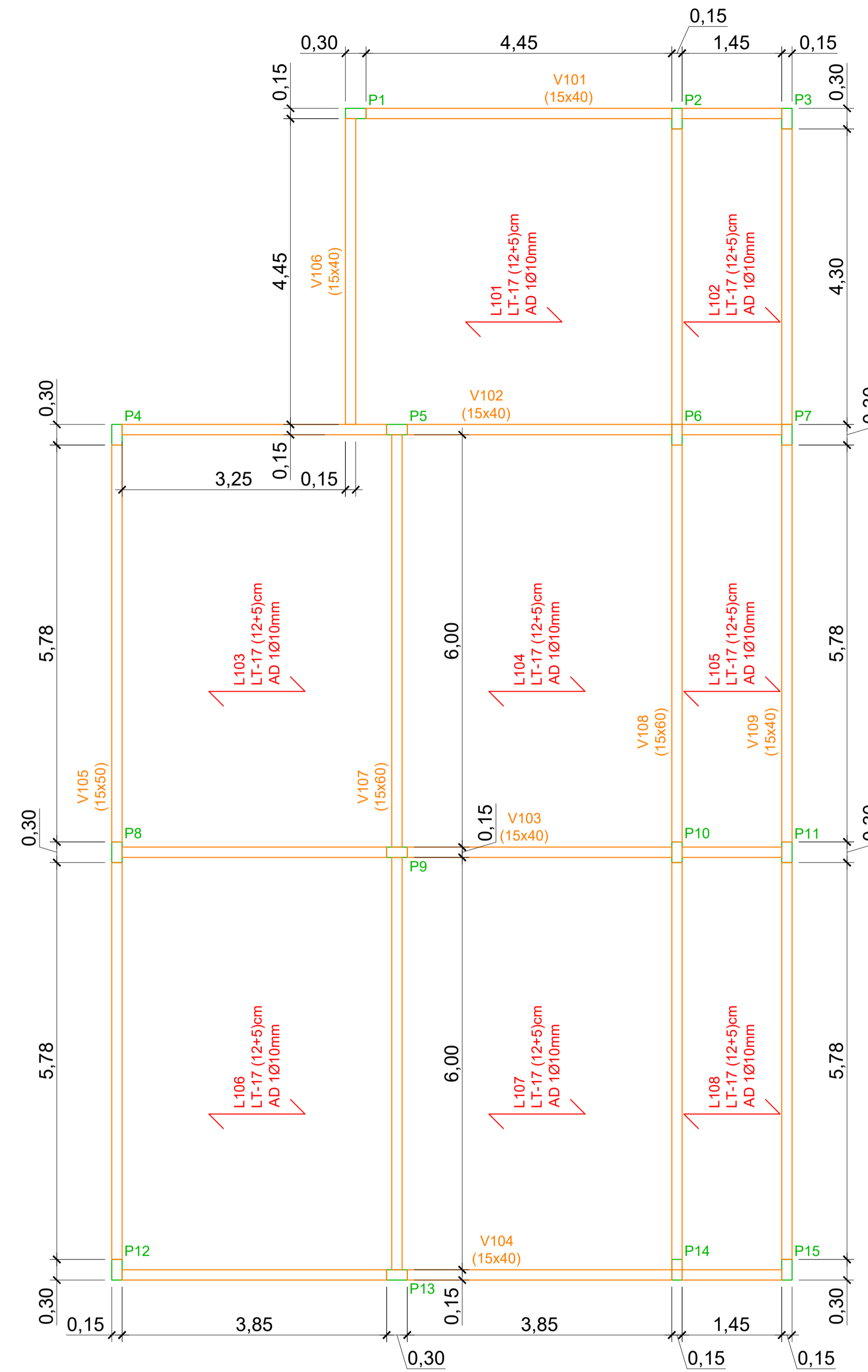
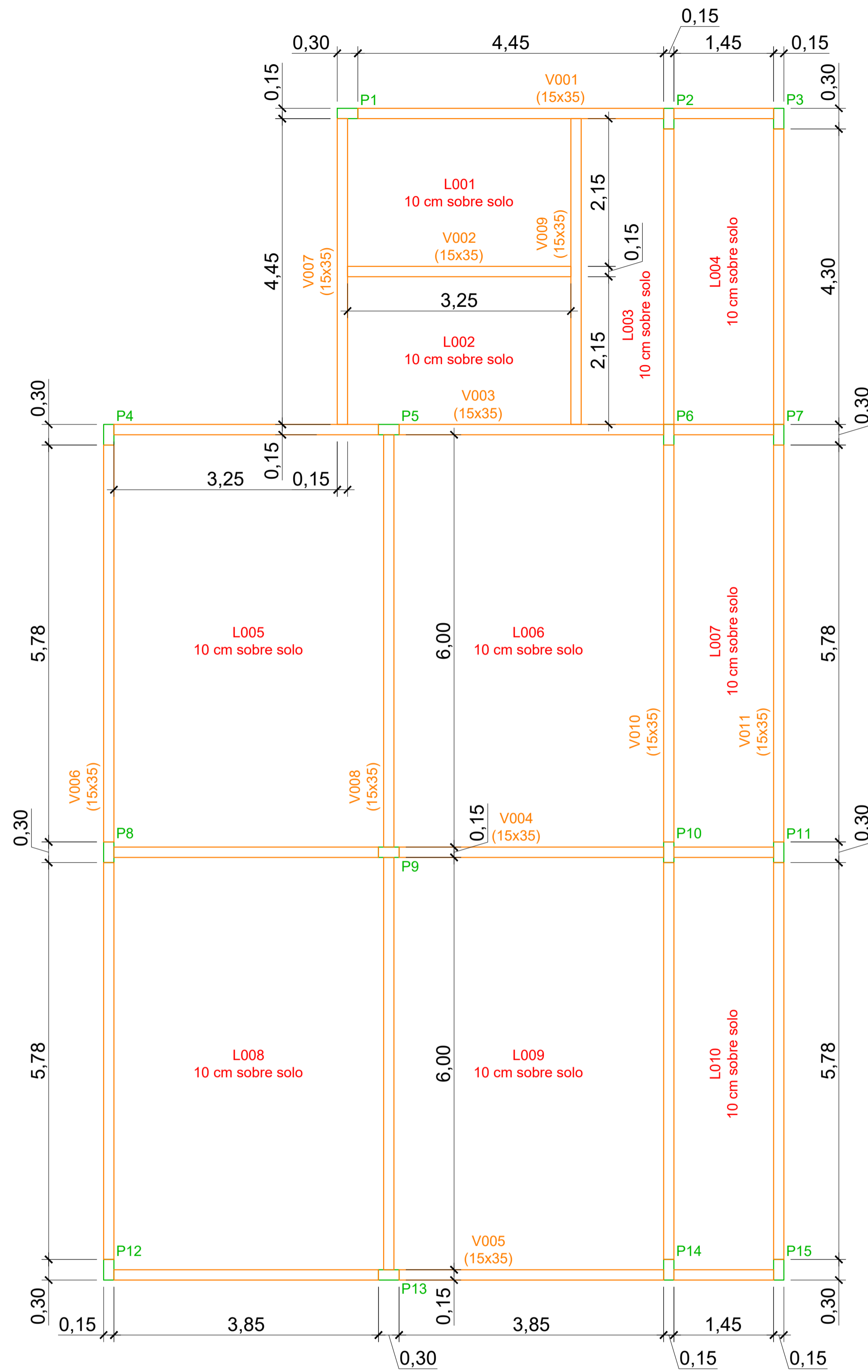

6 PLANTA DE FORMAS - TÉRREO
ESCALA: 1/50

7 PLANTA DE FORMAS - COBERTURA
ESCALA: 1/50

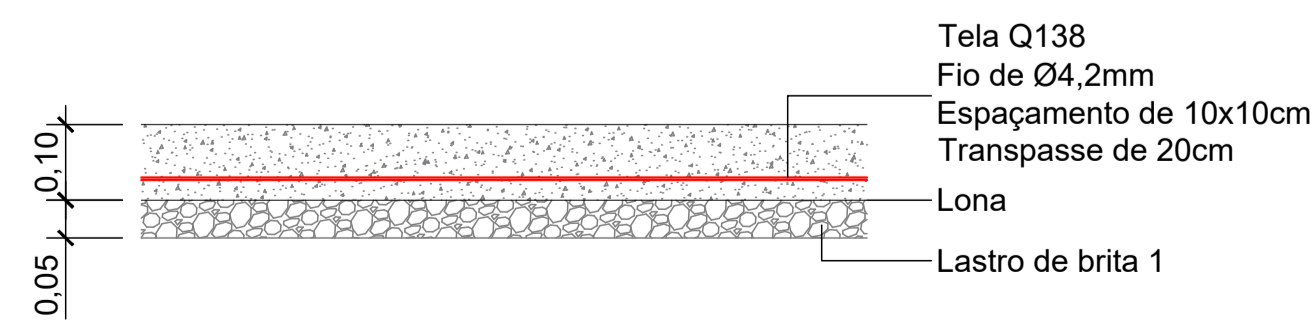

8 DETALHE - LAJES DO TÉRREO
ESCALA: 1/10

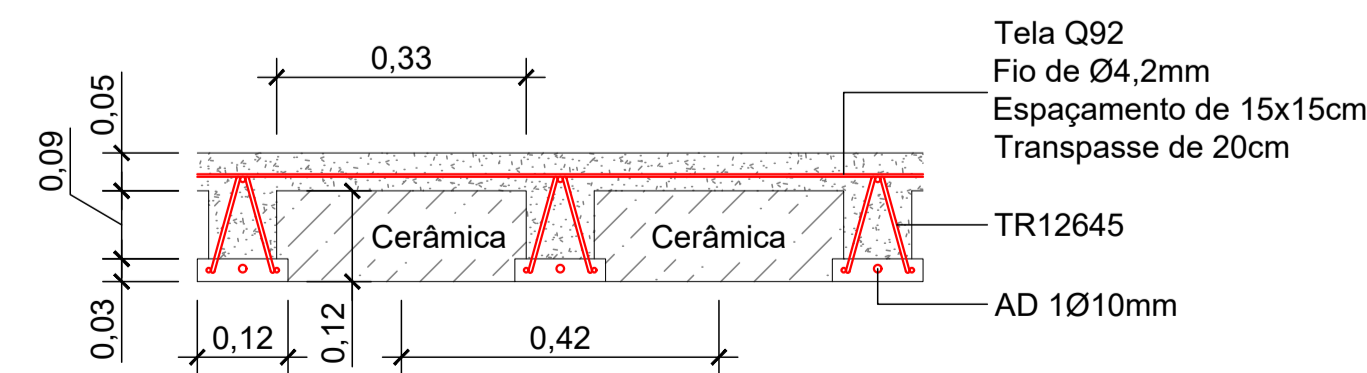

9 DETALHE - LAJES DA COBERTURA
ESCALA: 1/10

Responsável técnico:		
SEFE	PREFEITURA MUNICIPAL DE POMERODE SECRETARIA DE EDUCAÇÃO E FORMAÇÃO EMPREENDEDORA	
	AMPLIAÇÃO - EM DR. WUNDERWALD Rua Dr. Wunderwald, 3.009 - Ribeirão Wunderwald	
Referência	PLANTAS DE FORMAS E DETALHES DAS LAJES [R2]	
ESCALA	DATA	ÁREA TOTAL
INDICADA	04/2026	153,16 m ²
		EST 02/04