

| ÁREAS                    |               |
|--------------------------|---------------|
| Ambiente                 | Área [m²]     |
| Sala de aula 1           | 48,00         |
| Sala de aula 2           | 48,00         |
| Corredor                 | 27,28         |
| Circulação dos banheiros | 5,34          |
| Banheiro para alunos 1   | 6,99          |
| Banheiro para alunos 2   | 6,99          |
| <b>Área total</b>        | <b>153,16</b> |
| Passarela coberta        | 4,88          |

| ESQUADRIAS |             |            |              |  |
|------------|-------------|------------|--------------|--|
| ID         | Largura [m] | Altura [m] | Peitoril [m] | Descrição  |
| P1         | 0,90        | 2,10       | -            | Porta de abrir de madeira maciça pintada [Platina]                         |
| P2         | 0,80        | 2,10       | -            | Porta de abrir de madeira maciça pintada [Platina]                         |
| P3         | 0,70        | 2,00       | -            | Porta de abrir de alumínio em veneziana, a 10 cm do chão, pintada [Branco] |
| P4         | 0,80        | 1,00       | -            | Porta de abrir de alumínio em veneziana pintada [Branco]                   |
| J1         | 2,60        | 1,20       | 0,90         | Janela de correr com 4 folhas [Tipo Blindex e com ferragens em branco]     |
| J2         | 2,00        | 0,50       | 1,60         | Janela de correr com 4 folhas [Tipo Blindex e com ferragens em branco]     |
| J3         | 1,70        | 0,55       | 2,15         | Janela maxim ar com 2 folhas [Tipo Blindex e com ferragens em branco]      |

| REVESTIMENTOS            |  |   |   |
|--------------------------|--|---|---|
| Ambiente                 | Piso   | Parede  | Teto  |
| Salas de aula            | Revestimento cerâmico com peças de até 60x60cm e rejunte epóxi [Tom claro com rejunte acinzentado]   | Emboço, fundo selador e pintura [Celo]  | Emboço, fundo selador e pintura [Branco]                |
| Banheiros                | Revestimento cerâmico com peças de até 60x60cm e rejunte epóxi - com caimento para os ralos [Tom claro com rejunte acinzentado]                | Revestimento cerâmico com peças de até 60x60cm e rejunte epóxi até o teto [Tom claro com rejunte acinzentado]   | Emboço, fundo selador e pintura [Branco]                |
| Circulação dos banheiros | Revestimento cerâmico antiderrapante com peças de até 60x60cm e rejunte epóxi - com caimento para os ralos [Tom claro com rejunte acinzentado] | Revestimento cerâmico com peças de até 60x60cm e rejunte epóxi até a altura de 1,20 m [Tom claro com rejunte acinzentado]. Acima emboço, fundo selador e pintura [Celo] | Emboço, fundo selador e pintura [Branco]                |
| Corredor                 | Revestimento cerâmico antiderrapante com peças de até 60x60cm e rejunte epóxi - com caimento para fora [Tom claro com rejunte acinzentado]     | Emboço, fundo selador e pintura [Pilares e faixas de 90cm em azul escuro e restante em azul claro]  | Emboço, fundo selador e pintura [Branco]                |
| Área externa             | -  | Emboço, fundo selador e pintura [Faixas de 90cm em azul escuro e restante em azul claro]  | Beiral com telhado aparente com trama pintada [Platina] |

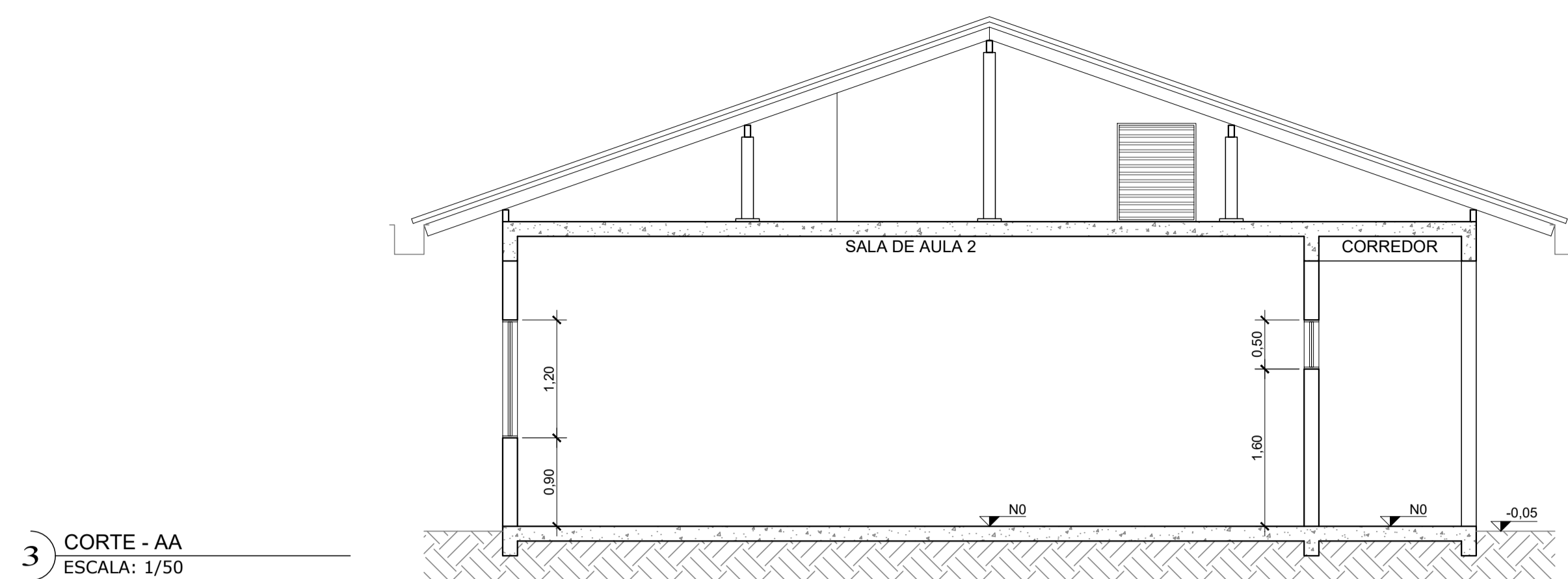

3 CORTE - AA  
ESCALA: 1/50

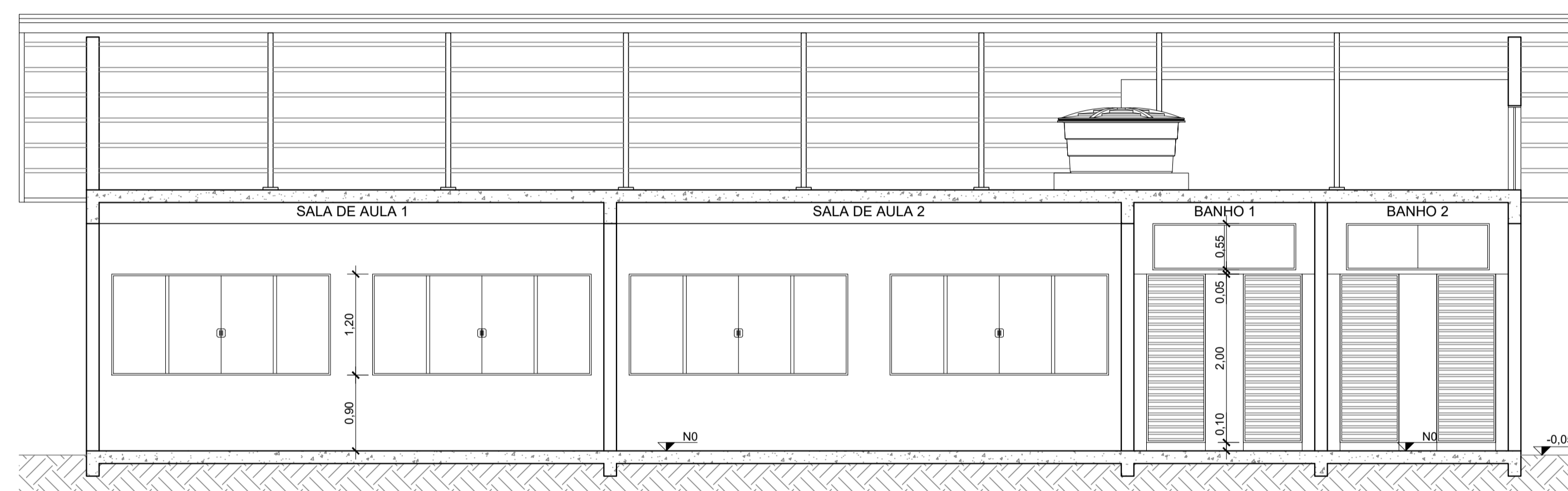

4 CORTE - BB  
ESCALA: 1/50

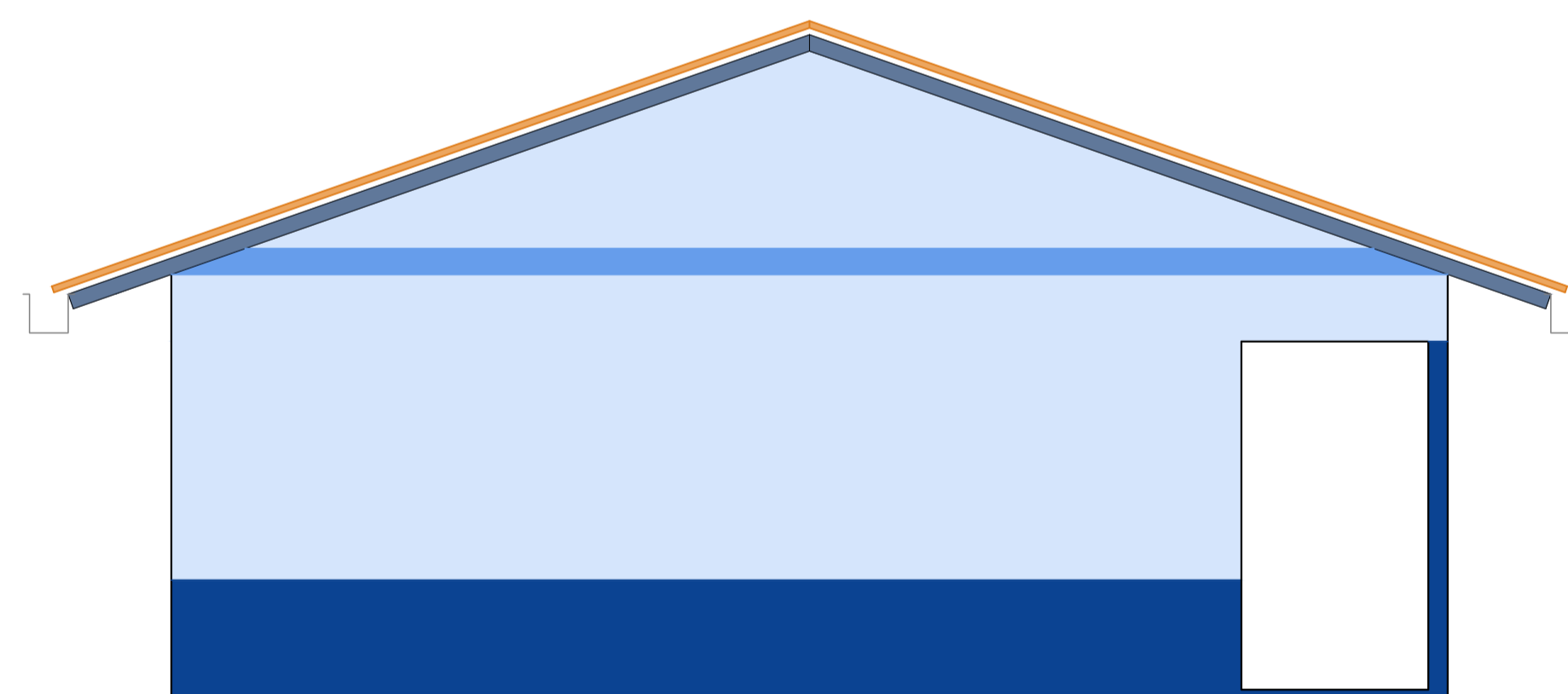

5 ELEVAÇÃO - SUL  
ESCALA: 1/50

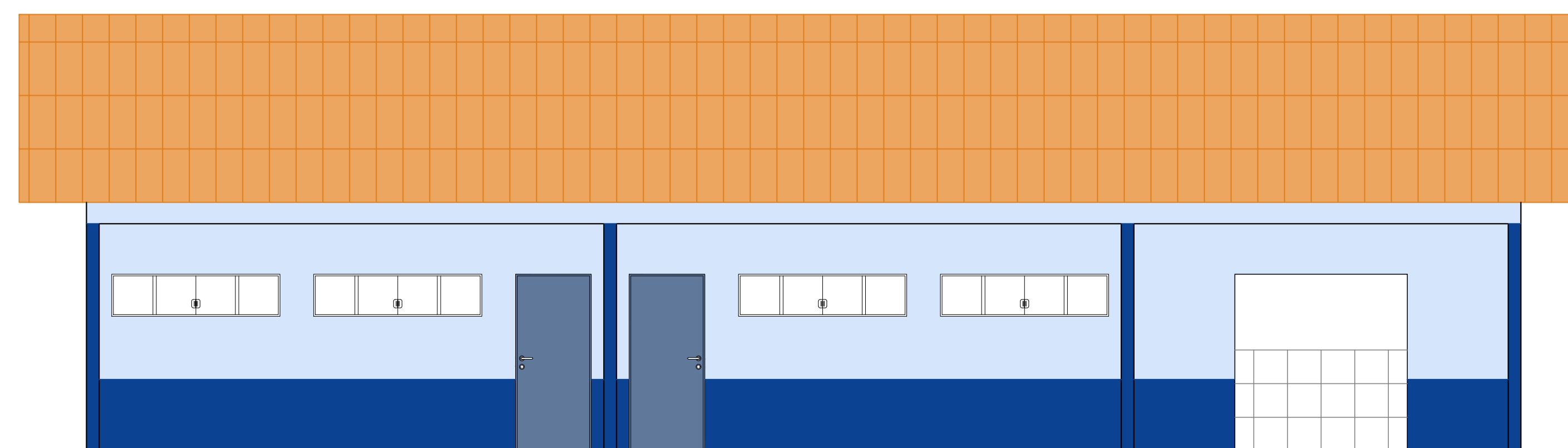

6 ELEVAÇÃO - LESTE  
ESCALA: 1/50

Responsável técnico:

**SEFE**

**PREFEITURA MUNICIPAL DE POMERODE**  
SECRETARIA DE EDUCAÇÃO E FORMAÇÃO EMPREENDEDORA

**AMPLIAÇÃO - EM DR. WUNDERWALD**  
Rua Dr. Wunderwald, 3.009 - Ribeirão Wunderwald

Referência: **CORTES E ELEVAÇÕES [R2]**

ESCALA: **1:50** DATA: **04/2026** ÁREA TOTAL: **153,16 m²**

**ARQ**  
**02/03**