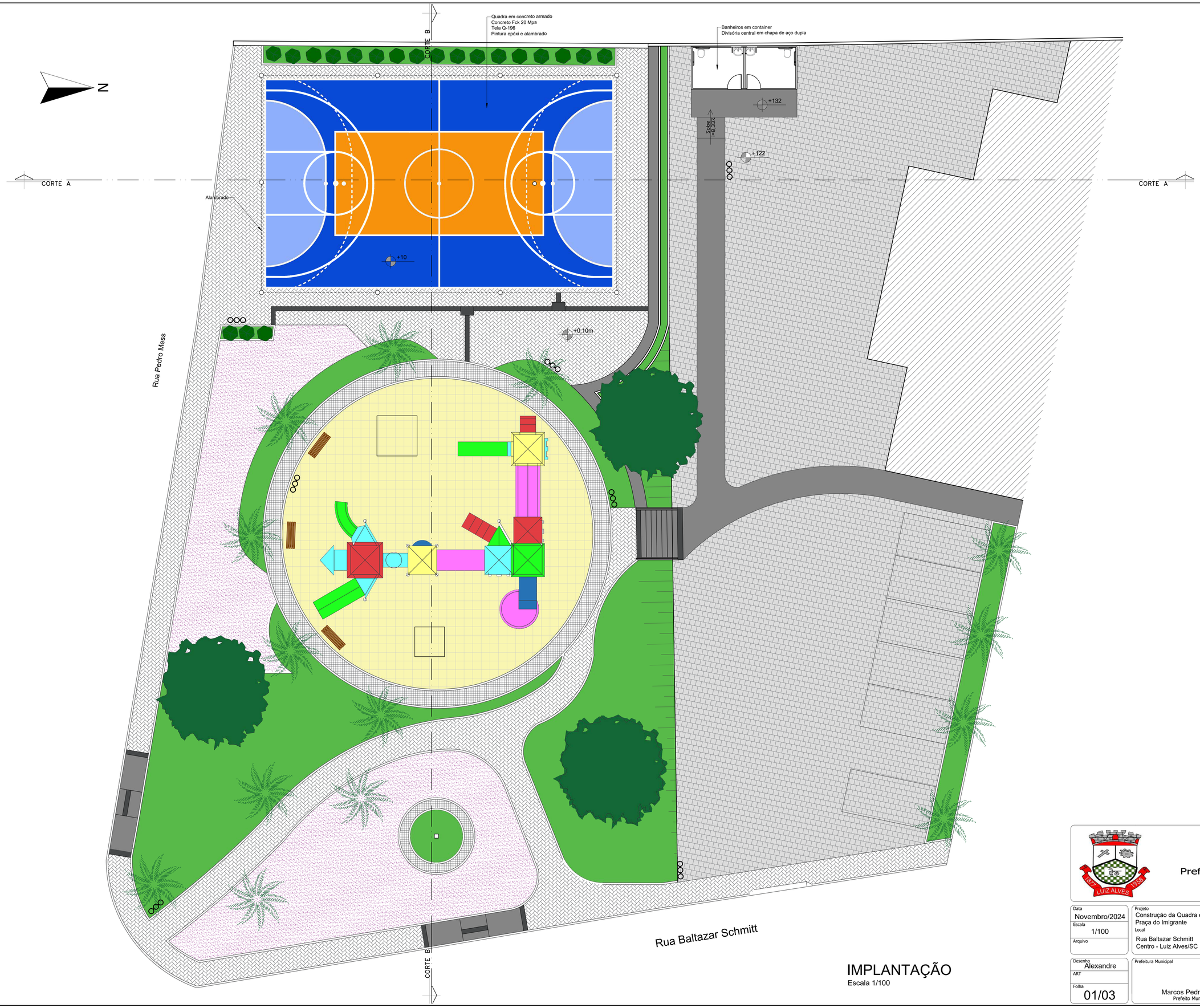

IMPLANTAÇÃO

Escala 1/100

Estado de Santa Catarina

Prefeitura Municipal de Luiz Alves

Data: Novembro/2024	Projeto: Construção da Quadra e Banheiros - Praça do Imigrante	Conteúdo da folha: Implantação
Escala: 1/100	Local: Rua Baltazar Schmitt, Centro - Luiz Alves/SC	
Arquivo:		
Desenho: Alexandre	Prefeitura Municipal	Projeto: Assinado Eletronicamente por: ALEXANDRE BUENO DE LACERDA 12/12/2024 15:06:54 -03:00 Assinatura digital avançada com certificado digital não ICP-Brasil.
ART:		
Folha: 01/03	Marcos Pedro Veber, Prefeito Municipal	Alexandre Bueno de Lacerda, Engº Civil - CREA SC 181484-9

ESTE DOCUMENTO FOI ASSINADO DIGITALMENTE POR ALEXANDRE BUENO DE LACERDA EM 12/12/2024 15:07:18 GMT-03:00
PARA CONFERÊNCIA DO SEU CONTEÚDO, ACESSE https://validar.iti.gov.br
NOME: ALEXANDRE BUENO DE LACERDA CPF: 98245363787