

PLANTA BAIXA DE AMPLIAÇÃO - EDIFICAÇÃO NOVA
PAVIMENTO TÉRREO
ESC.: 1/75



TABELA DE ESQUADRIAS PARA AMPLIAÇÃO/ REFORMA - VER DETALHAMENTOS
* DEMAIS ESQUADRIAS VER EM TABELA AS BUILT

DET.	ICOD	TIPO	LARG.	MARCO	ALT.	PEITORIL	MATERIAL	D	E	QTD
JANELAS:										
01	J01-1	Janela Máxima ar 1 folha	80	18,5	90	120	Alum. anodizado branco + vidro temperado 8mm	-	-	10
02	J01-3	Janela Máxima ar 1 folha tripla + tela	240	18,5	90	120	Alum. anodizado branco + vidro temperado 8mm	-	-	01
03	J02-3	Janela Máxima ar 2 folhas tripla	240	17,5	210	45	Alum. anodizado branco + vidro temperado 8mm	-	-	04
04	J03-2	Janela Máxima ar 3 folhas dupla	160	N LOCO	277	45	Alum. anodizado branco + vidro temperado 8mm	-	-	02
PORTAS:										
05	P1	Porta de giro com visor (8mm)	90	variável	210	-	Madeira semi-oca branco/cinza+laminado melamínico	02	01	03
06	P2	Porta de giro	90	18,5	210	-	Madeira semi-oca branco/cinza+laminado melamínico	-	-	01
07	P3	Porta de giro com veneziana	90	18,5/19	210	-	Madeira semi-oca branco/cinza+laminado melamínico	02	01	03
08	P4	Porta de giro duplo com visor (8mm) e fechadura rosca	120	18,5	210	-	Madeira semi-oca branco/cinza+laminado melamínico	-	-	01
09	P11	Porta de giro infantil (sem batente)	80	X	80	10	Alum. tipo veneziana anodizado branco + veneziana	01	01	02
10	PC1	Porta de Correr sobreposto com pino inferior (sem batente) int.	105	X	210	-	Madeira semi-oca branco/cinza+laminado melamínico	-	-	01
11	PJ1	Porta Janela 3 folhas-vão de ar-140 mín.	220	X	250	-	Alumínio anodizado branco + vidro 10mm temperado	-	-	01
12	PJ2	Porta Janela 3 folhas-vão de ar-110 mín.	172	X	250	-	Alumínio anodizado branco + vidro 10mm temperado	-	-	02
13	PJ3	Porta Janela 3 folhas-vão de ar-170 mín.	260	X	250	-	Alumínio anodizado branco + vidro 10mm temperado	-	-	02
14	PVD1	Porta de Giro veneziana - em divisória	80	X	110	30	Alum. tipo veneziana anodizado branco	01	01	02
15	PV1	Porta de Giro - Tipo Veneziana	95	X	210	-	Alum. tipo veneziana anodizado branco	01	-	01
16	PV2	Porta de Giro - Tipo Veneziana	80	X	210	-	Alum. tipo veneziana anodizado branco	-	-	01
17	PV3	Porta de Giro - Tipo Veneziana - 2 folhas	200	X	210	-	Alum. tipo veneziana anodizado branco	-	-	01
18	PT1	Portão de abrir 1F	100	-	210	6	Tubo Galvanizado com Painel em Arame de Aço Eletrolítico Galvanizado com Revestimento Polimérico	01	-	01

OBSERVAÇÃO/ESQUADRIAS
MEDIDAS EM CENTÍMETROS (cm.);
AS MEDIDAS DAS JANELAS E PORTAS - JANELAS CONSIDERAM O MARCO/FORRA COM O VÃO TOTAL DAS ESQUADRIAS POR FORA (FACES EXTERNAS DO MARCO/FORRA);
AS MEDIDAS DAS PORTAS CONSIDERAM O VÃO DAS ESQUADRIAS POR DENTRO, DESCONSIDERANDO O MARCO/FORRA;
PARA AS ESQUADRIAS EM ALUMÍNIO, CONSIDERAR C/ PINTURA ELETROSTÁTICA NA COR BRANCA;
TODAS AS DIMENSÕES DE ESQUADRIAS DEVERÃO SER CHECADAS IN LOCO, ANTERIORMENTE À SUA EXECUÇÃO;

LEGENDA

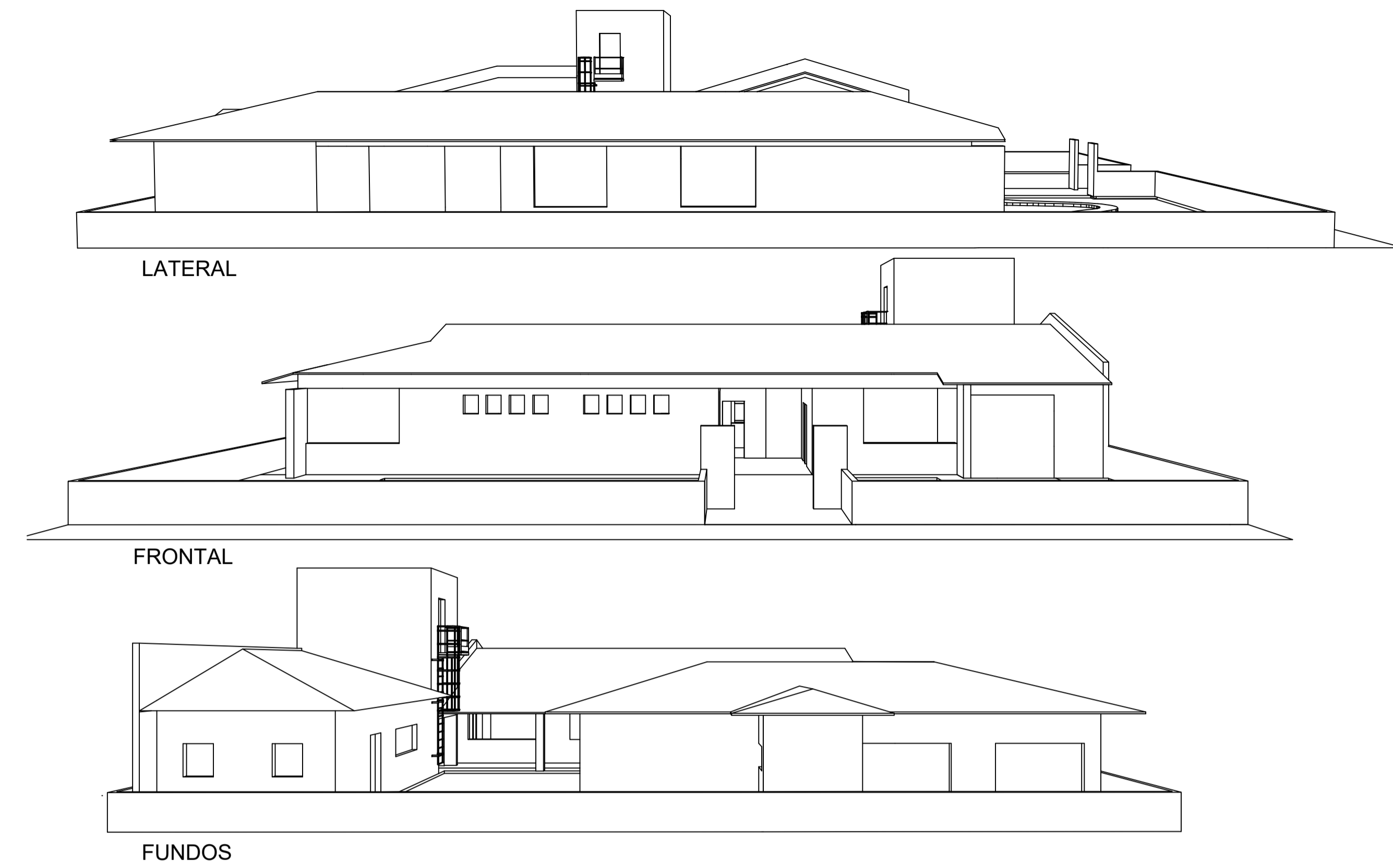
AMBIENTES COM REVESTIMENTO CERÂMICO NAS PAREDES
 SOLEIRAS
 CONSTRUIR
 DEMOLIR
 ÁREA PERMEÁVEL - GRAMA
 ÁREA PERMEÁVEL - BRITA
 CANTEIRO - TERRA
 ÁREA GROSSA NATURAL TRATADA PARA PLAYGROUND COM DRENAGEM ESPINHA PEIXE E MANTA - ver nível final indicado em planta

LEGENDA CORES

 "ROSA" LKS2101 MAGIC POWER	 "BRANCO NEVE" LKS2314 GLACIAL ICE
 "VERDE" LKS2295 SOISSONS	 "CINZA CLARO" LKS0693 WESTON
 "LARANJA" LKS0188 EDHESSA	 "CINZA ESCURO" LKS0602 OYSTER
 "AZUL" LKS0847 DEEP BLUE	Tintas geral - padrão educação

ACM, detolher, cogobis

NÍVEIS - CONFORME PROPOSTA PROJETO

Observações/Carimbos/Aprovações:

BRUSQUE SECRETARIA MUNICIPAL DE PLANEJAMENTO URBANO SE PLAN

Alvará _____ de _____

Jorge Alfredo Ziegler Neto
Diretor de Análise de Projetos
Engenheiro Civil - CREA/SC 041.050-4



PREFEITURA MUNICIPAL DE BRUSQUE
SECRETARIA MUNICIPAL DE INFRAESTRUTURA E ESTRATÉGIA - SIE
ADMINISTRAÇÃO - 2025-2028

CMEI Elsa Bodenmuller de Marchi I
Rua Adalina Debatin, 75 - Águas Claras, Brusque - SC, 88353-610

CONTRATANTE: PREFEITURA MUNICIPAL DE BRUSQUE
CNPJ: 83.102.343/0001-94

Contatos PM Brusque:
Oxx(47) 3251-1833
ouvidoria@brusque.sc.gov.br

Contatos Setor: 1900

PROJETO: KATJUSCIA VIVIANE LIESENBERG
CAU A32500-7

PROJETO ARQUITETÔNICO
PLANTA BAIXA - AMPLIAÇÃO

ESCALA: 1/75

A03

03 de 29