

PLANTA DE COBERTURA
ESCALA 1:100

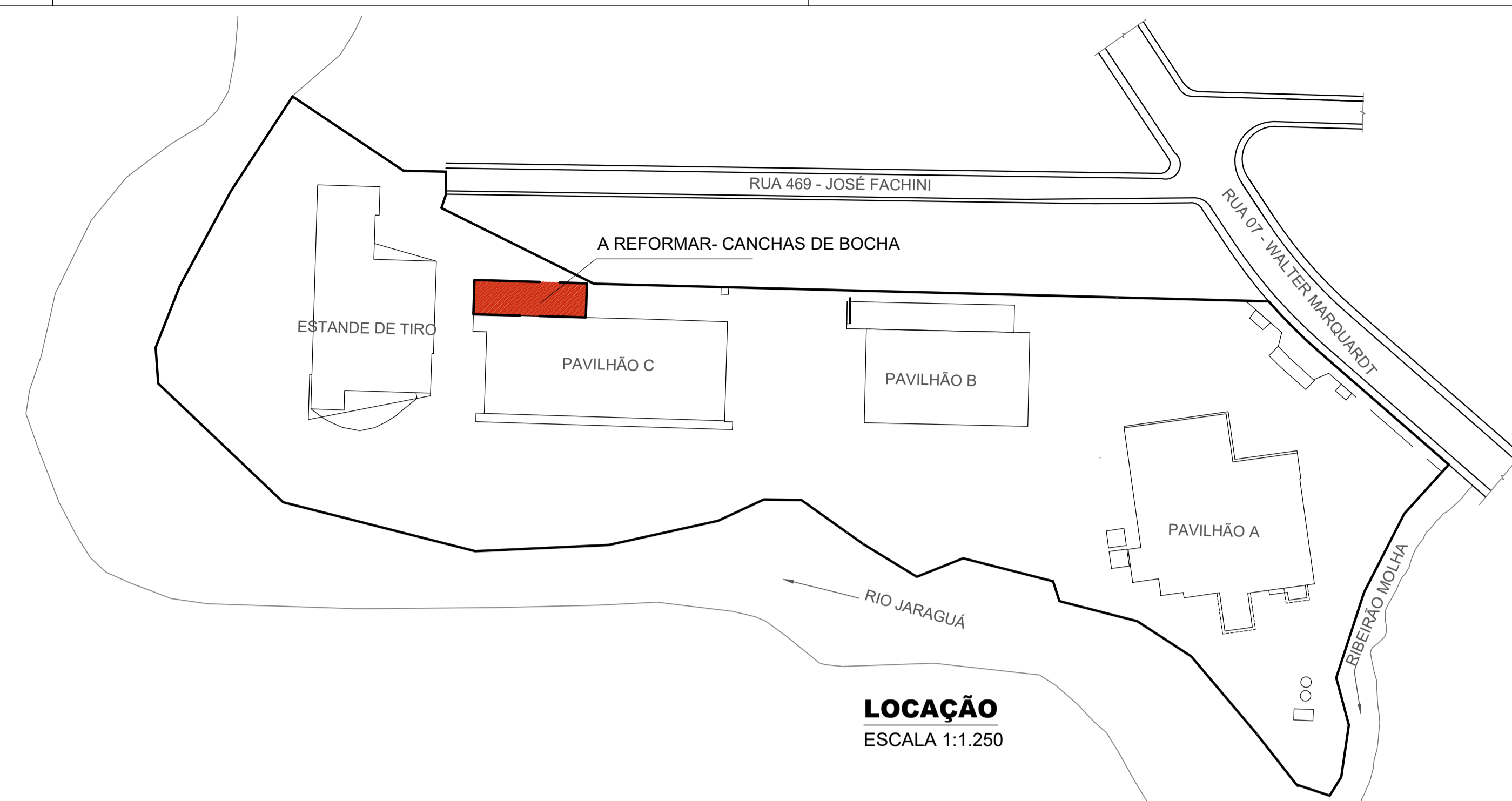

LOCAÇÃO
ESCALA 1:1.250

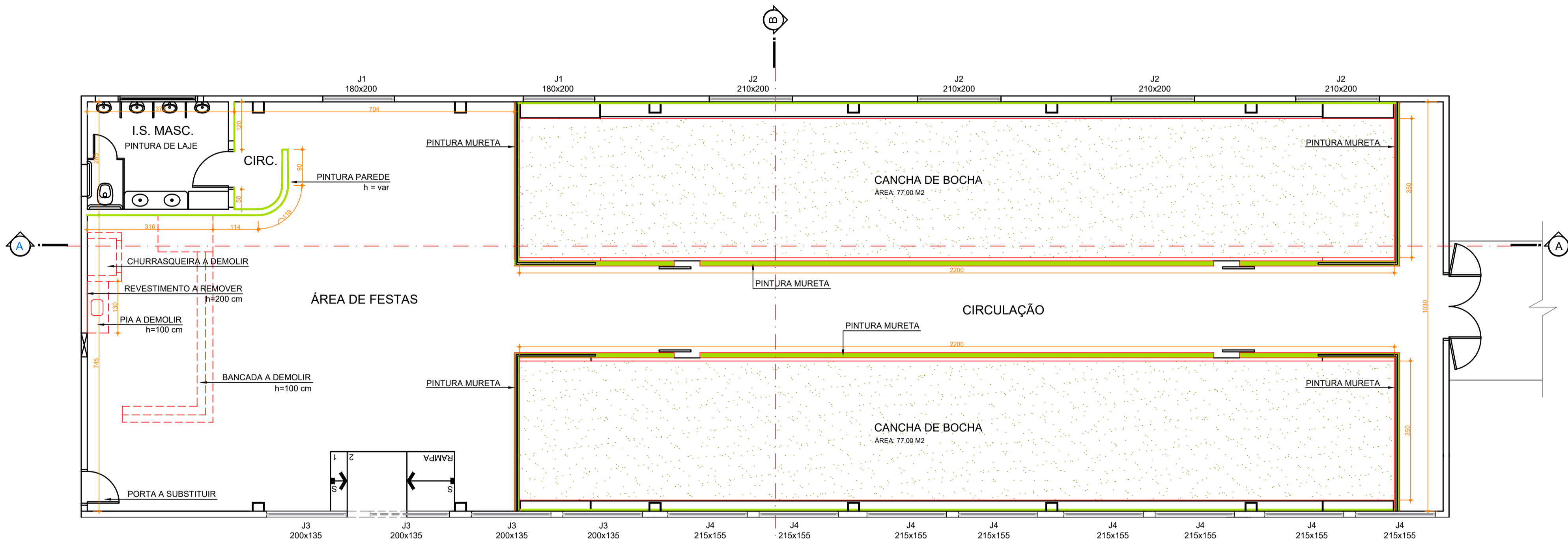

PLANTA BAIXA - CANCHAS DE BOCHA
ESCALA 1:75

- LEGENDAS:**
- ÁREAS QUE RECEBERÃO NOVA PINTURA VERDE
 - APLICAÇÃO DE IMPERMEABILIZAÇÃO + CARPETE

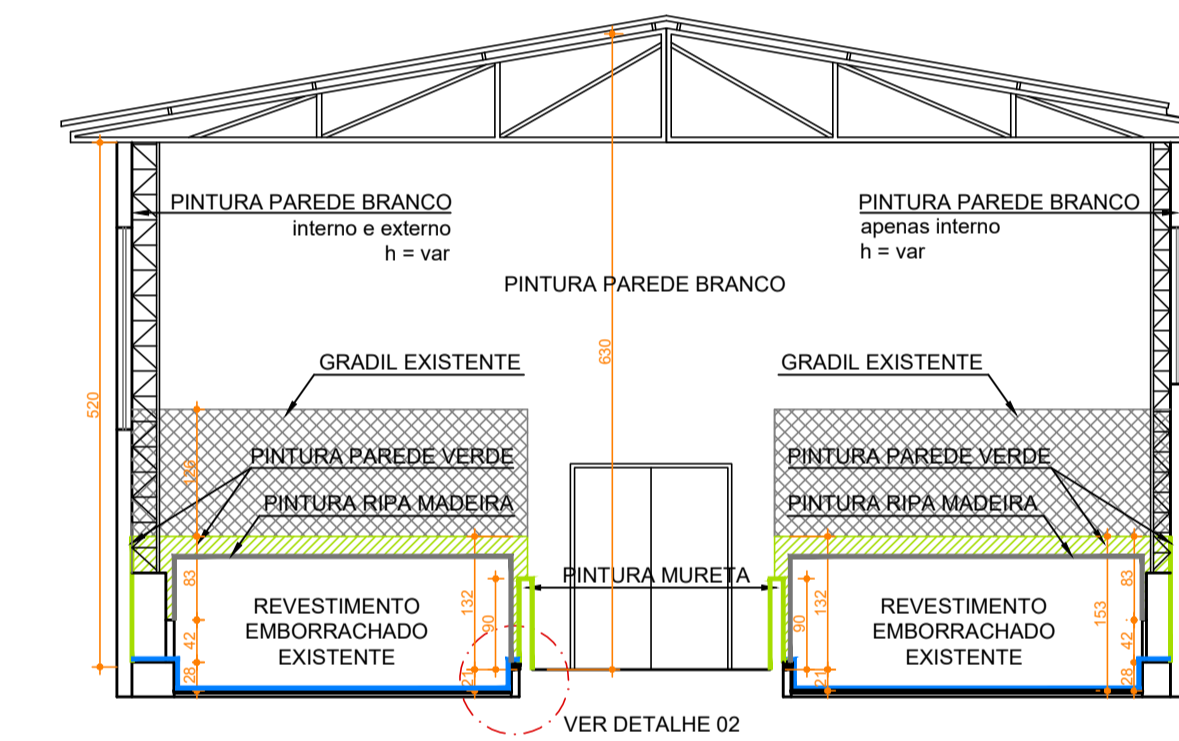

CORTE BB- CANCHAS DE BOCHA
ESCALA 1:75

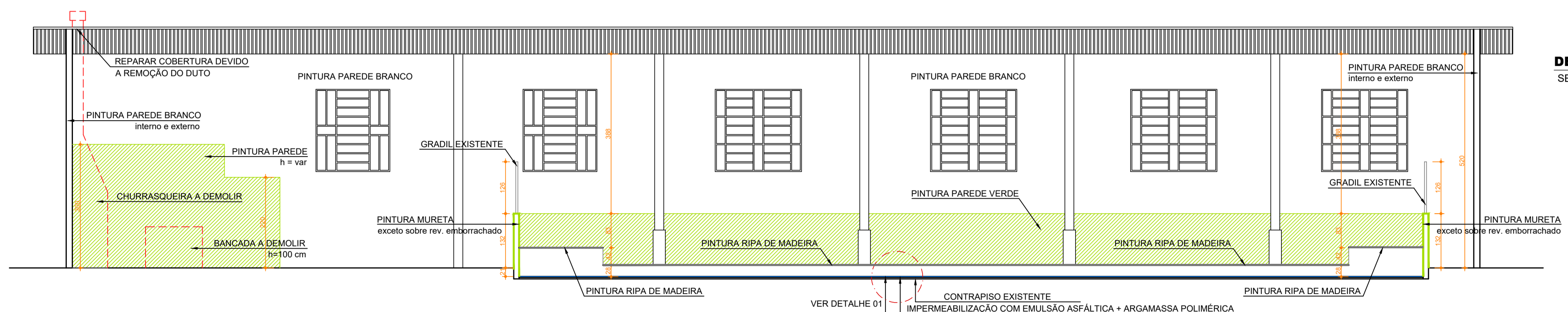

CORTE AA- CANCHAS DE BOCHA
ESCALA 1:75

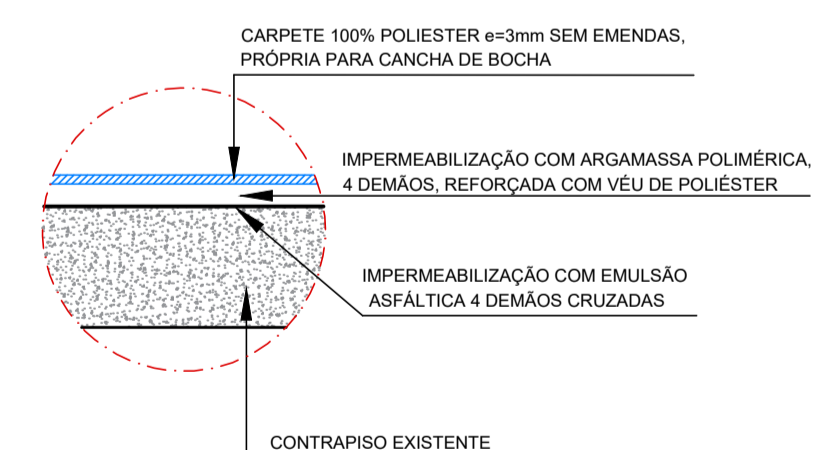

DETALHE 01- CONTRAPISO DAS CANCHAS DE BOCHA
SEM ESCALA

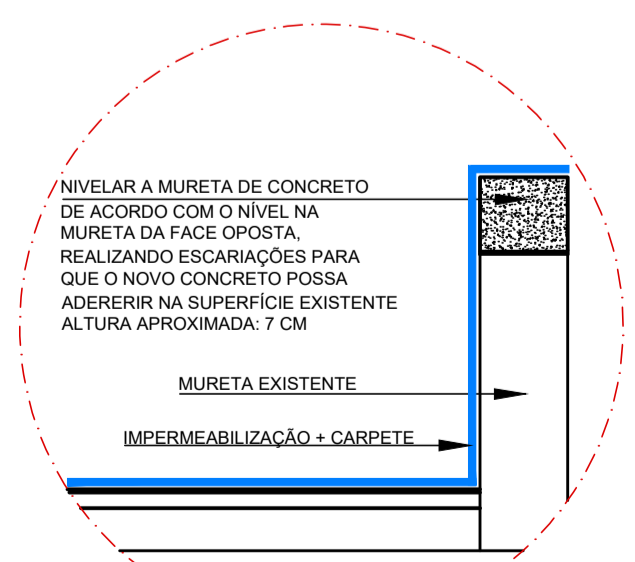

DETALHE 02- ELEVÇÃO / ALTURA DA MURETA
SEM ESCALA

REVISÕES			
Nº	DATA	ALTERAÇÃO	RESPONSÁVEL
2	09/12/2025	PRE-ADM003-ARQ-2025_12_05 - Atualização conforme orçamento aprovado pelo CMDI (vide SEI)	FABIELI
1	24/11/2025	"CANCHAS DE BOCA- REFORMA - REV 1 -24.11.2025"- Revisão do Projeto Eng. Gabriela- para licitar	ELIZIANA
ASSINATURA RESPONSÁVEL TÉCNICO PROJETO			
FABIELI PILATTI MENDES ENGENHEIRA CIVIL - CREA/SC - 093.485-5 Fone: (47) 2108-8116			
ASSINATURA RESPONSÁVEL TÉCNICO EXECUÇÃO			
NOME DO RESPONSÁVEL ENG. CIVIL OU ARQUITETO - N° CREA OU CAU			
ASSINATURA PROPRIETÁRIO			
MUNICÍPIO DE JARAGUÁ DO SUL CNPJ 83.102.459/0001-23			
PREFEITURA MUNICIPAL DE JARAGUÁ DO SUL			
SECRETARIA MUNICIPAL DE PLANEJAMENTO E URBANISMO DIRETORIA DE URBANISMO CHEFIA DE PROJETOS E FISCALIZAÇÃO DE OBRAS			
PROJETO ARQUITETÔNICO			
REVITALIZAÇÃO CANCHA DE BOCHA CENTRO DE CONVIVÊNCIA ARNOLD LEONARDO SCHMITT			
CONTEÚDO:		PLANTA DE LOCAÇÃO/PLANTA BAIXA/DETALHE	
PROPRIETÁRIO:		MUNICÍPIO DE JARAGUÁ DO SUL	
LOGRADOURO:	RUA 07- WALTER MARQUARDT E RUA 469 - JOSÉ FACHINI	BAIRRO:	BARRA DO RIO MOLHA
DATA:	05/2025	DESENHO:	GABRIELA
ARQUIVO:	REVITALIZAÇÃO CANCHA DE BOCHA-REFORMA00-DWG	ESCALA:	INDICADA
FOLHA Nº DE PRANCHAS		ARQ 01 01	

O PAPEL É RECICLÁVEL. COLABORE COM A NATUREZA VERDE.