

PERFIL: RUA PAPA JOÃO XXIII
EXAGERO VERTICAL: 2,5

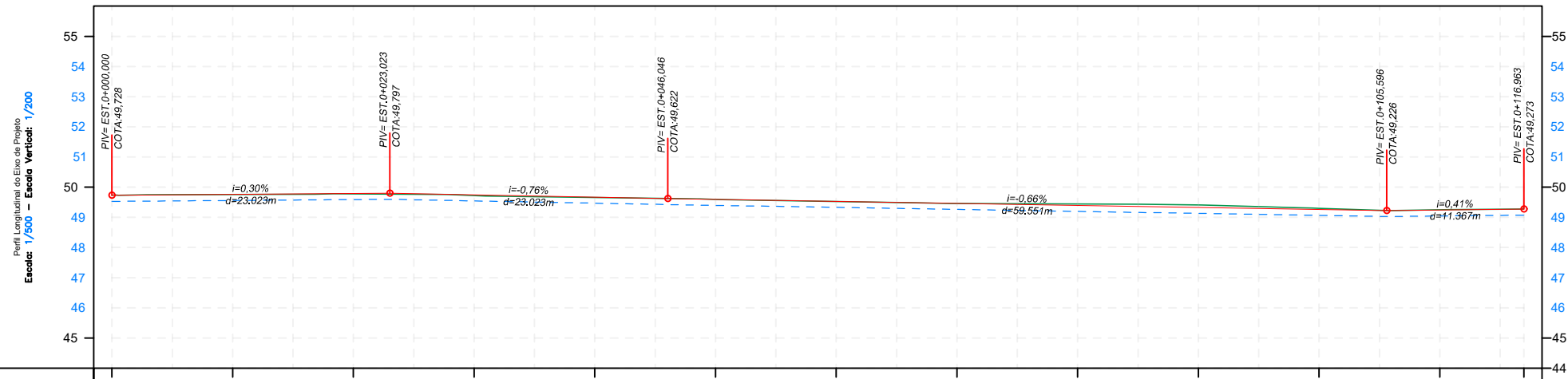

ESTACA	0+000	0+010	0+020	0+030	0+040	0+050	0+060	0+070	0+080	0+090	0+100	0+110	0+117
COTAS TERRENO/PAVIMENTO	49,73 49,728	49,75 49,758	49,77 49,768	49,72 49,744	49,65 49,668	49,60 49,596	49,52 49,530	49,46 49,463	49,44 49,397	49,41 49,330	49,30 49,284	49,25 49,245	49,35 49,273
COTA VERMELHA		0,003	0,014	0,025	0,014	0,001	0,006	0,005	-0,046	-0,081	-0,032	-0,006	
COTA TERRAPLENAGEM		49,56	49,59	49,54	49,47	49,40	49,33	49,26	49,20	49,13	49,06	49,04	

ELABORADO POR:



CONVENÇÕES E OBSERVAÇÕES:

- CURVAS DE NÍVEL
- POSTE RESIDENCIAL
- POSTE CIRCULAR
- POSTE QUADRADO
- POSTE DE ALTA TENSÃO
- POSTE MADEIRA
- POSTE P/ REMOVER
- ÁRVORE
- COQUEIRO
- PLACAS DE SINALIZAÇÃO
- EDIFICAÇÃO DE MADEIRA
- EDIFICAÇÃO DE ALVENARIA
- EDIFICAÇÃO MISTA
- PONTE EXISTENTE
- CANTEIRO PROJETADO
- CALÇADA PROJETADA
- CICLOFAIXA PROJETADA
- ACOSTAMENTO PROJETADO
- LAJOTA PROJETADA
- PISTA PROJETADA
- RIO - VALA - SANGA
- PERFIL - TERRENO NATURAL
- PERFIL - TERRAPLENAGEM
- PERFIL - PAVIMENTO ACABADO
- PV. EXISTENTE
- BSC EXISTENTE
- ENTRADA/SAÍDA VEÍCULOS



ESCALA NUMÉRICA:

1/500

ESCALA GRÁFICA:

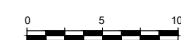

RESP. TÉCNICO:

EVERTON FABIAN BAUER
CREA/SC: 051.343-1

PROJETO DE ENGENHARIA RODoviÁRIA

PROJETO: RUA PAPA JOÃO XXIII (TRECHO FINAL)
BAIRRO: JARAGUÁ 99

LOCAL: JARAGUÁ DO SUL - SC

TÍTULO: PROJETO GEOMÉTRICO

FOLHA:

A3 - 01/01

DATA:

10/2022