

- LEGENDA:**
- BLSG-BOCA DE LOBO SIMPLES COM GRELHA DE FERRO
  - CCS.200-60-CAIXA COLETORA DE SARJETA
  - CLP-CAIXA DE LIGAÇÃO E PASSAGEM PROJETADA
  - BB-ALA/BOCA BUEIRO SAÍDA SIMPLES
  - BSTC PROJETADO
  - BSTC EXISTENTE A MANTER
  - BSTC EXISTENTE A REMOVER
  - EIXO PROJETADO
  - DECLIVIDADE TRANSVERSAL/ SUPERELEVÇÃO DA VIA
  - ÁREA PAVIMENTAÇÃO ASFÁLTICA PROJETADA
  - ÁREA DE FAIXA DE SEGURANÇA "FOLGA" DA PLATAFORMA
  - SARJETA LATERAL SIMPLES EXECUTADA IN LOCO
  - SAÍDA LIVRES EM ENROCAMENTO DE PEDRAS
  - ÁREA DE TALUDE EM CORTE
  - ÁREA DE TALUDE EM ATERRO

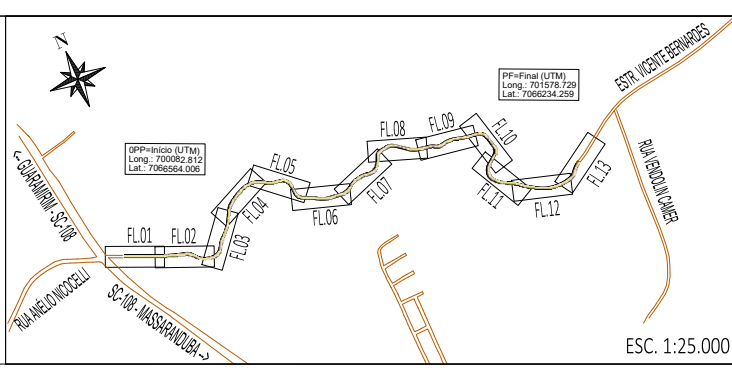

|     |         |         |                       |             |
|-----|---------|---------|-----------------------|-------------|
| 00  | 11/2025 | L.R.    | Emissão Inicial       | Amvali      |
| REV | DATA    | DESENHO | ALTERAÇÕES DE PROJETO | VERIFICAÇÃO |

RESPONSÁVEL TÉCNICO PROJETO:  
**Leandro Rech**  
 Eng. Civil  
 CREA/SC 67.617-9  
 CONTRATANTE:

ELABORAÇÃO: **Amvali**

CONTRATANTE: **PREFEITURA MUNICIPAL DE GUARAMIRIM**

TÍTULO: **PROJETO BÁSICO DE ENGENHARIA PARA PAVIMENTAÇÃO Rua Eugênio Devegili (Estrada Boa Rural)**

DISCIPLINA: **PROJETO DE DRENAGEM PLUVIAL**

CONTEÚDO: **Planta Baixa e Perfil Longitudinal**

ENDEREÇO: **Guaramirim, SC**

CODIFICAÇÃO: **AMV-GM-DE-DRE-0120.1-R00.DWG**

ESCALA: **1:500**

ESTACA: **30 a 38**

FOLHA: **06\_17**

FORMATO A3 - 420x297mm

ESTE DOCUMENTO FOI ASSINADO EM: 10/03/2026 16:48:47.00\_03  
 PARA CONFERÊNCIA DO SEU CONTEÚDO ACESSAR: https://c.ipm.com.br/pb60-c868bbcb79

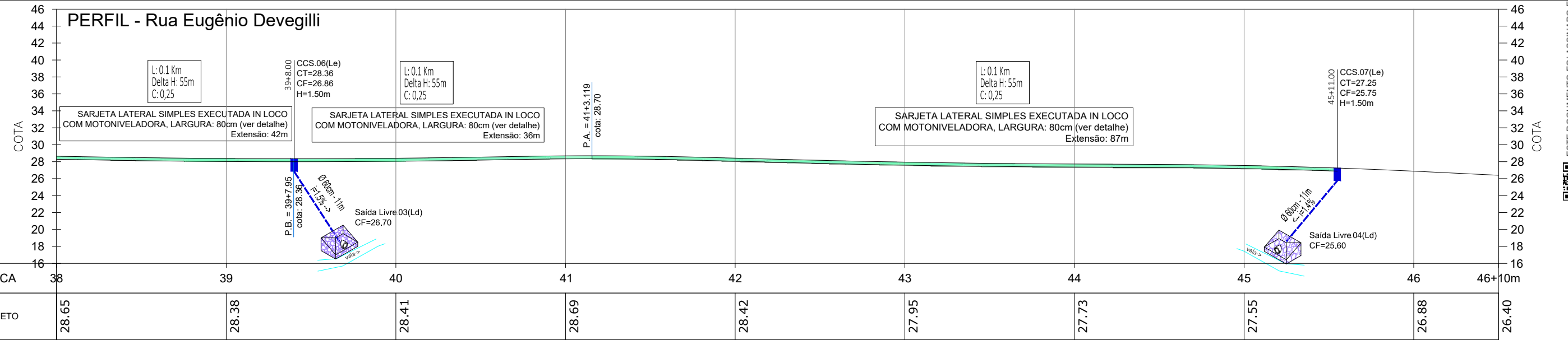
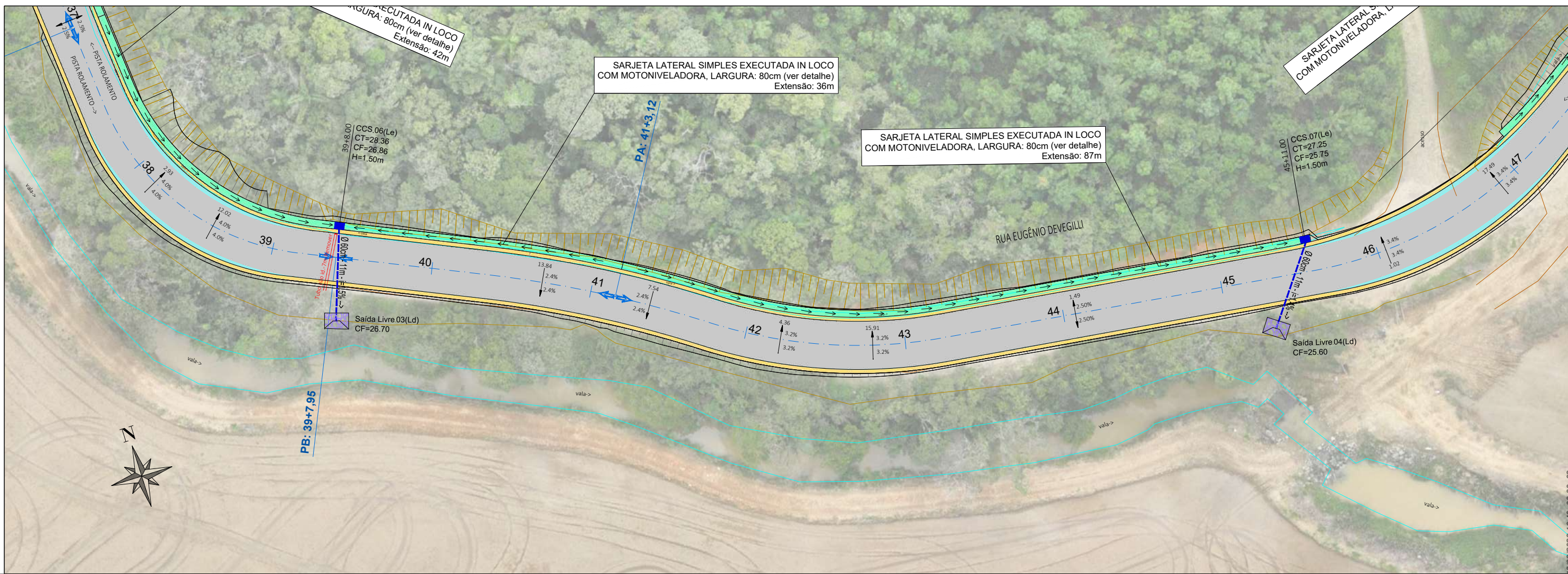

- LEGENDA:**
- BLSG-BOCA DE LOBO SIMPLES COM GRELHA DE FERRO
  - CCS.200-60-CAIXA COLETORA DE SARJETA
  - CLP-CAIXA DE LIGAÇÃO E PASSAGEM PROJETADA
  - BB-ALA/BOCA BUEIRO SAÍDA SIMPLES
  - BSTC PROJETADO
  - BSTC EXISTENTE A MANTER
  - BSTC EXISTENTE A REMOVER
  - EIXO PROJETADO
  - 15.10 - (distância de referência a partir da última estaca)
  - DECLIVIDADE TRANSVERSAL/ SUPERELEVÇÃO DA VIA
  - ÁREA PAVIMENTAÇÃO ASFÁLTICA PROJETADA
  - ÁREA DE FAIXA DE SEGURANÇA "FOLGA" DA PLATAFORMA
  - SARJETA LATERAL SIMPLES EXECUTADA IN LOCO
  - SAÍDA LIVRES EM ENROCAMENTO DE PEDRAS
  - ÁREA DE TALUDE EM CORTE
  - ÁREA DE TALUDE EM ATERRIO

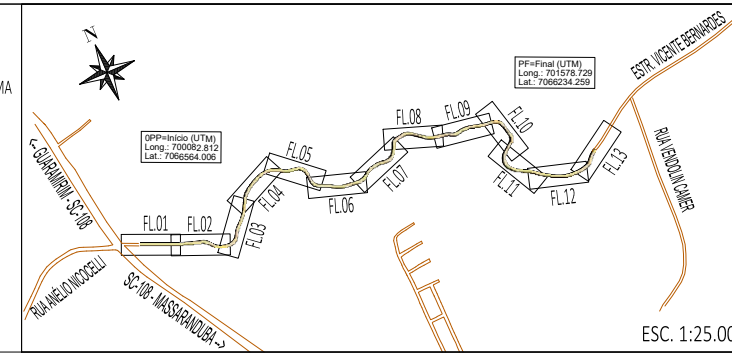

| REV | DATA    | DESENHO | ALTERAÇÕES DE PROJETO | VERIFICAÇÃO |
|-----|---------|---------|-----------------------|-------------|
| 00  | 11/2025 | L.R.    | Emissão Inicial       | Amvali      |

RESPONSÁVEL TÉCNICO PROJETO:  
**Leandro Rech**  
 Eng. Civil  
 CREA/SC 67.617-9  
 CONTRATANTE:

ELABORAÇÃO: **Amvali**

CONTRATANTE: **PREFEITURA MUNICIPAL DE GUARAMIRIM**

TÍTULO: **PROJETO BÁSICO DE ENGENHARIA PARA PAVIMENTAÇÃO Rua Eugênio Devegili (Estrada Boa Rural)**

DISCIPLINA: **PROJETO DE DRENAGEM PLUVIAL**

CONTEÚDO: **Planta Baixa e Perfil Longitudinal**

ENDEREÇO: **Guaramirim, SC**

CODIFICAÇÃO: **AMV-GM-DE-DRE-0120.1-R00.DWG**

ESCALA: **1:500**

ESTACA: **38 a 46+10m**

FOLHA: **07\_17**

FORMATO A3 - 420x297mm

ESTE DOCUMENTO FOI ASSINADO EM: 10/03/2026 16:48:03.00-03  
 PARA CONFERÊNCIA DO SEU CONTEÚDO ACESSAR: https://c.ipm.com.br/pb60c868bbcb79

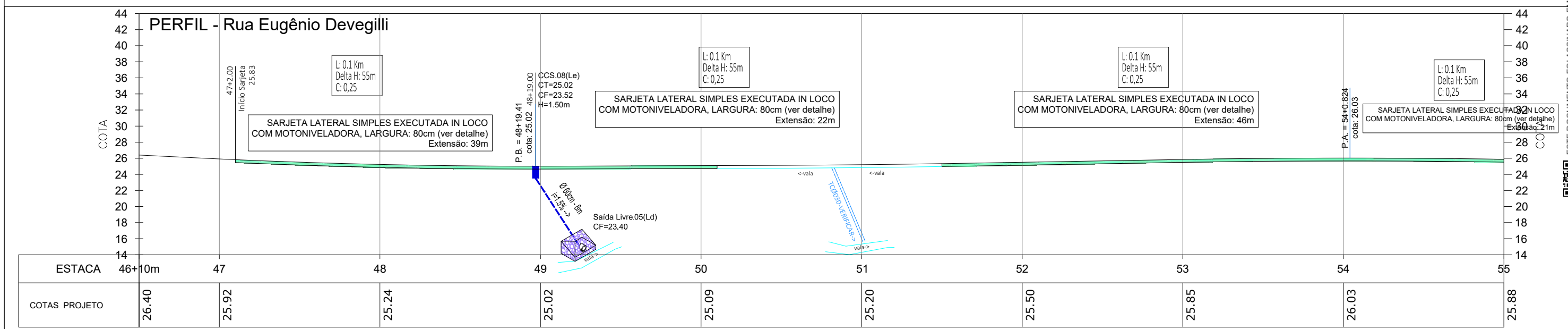
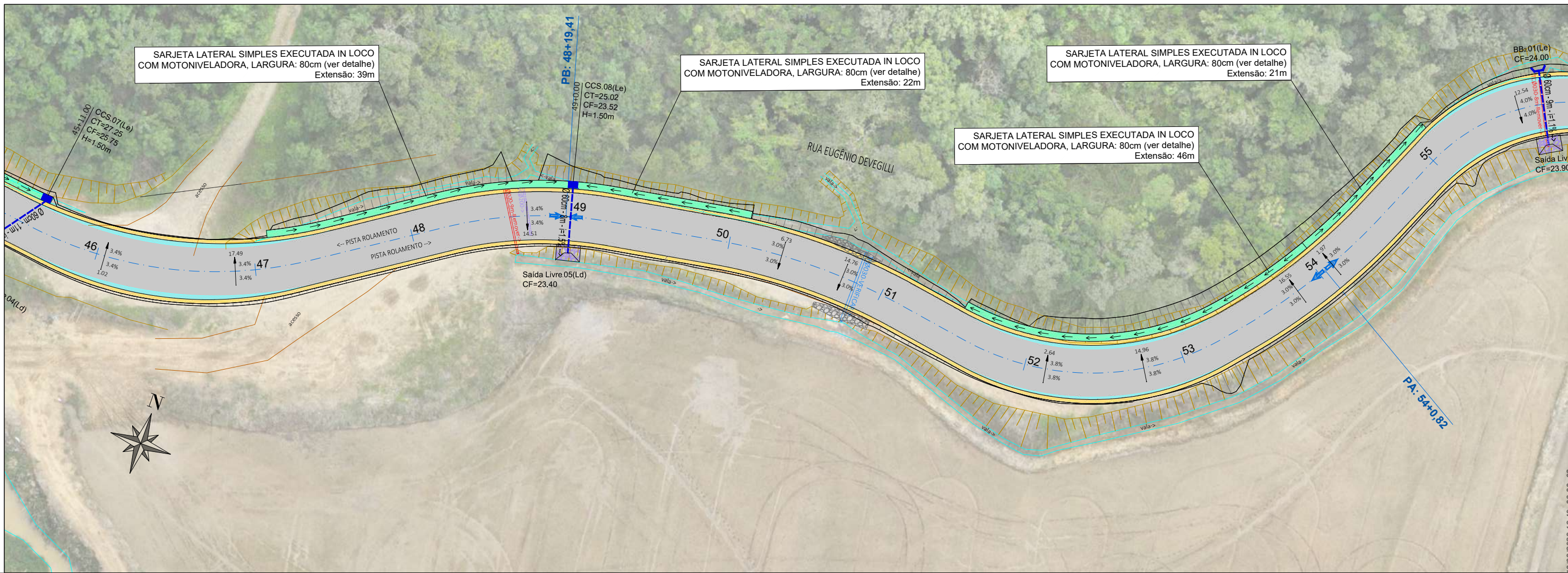

**LEGENDA:**

- BLSG-BOCA DE LOBO SIMPLES COM GRELHA DE FERRO
- CCS.200-60-CAIXA COLETORA DE SARJETA
- CLP-CAIXA DE LIGAÇÃO E PASSAGEM PROJETADA
- BB-ALA/BOCA BUEIRO SAÍDA SIMPLES
- BSTC PROJETADO
- BSTC EXISTENTE A MANTER
- BSTC EXISTENTE A REMOVER
- EIXO PROJETADO
- 15.10 (distância de referência a partir da última estaca)
- DECLIVIDADE TRANSVERSAL/ SUPERELEVÇÃO DA VIA
- ÁREA PAVIMENTAÇÃO ASFÁLTICA PROJETADA
- ÁREA DE FAIXA DE SEGURANÇA "FOLGA" DA PLATAFORMA
- SARJETA LATERAL SIMPLES EXECUTADA IN LOCO
- SAÍDA LIVRES EM ENROCAMENTO DE PEDRAS
- ÁREA DE TALUDE EM CORTE
- ÁREA DE TALUDE EM ATERRO

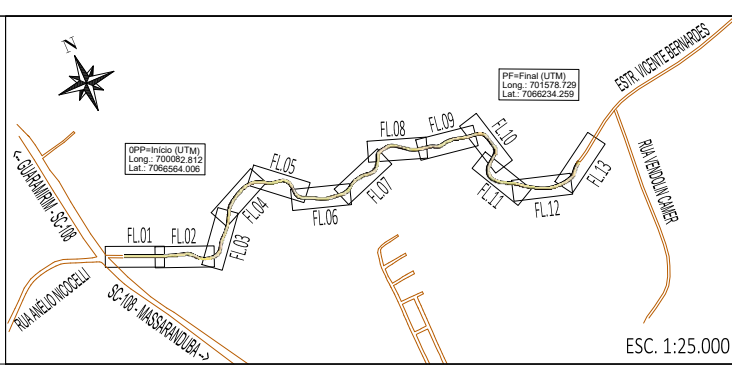

| REV | DATA    | DESENHO | ALTERAÇÕES DE PROJETO | VERIFICAÇÃO |
|-----|---------|---------|-----------------------|-------------|
| 00  | 11/2025 | L.R.    | Emissão Inicial       | Amvali      |

RESPONSÁVEL TÉCNICO PROJETO:  
**Leandro Rech**  
 Eng. Civil  
 CREA/SC 67.617-9  
 CONTRATANTE:

ELABORAÇÃO: **Amvali**

CONTRATANTE: **PREFEITURA MUNICIPAL DE GUARAMIRIM**

TÍTULO: **PROJETO BÁSICO DE ENGENHARIA PARA PAVIMENTAÇÃO Rua Eugênio Devegili (Estrada Boa Rural)**

DISCIPLINA: **PROJETO DE DRENAGEM PLUVIAL**

CONTEÚDO: **Planta Baixa e Perfil Longitudinal**

ENDEREÇO: **Guaramirim, SC**

CODIFICAÇÃO: **AMV-GM-DE-DRE-0120.1-R00.DWG**

ESCALA: **1:500**

ESTACA: **46+10m a 55**

FOLHA: **08\_17**

FORMATO A3 - 420x297mm

ESTE DOCUMENTO FOI ASSINADO EM: 10/03/2026 16:48:03.00 -03  
 PARA CONFERÊNCIA DO SEU CONTEÚDO ACESSAR: https://c.ipm.com.br/pp60-c858bbcb79



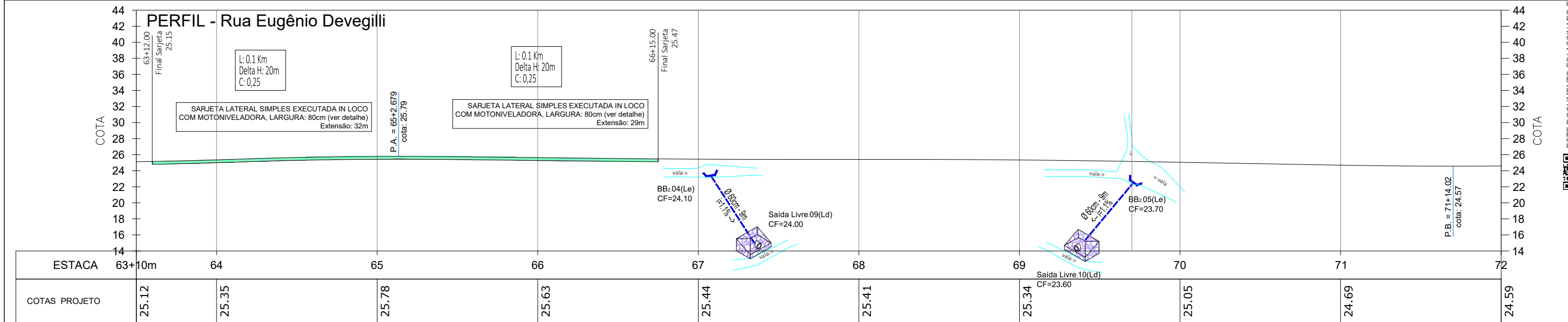
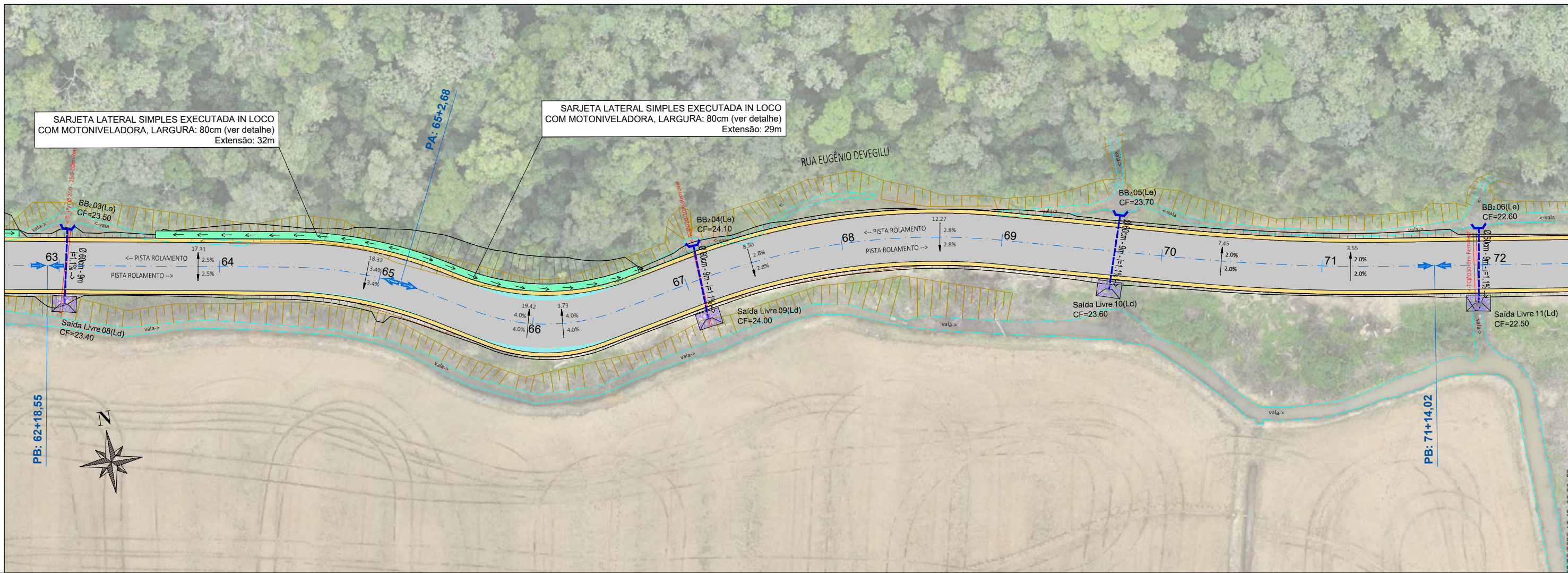

- LEGENDA:**
- BLSG-BOCA DE LOBO SIMPLES COM GRELHA DE FERRO
  - CCS.200-60-CAIXA COLETORA DE SARJETA
  - CLP-CAIXA DE LIGAÇÃO E PASSAGEM PROJETADA
  - BB-ALA/BOCA BUEIRO SAÍDA SIMPLES
  - BSLC PROJETADO
  - BSLC EXISTENTE A MANTER
  - BSLC EXISTENTE A REMOVER
  - EIXO PROJETADO
  - DECLIVIDADE TRANSVERSAL/SUPERELEVADAÇÃO DA VIA
  - ÁREA PAVIMENTAÇÃO ASFÁLTICA PROJETADA
  - ÁREA DE FAIXA DE SEGURANÇA "FOLGA" DA PLATAFORMA
  - SARJETA LATERAL SIMPLES EXECUTADA IN LOCO
  - SAÍDA LIVRES EM ENROCAMENTO DE PEDRAS
  - ÁREA DE TALUDE EM CORTE
  - ÁREA DE TALUDE EM ATERRO

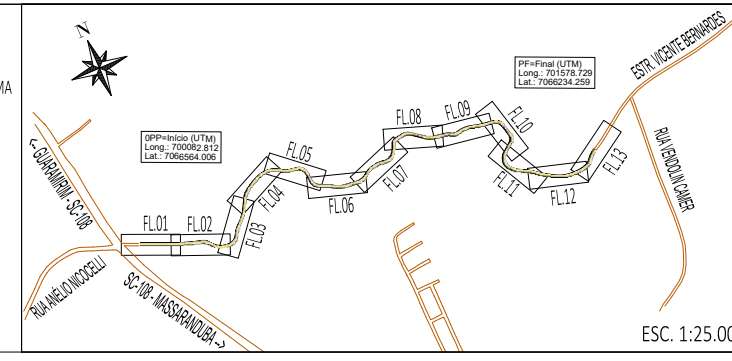

| REV | DATA    | DESENHO | ALTERAÇÕES DE PROJETO | VERIFICAÇÃO |
|-----|---------|---------|-----------------------|-------------|
| 00  | 11/2025 | L.R.    | Emissão Inicial       | Amvali      |

RESPONSÁVEL TÉCNICO PROJETO:

Leandro Rech  
Eng. Civil  
CREA/SC 67.617-9  
CONTRATANTE:

ELABORAÇÃO: Amvali

CONTRATANTE: PREFEITURA MUNICIPAL DE GUARAMIRIM

TÍTULO: PROJETO BÁSICO DE ENGENHARIA PARA PAVIMENTAÇÃO  
Rua Eugênio Devegili (Estrada Boa Rural)

DISCIPLINA: PROJETO DE DRENAGEM PLUVIAL

CONTEÚDO: Planta Baixa e Perfil Longitudinal

ENDEREÇO: Guaramirim, SC

CODIFICAÇÃO: AMV-GM-DE-DRE-0120.1-R00.DWG

ESCALA: 1:500

ESTACA: 63+10m a 72

FOLHA: 10\_17

FORMATO A3 - 420x297mm

ESTE DOCUMENTO FOI ASSINADO EM: 10/03/2026 16:48:03.00-03  
 PARA CONFERENCIA DO SEU CONTEUDO ACESSAR: https://c.ipm.com.br/pp60-c8686bc79

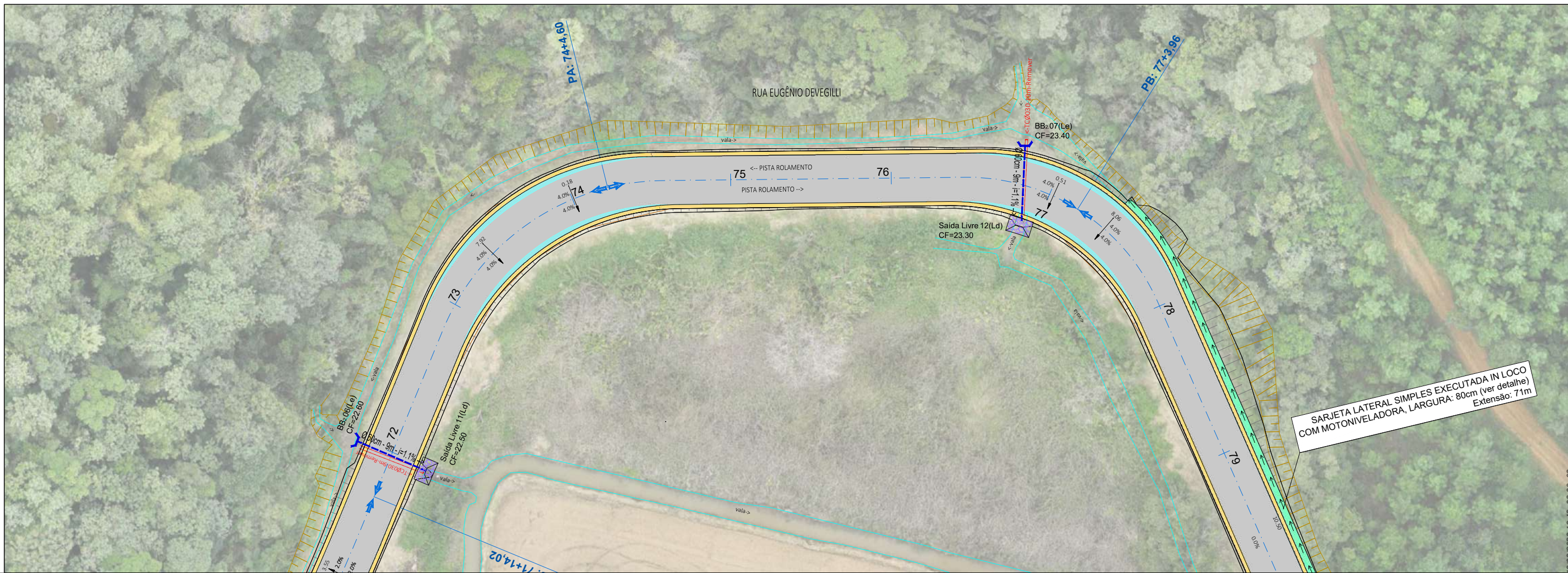

SARJETA LATERAL SIMPLES EXECUTADA IN LOCO  
COM MOTONIVELADORA, LARGURA: 80cm (ver detalhe)  
Extensão: 71m

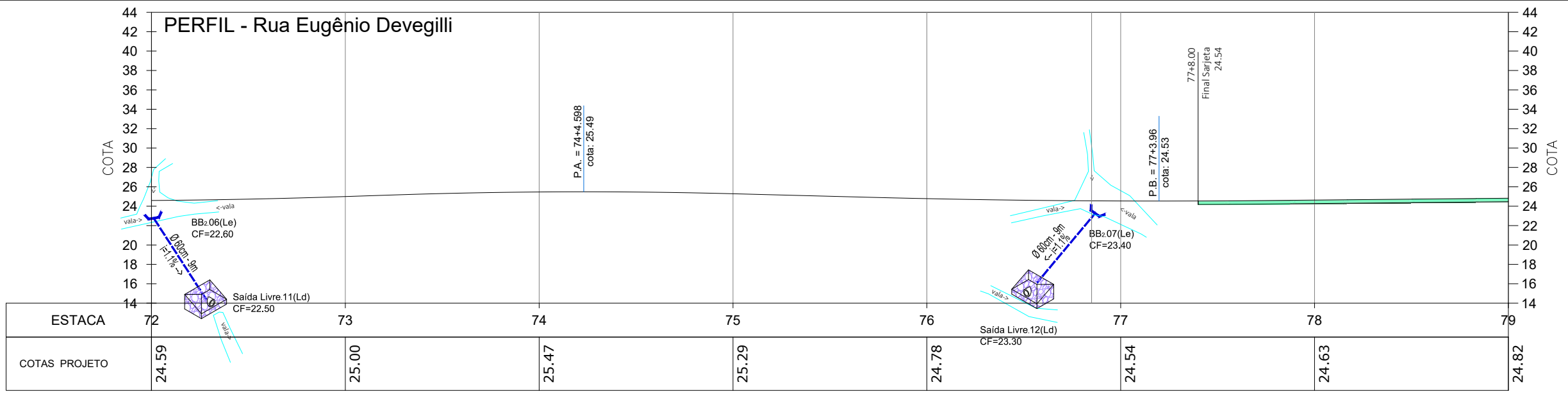

- LEGENDA:**
- BLSG-BOCA DE LOBO SIMPLES COM GRELHA DE FERRO
  - CCS.200-60-CAIXA COLETORA DE SARJETA
  - CLP-CAIXA DE LIGAÇÃO E PASSAGEM PROJETADA
  - BB-ALA/BOCA BUEIRO SAÍDA SIMPLES
  - BSTC PROJETADO
  - BSTC EXISTENTE A MANTER
  - BSTC EXISTENTE A REMOVER
  - EIXO PROJETADO
  - 15.10 (distância de referência a partir da última estaca)
  - 0.0% DECLIVIDADE TRANSVERSAL/SUPERELEVÇÃO DA VIA
  - 3.0%
  - ÁREA PAVIMENTAÇÃO ASFÁLTICA PROJETADA
  - ÁREA DE FAIXA DE SEGURANÇA "FOLGA" DA PLATAFORMA
  - SARJETA LATERAL SIMPLES EXECUTADA IN LOCO
  - SAÍDA LIVRES EM ENROCAMENTO DE PEDRAS
  - ÁREA DE TALUDE EM CORTE
  - ÁREA DE TALUDE EM ATERRO

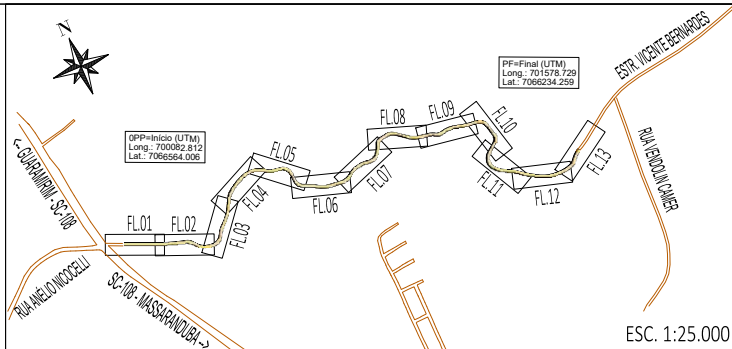

|     |         |         |                       |             |
|-----|---------|---------|-----------------------|-------------|
| 00  | 11/2025 | L.R.    | Emissão Inicial       | Amvali      |
| REV | DATA    | DESENHO | ALTERAÇÕES DE PROJETO | VERIFICAÇÃO |

RESPONSÁVEL TÉCNICO PROJETO:

Leandro Rech  
Eng. Civil  
CREA/SC 67.617-9  
CONTRATANTE:

ELABORAÇÃO: **Amvali**

CONTRATANTE: PREFEITURA MUNICIPAL DE GUARAMIRIM

TÍTULO: PROJETO BÁSICO DE ENGENHARIA PARA PAVIMENTAÇÃO  
Rua Eugênio Devegili (Estrada Boa Rural)

DISCIPLINA: PROJETO DE DRENAGEM PLUVIAL

CONTEÚDO: Planta Baixa e Perfil Longitudinal

ENDEREÇO: Guaramirim, SC

CODIFICAÇÃO: AMV-GM-DE-DRE-0120.1-R00.DWG

ESCALA: 1:500

ESTACA: 72 a 79

FOLHA: 11\_17

FORMATO A3 - 420x297mm

ESTE DOCUMENTO FOI ASSINADO EM: 10/03/2026 16:48:03.00\_03  
PARA CONFERÊNCIA DO SEU CONTEÚDO ACESSAR: https://c.ipm.com.br/pb60-c8686bc79