

PROJETO DE SINALIZAÇÃO VIÁRIA

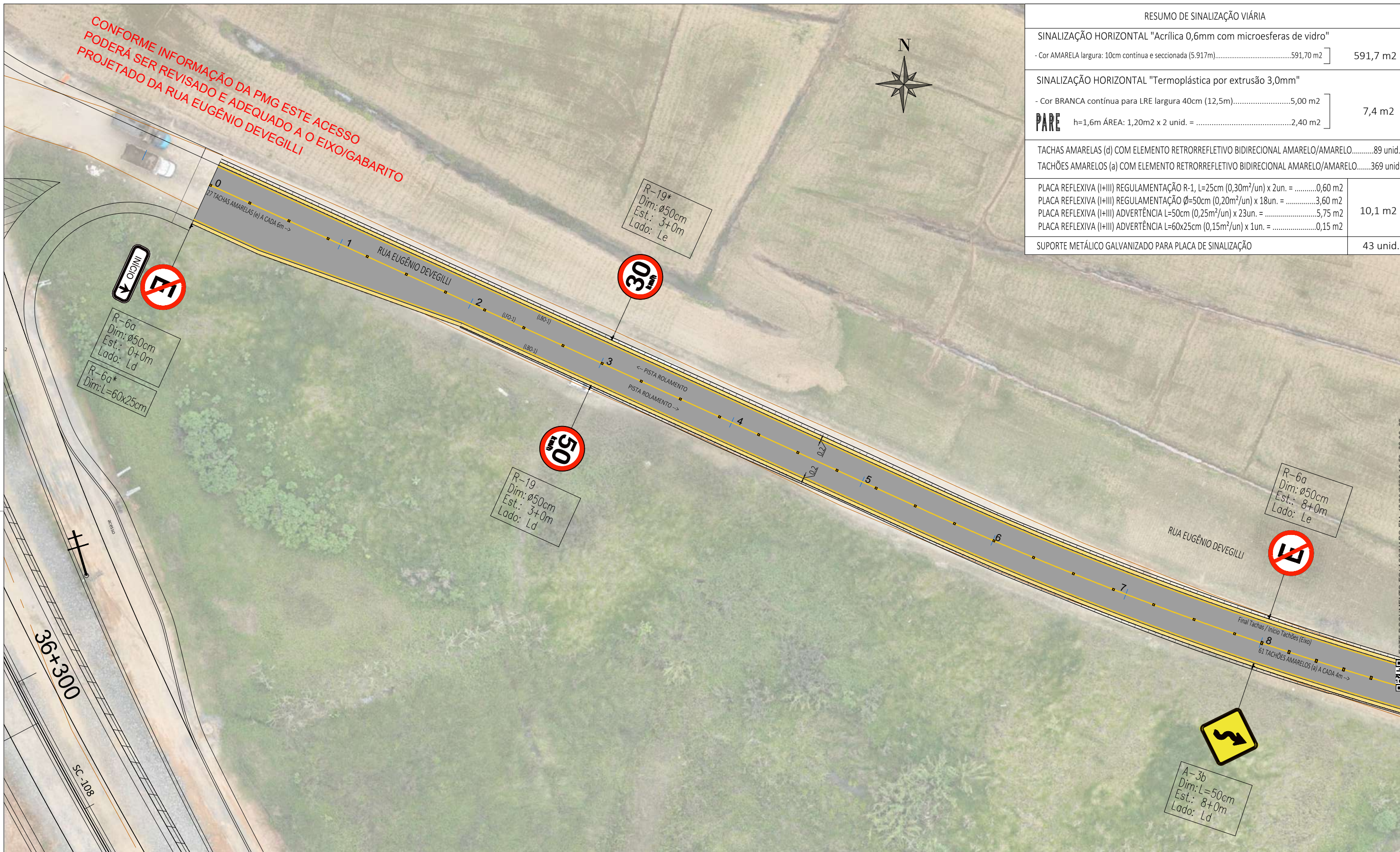

ESTE DOCUMENTO FOI ASSINADO EM: 10/03/2026 16:50:03.00-03  
PARA CONFERENCIA DO SEU CONTEUDO ACESSE: <https://c.ipm.com.br/p/28705b207796>



RESUMO DE SINALIZAÇÃO VIÁRIA	
SINALIZAÇÃO HORIZONTAL "Acrílica 0,6mm com microesferas de vidro" - Cor AMARELA largura: 10cm contínua e seccionada (5,917m).....	591,70 m2
SINALIZAÇÃO HORIZONTAL "Termoplástica por extrusão 3,0mm" - Cor BRANCA contínua para LRE largura 40cm (12,5m).....	5,00 m2
<b>PARE</b> h=1,6m ÁREA: 1,20m2 x 2 unid. = .....	2,40 m2
TACHAS AMARELAS (d) COM ELEMENTO RETRORREFLETIVO BIDIRECIONAL AMARELO/AMARELO.....	89 unid.
TACHÕES AMARELOS (a) COM ELEMENTO RETRORREFLETIVO BIDIRECIONAL AMARELO/AMARELO.....	369 unid.
PLACA REFLEXIVA (I+III) REGULAMENTAÇÃO R-1, L=25cm (0,30m²/un) x 2un. = .....	0,60 m2
PLACA REFLEXIVA (I+III) REGULAMENTAÇÃO Ø=50cm (0,20m²/un) x 18un. = .....	3,60 m2
PLACA REFLEXIVA (I+III) ADVERTÊNCIA L=50cm (0,25m²/un) x 23un. = .....	5,75 m2
PLACA REFLEXIVA (I+III) ADVERTÊNCIA L=60x25cm (0,15m²/un) x 1un. = .....	0,15 m2
SUPOORTE METÁLICO GALVANIZADO PARA PLACA DE SINALIZAÇÃO	43 unid.

**LEGENDA PINTURAS:**

	MARCAS LONGITUDINAIS (PINTURA ACRÍLICA)		MARCAS TRANSVERSAIS (PINT. TERMOPLÁSTICA)
			Legenda "PARE" antes de LRE (h= 1,6m) - VER DETALHE

**LEGENDA TACHAS E TACHÕES:**

	(a) TACHÕES AMARELOS COM ELEMENTO RETRORREFLETIVO BIDIRECIONAL AMARELO/AMARELO
	(d) TACHAS AMARELAS COM ELEMENTO RETRORREFLETIVO BIDIRECIONAL AMARELO/AMARELO

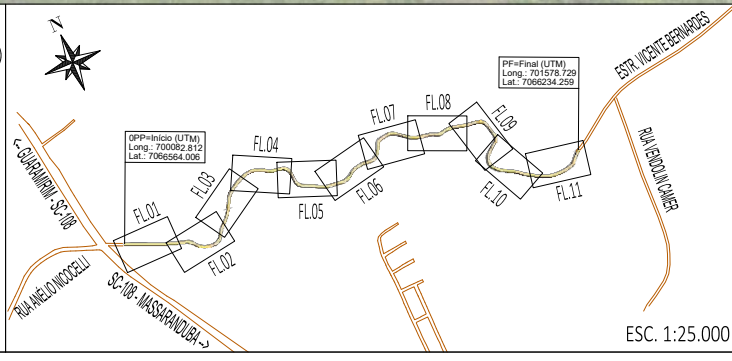

REV	DATA	DESENHO	ALTERAÇÕES DE PROJETO	VERIFICAÇÃO
00	11/2025	L.R.	Emissão Inicial	Amvali

RESPONSÁVEL TÉCNICO PROJETO:

Leandro Rech  
Eng. Civil  
CREA/SC 67.617-9  
CONTRATANTE:

ELABORAÇÃO:		CONTRATANTE:	PREFEITURA MUNICIPAL DE GUARAMIRIM
TÍTULO:	PROJETO BÁSICO DE ENGENHARIA PARA PAVIMENTAÇÃO Rua Eugênio Devegili (Estrada Boa Rural)		
DISCIPLINA:	PROJETO DE SINALIZAÇÃO VIÁRIA		
CONTEÚDO:	Planta Baixa	ESCALA:	1:500
ENDEREÇO:	Guaramirim, SC	ESTACA:	OPP=0 a 8
CODIFICAÇÃO:	AMV-GM-DE-SIN-0120.1-R00.DWG	FOLHA:	01_12

ESTE DOCUMENTO FOI ASSINADO EM: 10/03/2026 16:50:03.00-03  
 PARA CONFERÊNCIA DO SEU CONTEÚDO ACESSAR: https://c.ipm.com.br/pp/2970562077796



**LEGENDA PINTURAS:**

<b>MARCAS LONGITUDINAIS (PINTURA ACRÍLICA)</b>		<b>MARCAS TRANSVERSAIS (PINT. TERMOPLÁSTICA)</b>	
	(LBO-1)-Linha de bordo simples contínua - L = 10cm		(LRE)-Linha de retenção (l=0,4m)
	(LFO-1)-Linha de divisão de fluxos opostos simples contínua - L = 10cm		INSC. NO PAVIMENTO (PINT. TERMOPLÁSTICA)
	(LFO-2)-Linha divisão de fluxos opostos simples seccionada - L=10cm-(t=1,0m, e=2,0m)	Legenda "PARE" antes de LRE (h= 1,6m) - VER DETALHE	

**LEGENDA TACHAS E TACHÕES:**

	(a) TACHÕES AMARELOS COM ELEMENTO RETRORREFLETIVO BIDIRECIONAL AMARELO/AMARELO
	(d) TACHAS AMARELAS COM ELEMENTO RETRORREFLETIVO BIDIRECIONAL AMARELO/AMARELO

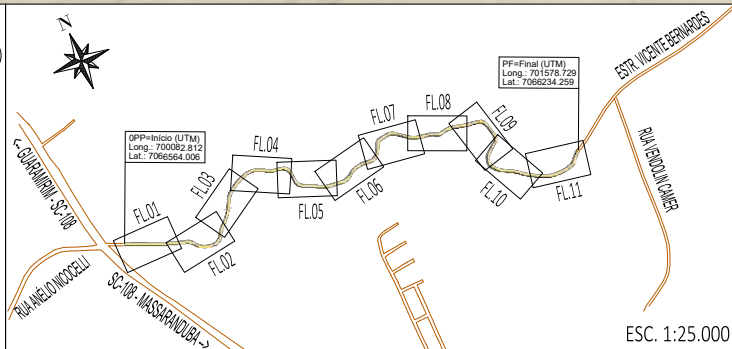

00	11/2025	L.R.	Emissão Inicial	Amvali
REV	DATA	DESENHO	ALTERAÇÕES DE PROJETO	VERIFICAÇÃO

RESPONSÁVEL TÉCNICO PROJETO:

Leandro Rech  
Eng. Civil  
CREA/SC 67.617-9  
CONTRATANTE:

ELABORAÇÃO:		CONTRATANTE:	
PREFEITURA MUNICIPAL DE GUARAMIRIM			
TÍTULO: PROJETO BÁSICO DE ENGENHARIA PARA PAVIMENTAÇÃO Rua Eugênio Devegilli (Estrada Boa Rural)			
DISCIPLINA: PROJETO DE SINALIZAÇÃO VIÁRIA			
CONTEÚDO:	Planta Baixa	ESCALA:	1:500
ENDEREÇO:	Guaramirim, SC	ESTACA:	8 a 18
CODIFICAÇÃO:	AMV-GM-DE-SIN-0120.1-R00.DWG	FOLHA:	02_12

ESTE DOCUMENTO FOLHASSIMADO EM: 10/03/2026 16:50:03.00-03  
 PARA CONFERENCIA DO SEU CONTEUDO ACESSAR: https://c.ipm.com.br/p/2970562077796





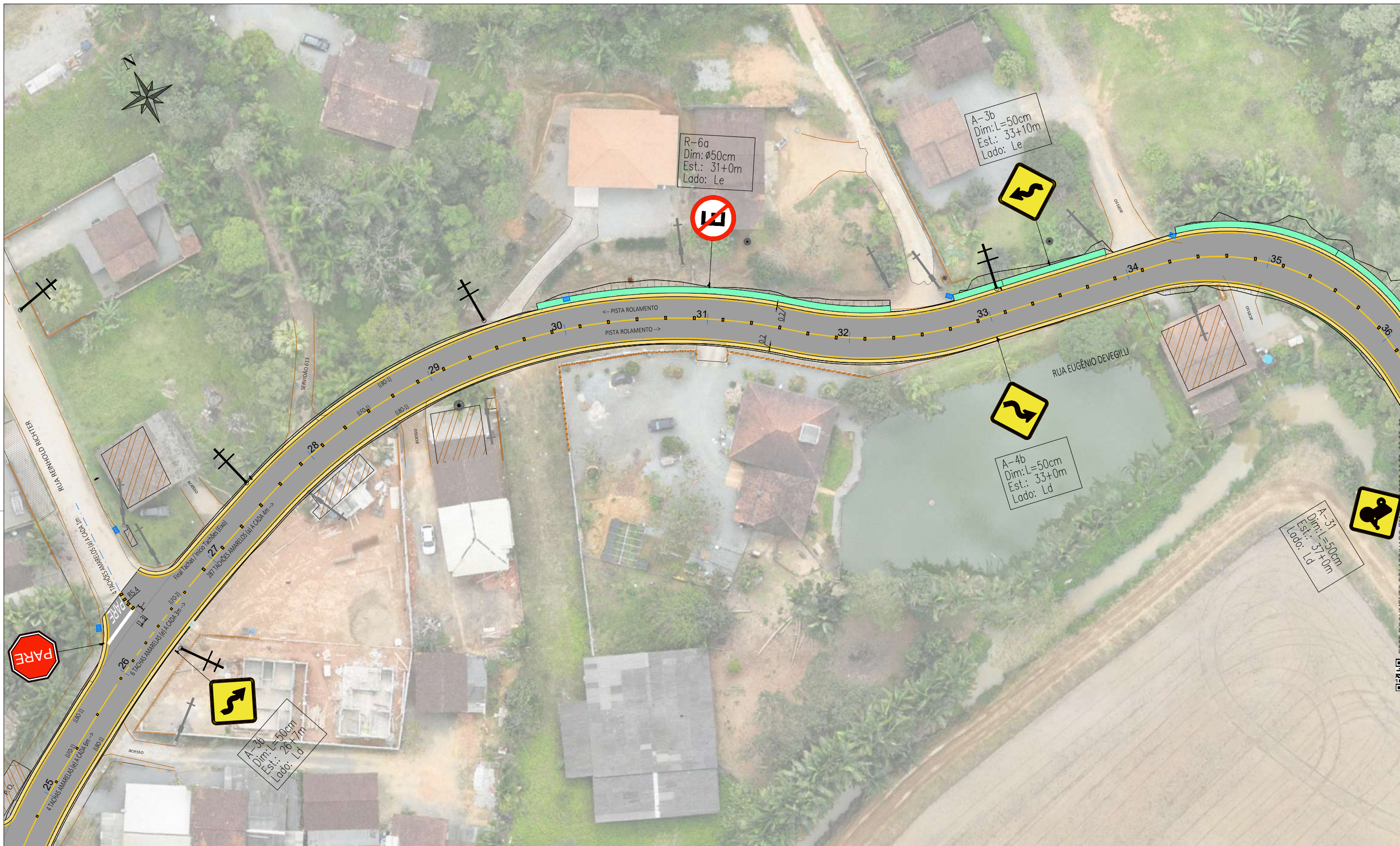

**LEGENDA PINTURAS:**

	MARCAS LONGITUDINAIS (PINTURA ACRÍLICA)		MARCAS TRANSVERSAIS (PINT. TERMOPLÁSTICA)
(LBO-1)-Linha de bordo simples contínua - L = 10cm		(LRE)-Linha de retenção (l=0,4m)	
(LFO-1)-Linha de divisão de fluxos opostos simples contínua - L = 10cm		INSC. NO PAVIMENTO (PINT. TERMOPLÁSTICA)	
(LFO-2)-Linha de divisão de fluxos opostos simples seccionada - L=10cm (t=1,0m, e=2,0m)		Legenda "PARE" antes de LRE (h=1,6m) - VER DETALHE	

**LEGENDA TACHAS E TACHÕES:**

	(a) TACHÕES AMARELOS COM ELEMENTO RETRORREFLETIVO BIDIRECIONAL AMARELO/AMARELO
	(d) TACHAS AMARELAS COM ELEMENTO RETRORREFLETIVO BIDIRECIONAL AMARELO/AMARELO

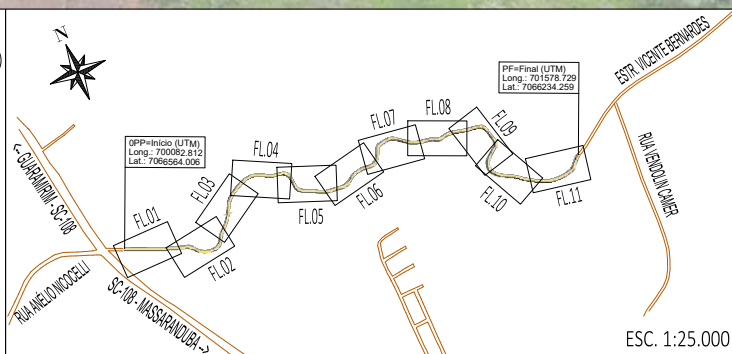

00	11/2025	L.R.	Emissão Inicial	Amvali
REV	DATA	DESENHO	ALTERAÇÕES DE PROJETO	VERIFICAÇÃO

RESPONSÁVEL TÉCNICO PROJETO:

Leandro Rech  
Eng. Civil  
CREA/SC 67.617-9  
CONTRATANTE:

ELABORAÇÃO:		CONTRATANTE:	PREFEITURA MUNICIPAL DE GUARAMIRIM
TÍTULO:	PROJETO BÁSICO DE ENGENHARIA PARA PAVIMENTAÇÃO Rua Eugênio Devegilli (Estrada Boa Rural)		
DISCIPLINA:	PROJETO DE SINALIZAÇÃO VIÁRIA		
CONTEÚDO:	Planta Baixa	ESCALA:	1:500
ENDEREÇO:	Guaramirim, SC	ESTACA:	26 a 35
CODIFICAÇÃO:	AMV-GM-DE-SIN-0120.1-R00.DWG	FOLHA:	04_12

ESTE DOCUMENTO FOI ASSINADO EM 11/11/2025 ÀS 16:50:03.00.03  
 PARA CONFERÊNCIA DO SEU CONTEÚDO ACESSAR: <https://c.ipm.com.br/p/2970562077796>

