

**\*\* ESCLARECIMENTOS**  
TODA E QUALQUER DECISÃO A SER TOMADA EM RELAÇÃO AO PROJETO DEVE SER CONSULTADO O RESPONSÁVEL TÉCNICO, PRINCIPALMENTE ESTRUTURAL E AS ARMAÇÕES.  
**\*\* DUVIDAS**  
CONSULTAR O RESPONSÁVEL TÉCNICO PELO TELEFONE 47-9.91701160 OU PELO ENDEREÇO DE E-MAIL renan\_ferens@hotmail.com OU AINDA NA RUA LEOBERTO LEAL N. 425 CENTRO PAPANDUVA-SC.

| ESTATISTICA      |           |
|------------------|-----------|
| AREA A CONSTRUIR | 160,00 m2 |
| AREA A REFORMAR  | 0,00 m2   |
| AREA TOTAL       | 160,00 m2 |
| CATEGORIA DE USO | CABECEIRA |

CREA

PREFEITURA

**OBRA: CONSTRUÇÃO DE CABECEIRAS**

PROPRIETÁRIO: PREFEITURA MUNICIPAL DE PAPANDUVA  
CNPJ: 83.102.533/0001-01  
LOCAL: RUA JAYR DAMASO DA SILVEIRA  
PAPANDUVA/SC - BAIRRO CENTRO - CEP: 89.370-000

PLANTA BAIXA / PLANTA LOCAÇÃO  
LOCALIZAÇÃO / ARQUITETONICO 3D

ESCALA: 1:50  
DATA: ABR/2026  
DESENHO: RENAN F.

PROPRIETÁRIO:

FOLHA Nº **02**/03

RESP. TÉCNICO RENAN OLAVIO FERENS  
ENGENHEIRO CIVIL CREA/SC 112180-0  
ENGENHEIRO CIVIL RENAN FERENS  
RUA LEOBERTO LEAL, N. 425 - CENTRO - PAPANDUVA/S.C. - CEP 89.370-000 - FONE (47) 9.91701160

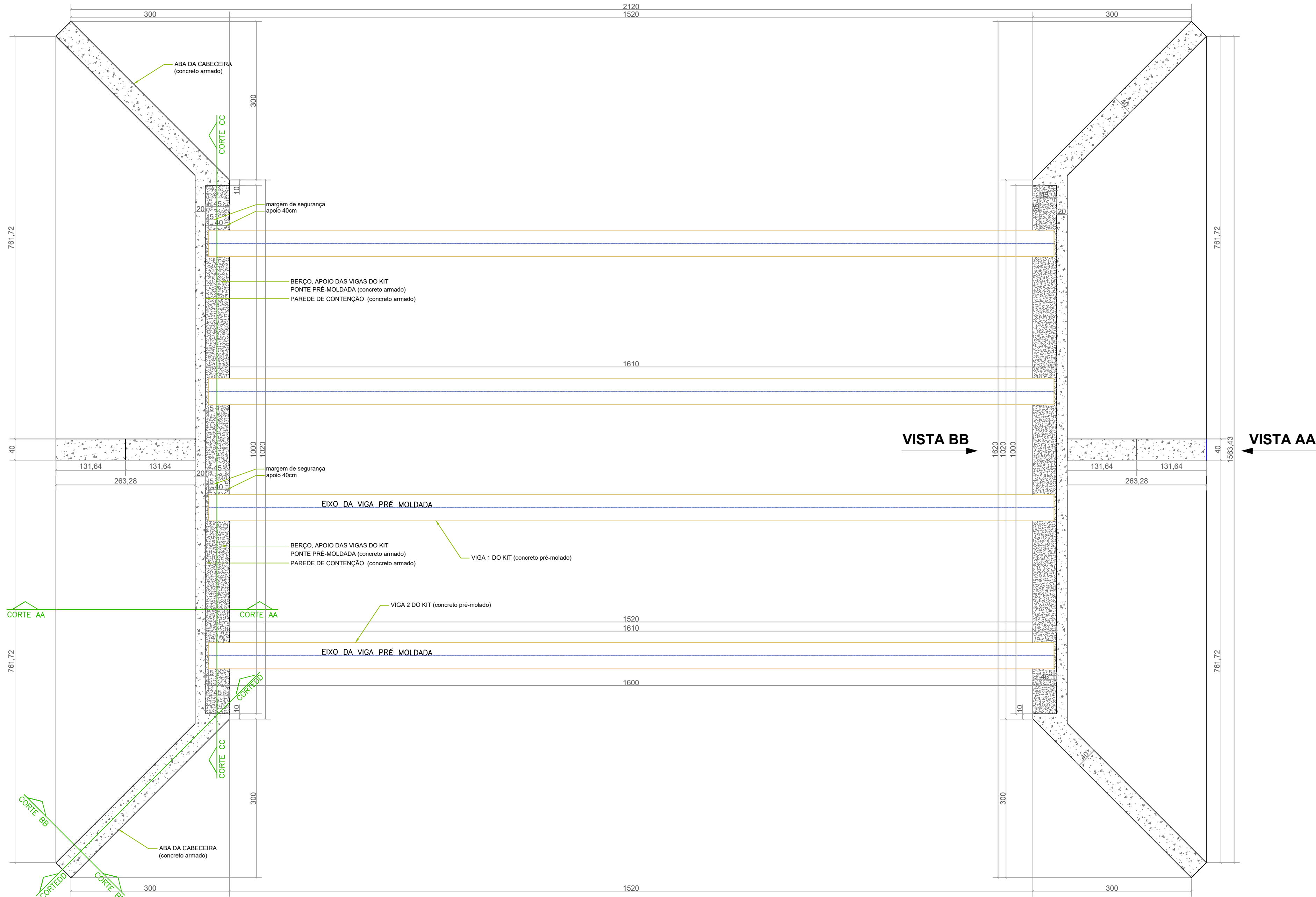

**Planta Baixa - Vista Superior das Cabeceiras**  
ESC. 1:50

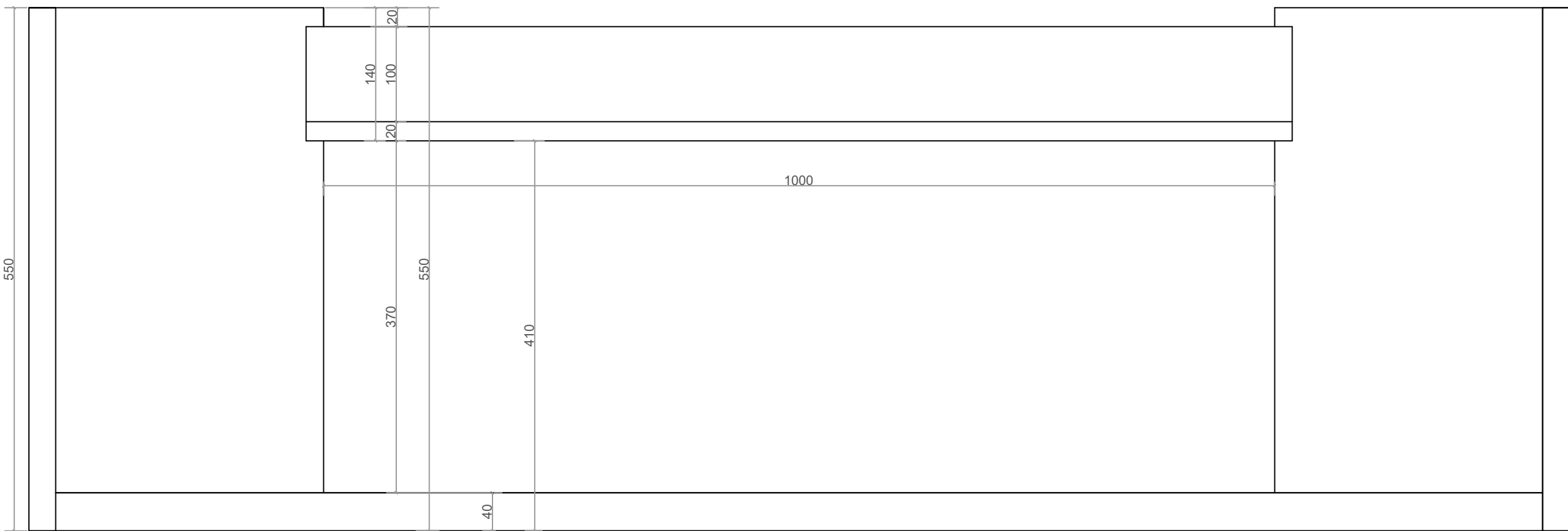

**Arquitetonico - Vista BB da Cabeceira**  
ESC. 1:50

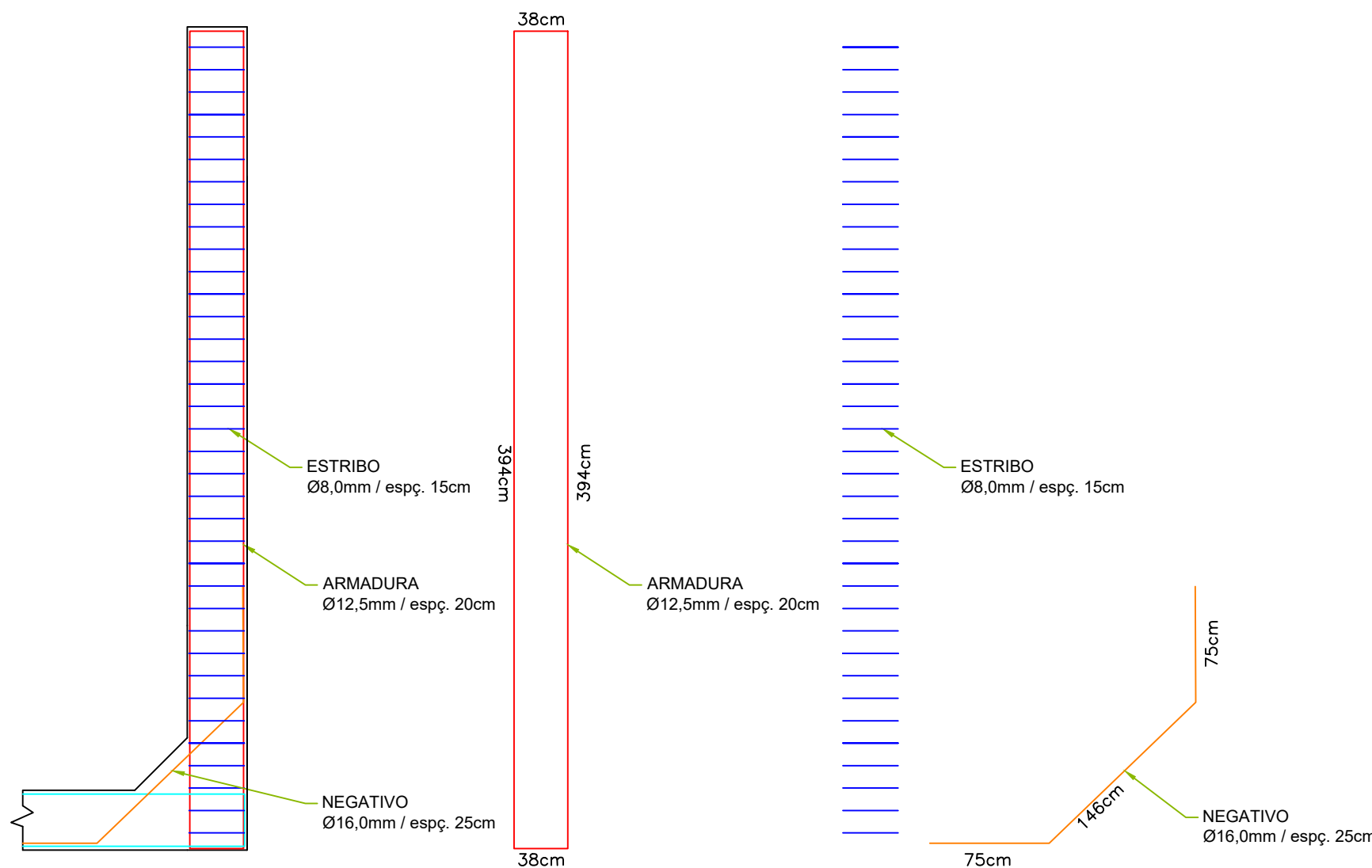

**CORTE BB**

**Detalhes - Armadura**  
ESC. 1:50