

Detalhes - Armadura

ESC. 1:50

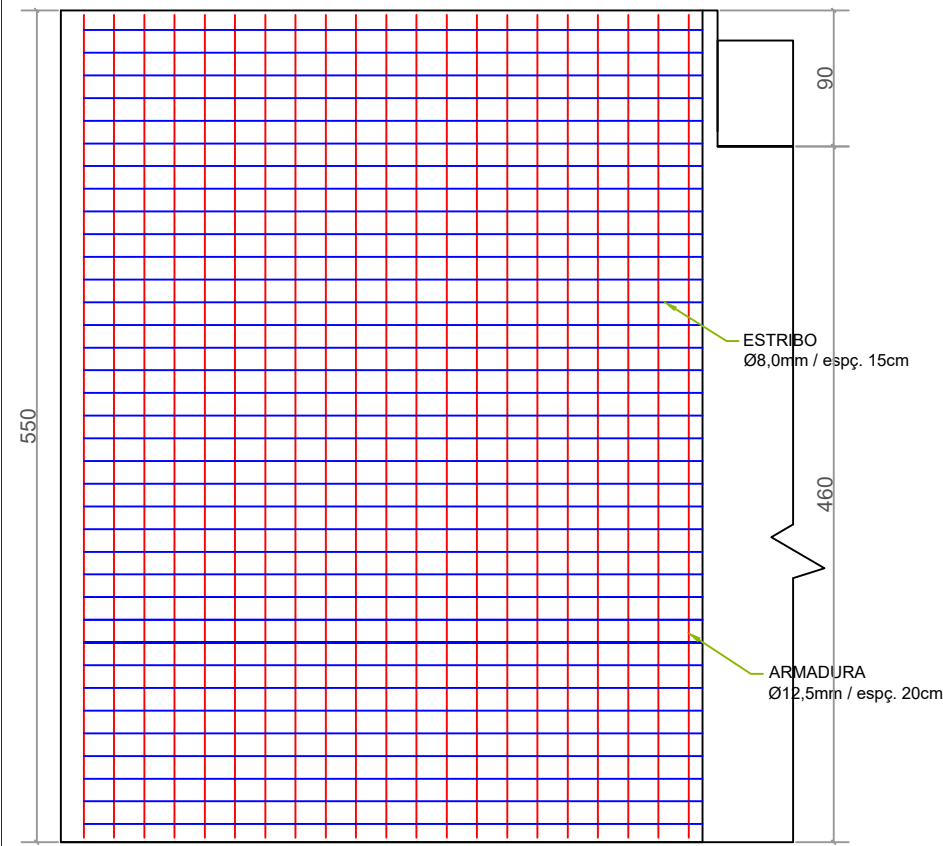

CORTE CC

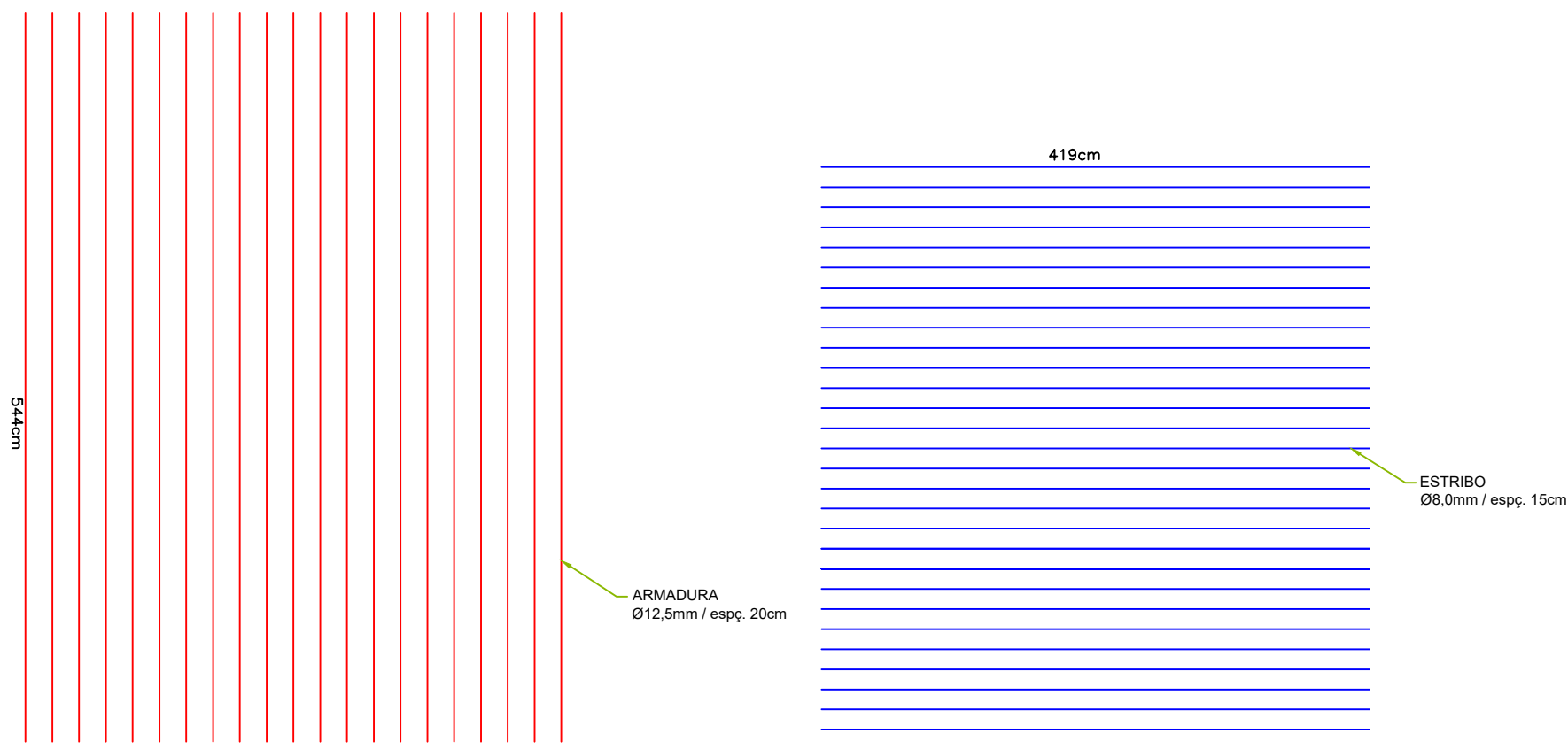

Detalhes - Armadura

ESC. 1:50

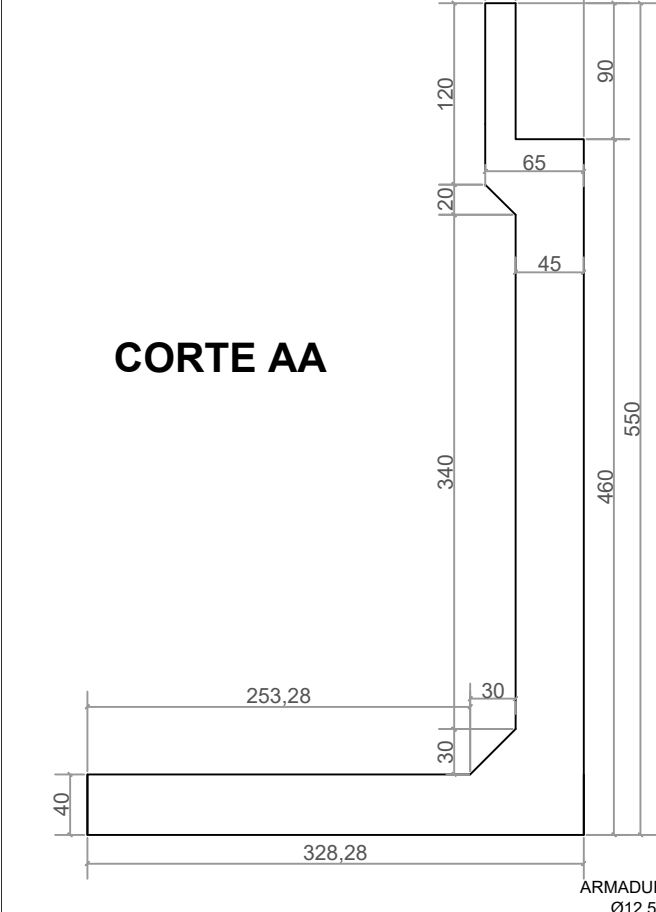

CORTE AA

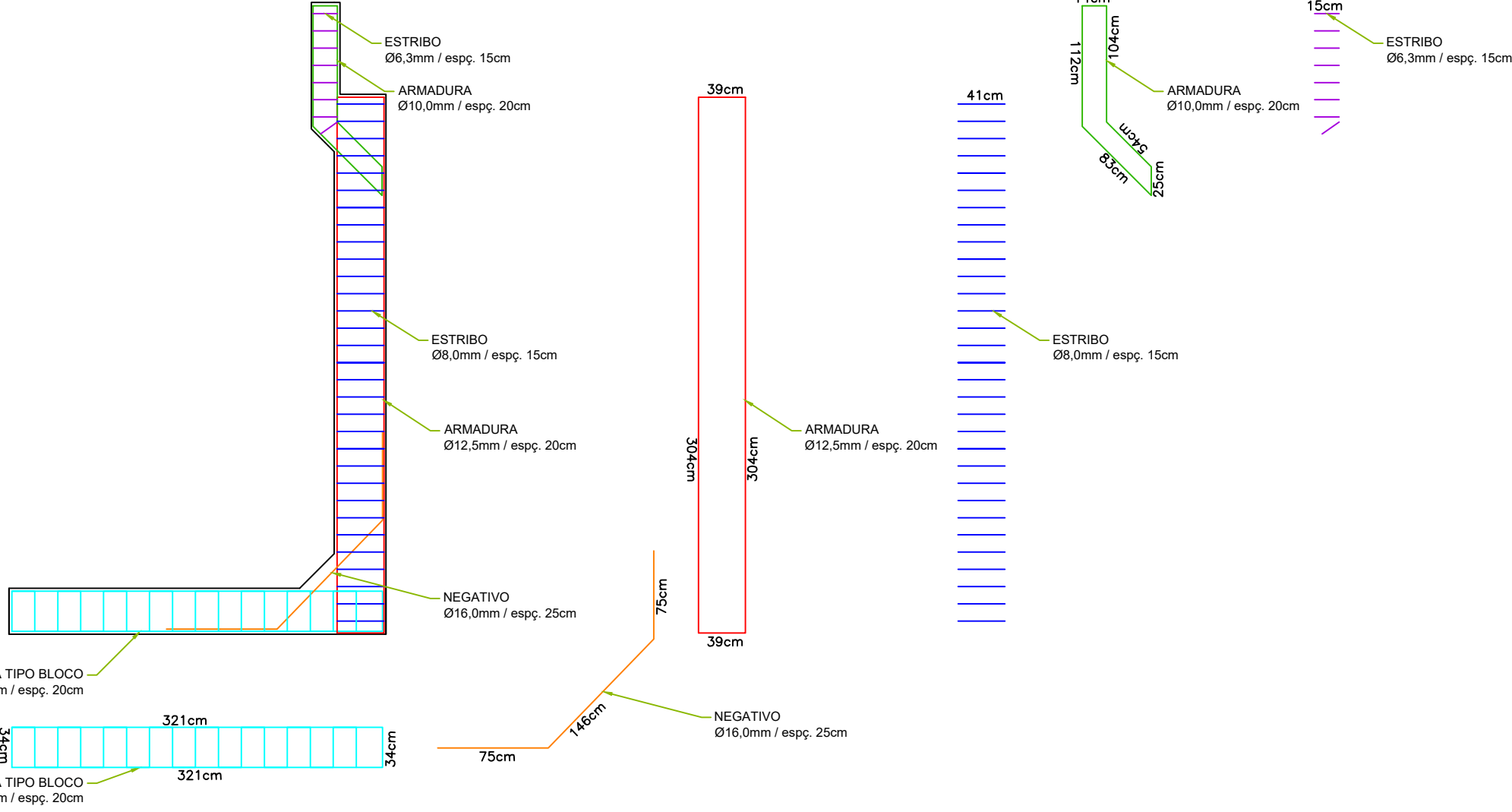

CORTE EE

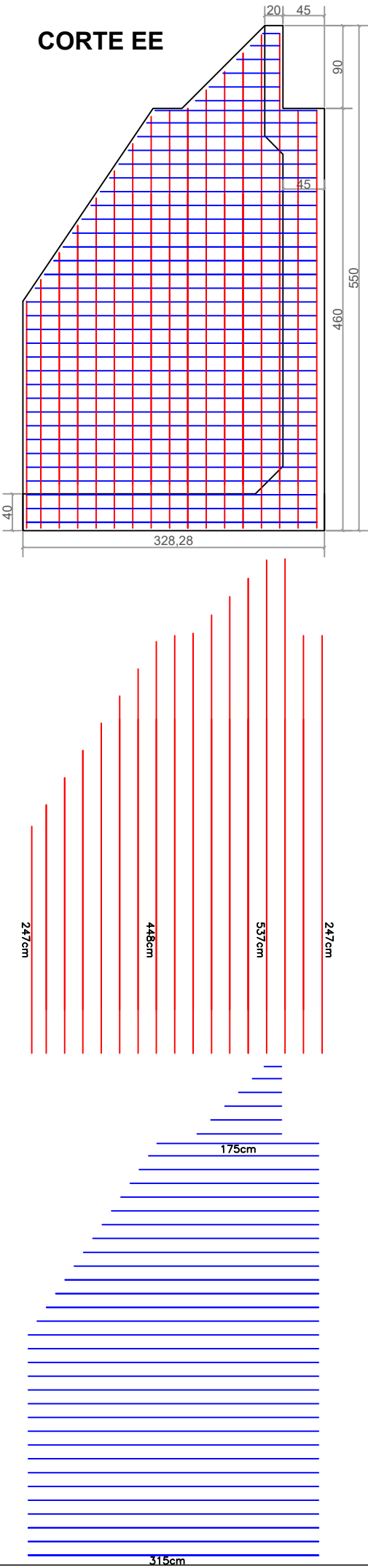

Detalhes - Armadura

ESC. 1:50

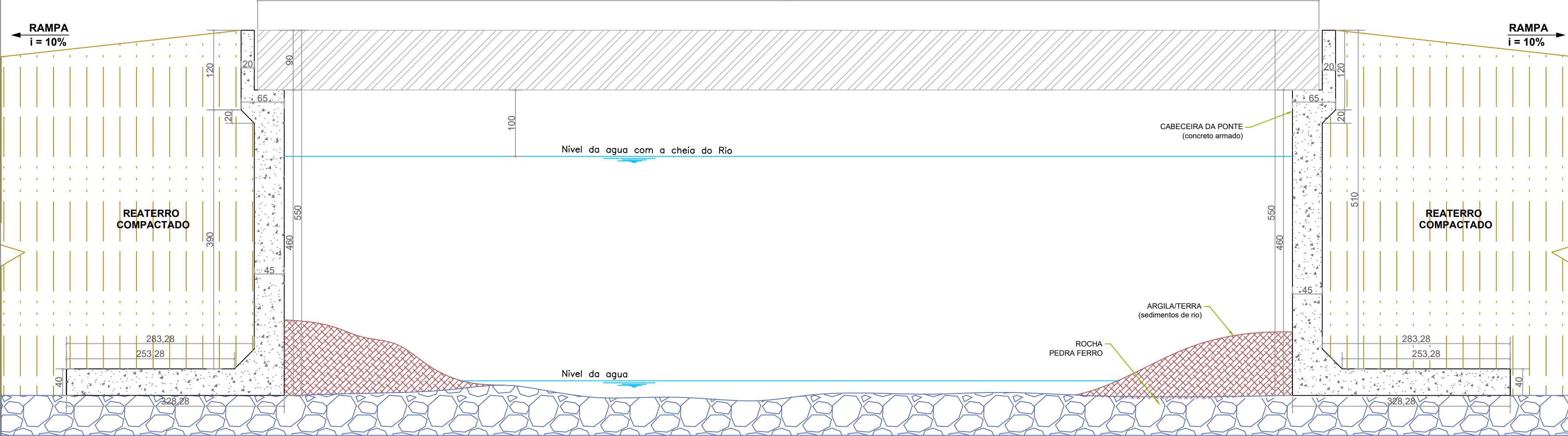

Vista Lateral - Perfil Longitudinal

ESC. 1:50

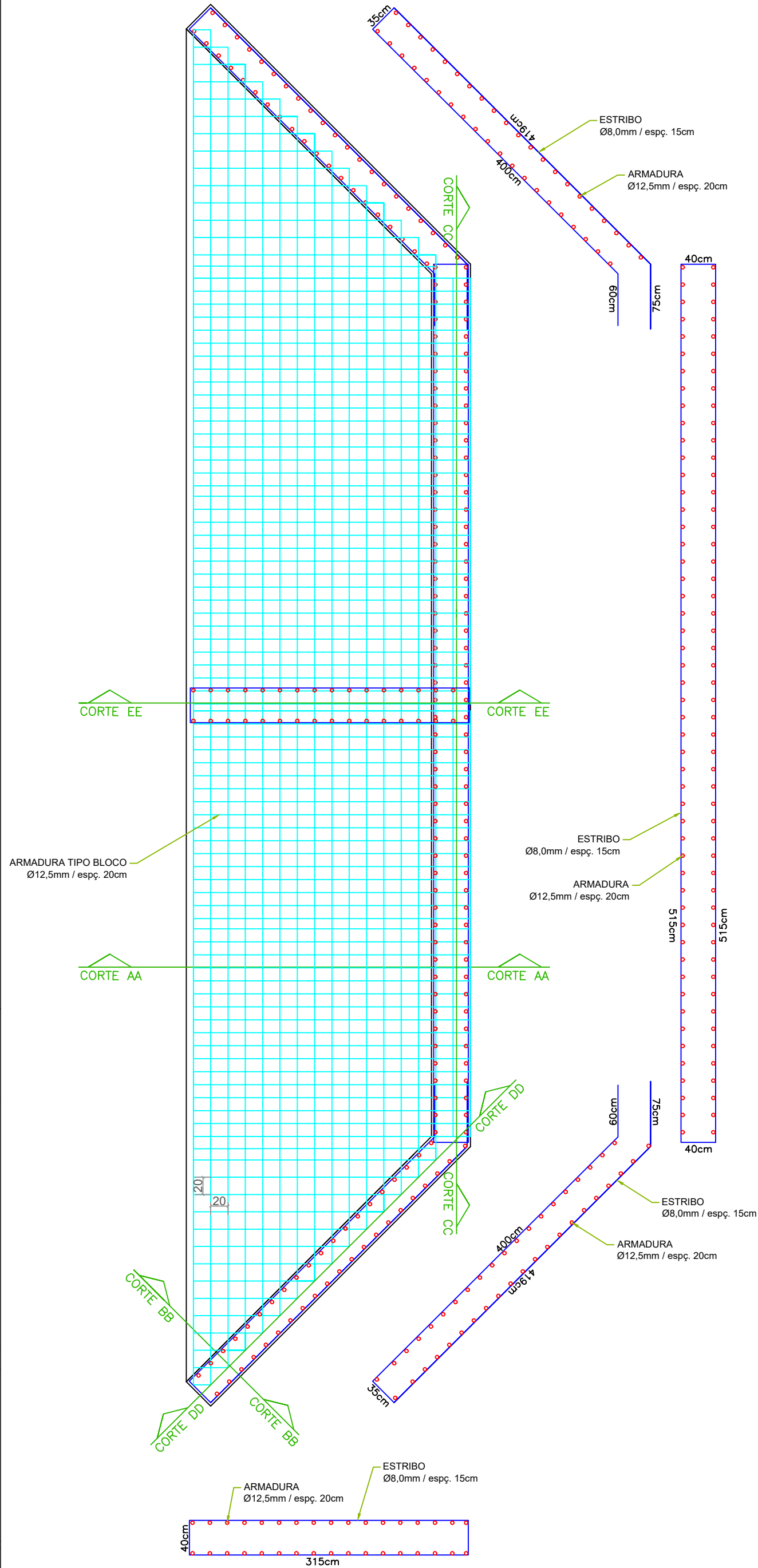
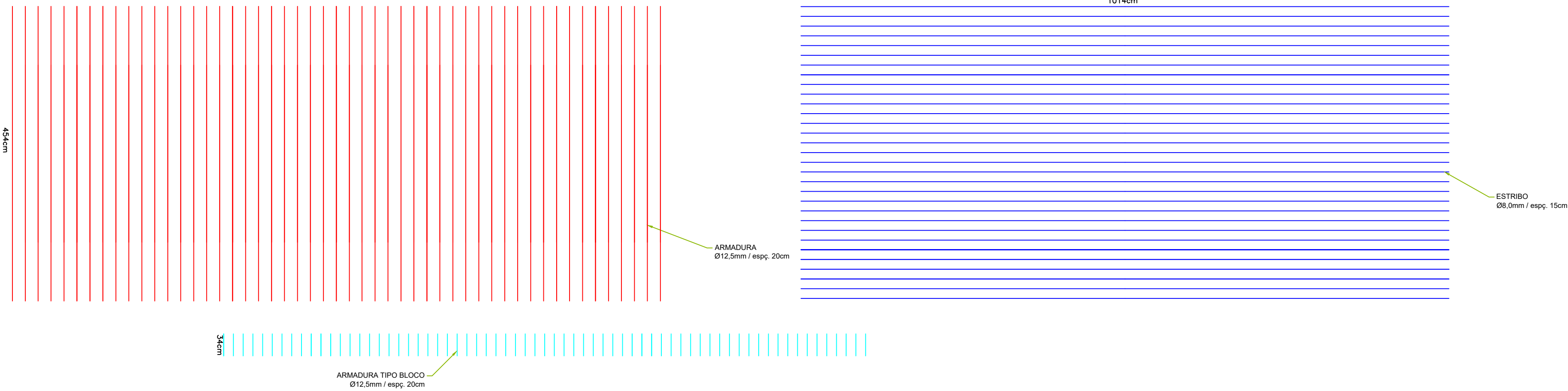

BRANCO BRANCO BRANCO

BRANCO BRANCO BRANCO

\*\* ESCLARECIMENTOS  
TODA E QUALQUER DECISÃO A SER TOMADA EM RELAÇÃO AO PROJETO DEVE SER CONSULTADO O RESPONSÁVEL TÉCNICO, PRINCIPALMENTE ESTRUTURAL E AS ARMAÇÕES.  
\*\* DUVIDAS  
CONSULTAR O RESPONSÁVEL TÉCNICO PELO TELEFONE 47-9.91701160 OU PELO ENDEREÇO DE E-MAIL renan\_ferens@hotmail.com OU AINDA NA RUA LEOBERTO LEAL N. 425 CENTRO PAPANDUVA-SC.

ESTATISTICA

AREA A CONSTRUIR	160,00 m2
AREA A REFORMAR	0,00 m2
AREA TOTAL	160,00 m2
CATEGORIA DE USO	CABECEIRA

CREA

PREFEITURA

OBRA: CONSTRUÇÃO DE CABECEIRAS

PROPRIETÁRIO: PREFEITURA MUNICIPAL DE PAPANDUVA  
CNPJ: 83.102.533/0001-01  
LOCAL: RUA JAYR DAMASO DA SILVEIRA  
PAPANDUVA/SC - BAIRRO CENTRO - CEP: 89.370-000

ARQUITETONICO / PERFIL LONGITUDINAL  
DETALHES DAS ARMADURAS

PROPRIETÁRIO:

ESCALA: 1:50

DATA: ABR/2026

DESENHO: RENAN F.

FOLHA Nº  
**03**/03

RESP. TÉCNICO RENAN OLAVIO FERENS  
ENGENHEIRO CIVIL CREA/SC 112180-0  
ENGENHEIRO CIVIL RENAN FERENS  
RUA LEOBERTO LEAL, N. 425 - CENTRO - PAPANDUVA/S.C. - CEP 89.370-000 - FONE (47) 9.91701160