

Planta Baixa - Vista Superior das Cabeceiras

ESC. 1:50

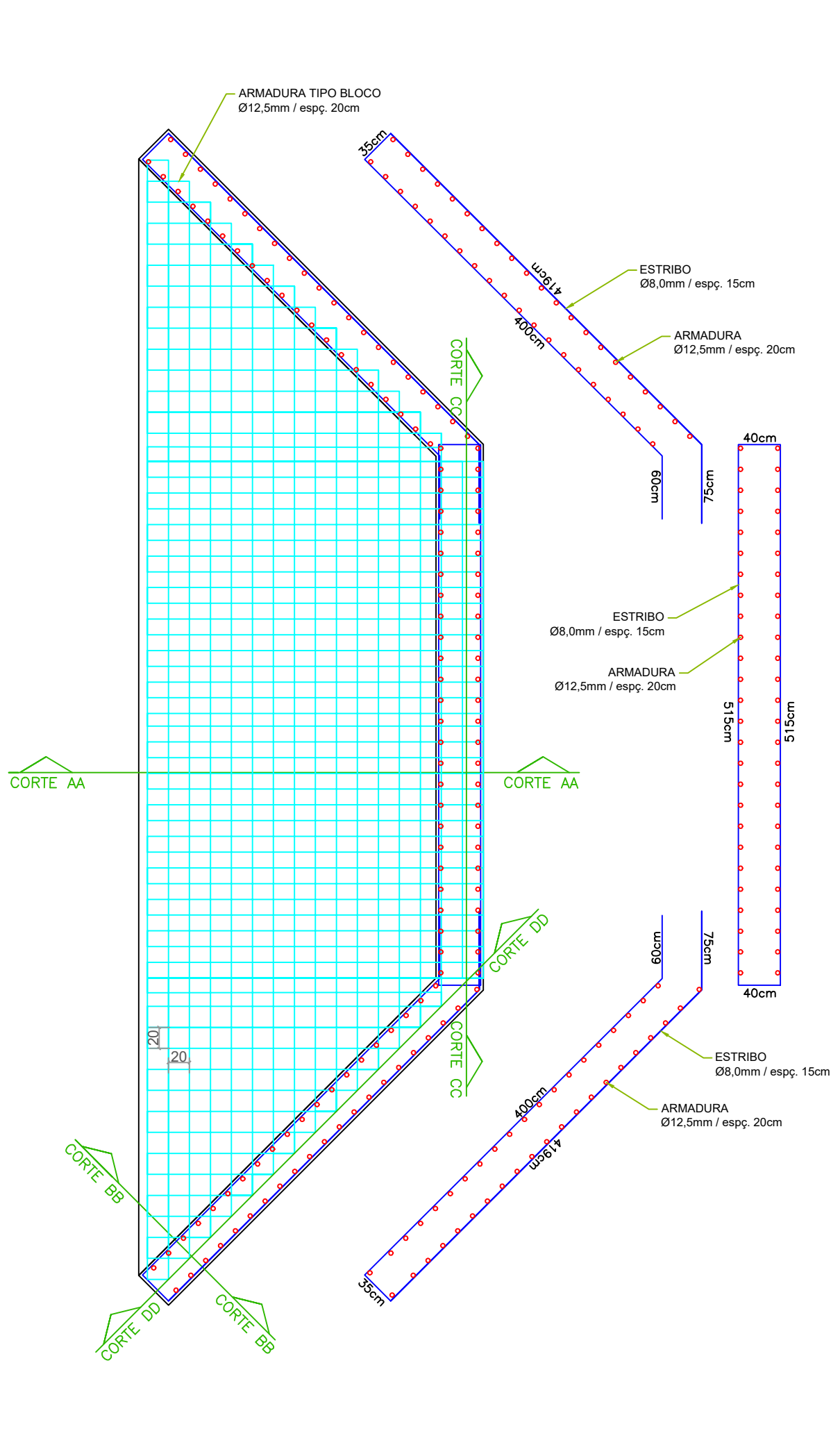

Planta Baixa - Locação das Cabeceiras

ESC. 1:50

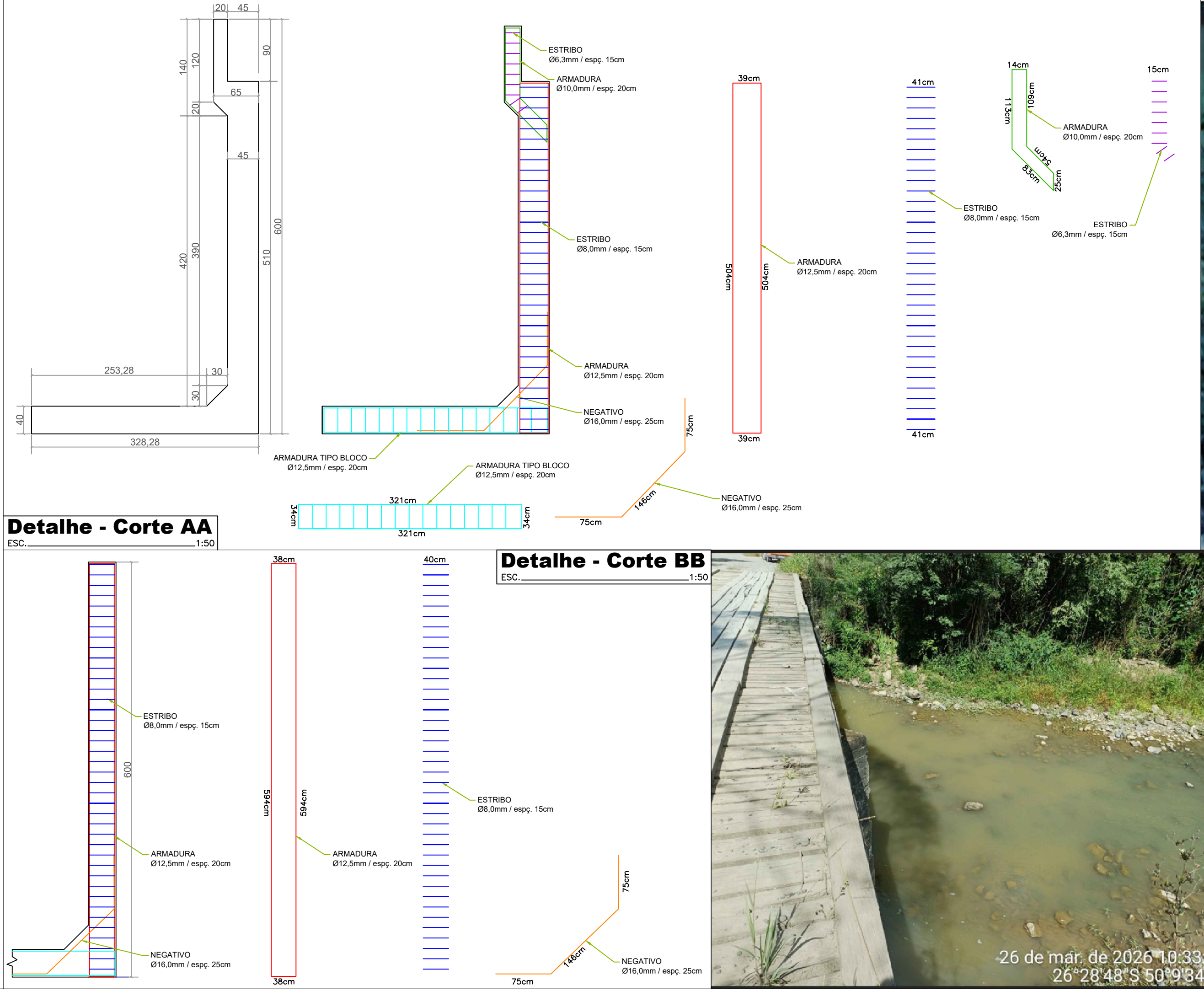

Detalhe - Corte AA

ESC. 1:50

Detalhe - Corte BB

ESC. 1:50



ESTATISTICA	
AREA A CONSTRUIR	150,00 m2
AREA A REFORMAR	0,00 m2
AREA TOTAL	150,00 m2
CATEGORIA DE USO	CABECEIRA
PONTE EXISTENTE - DEMOLIR	0,00 m2
COORDENADAS:	latitude 26°28'48,67'' longitude 50°9'34,09''
CREA/SC	
PREFEITURA	
OBRA: CONSTRUÇÃO DE CABECEIRAS	
PROPRIETÁRIO:	PREFEITURA MUNICIPAL DE PAPANDUVA
CNPJ:	83.102.533/0001-01
LOCAL:	RUA ESTRADA GERAL SÃO TOMAZ PAPANDUVA/SC - BAIRRO SÃO TOMAZ - CEP: 89.370-000
PLANTA BAIXA / PLANTA LOCAÇÃO LOCALIZAÇÃO / IMAGENS DO RIO/COORDENADAS	
ESCALA:	1:50
DATA:	MAR/2026
DESENHO:	RENAN F.
PROPRIETÁRIO:	
FOLHA N°	01/03
RESP. TÉCNICO RENAN OLAVIO FERENS ENGENHEIRO CIVIL CREA/SC 112180-0	
ENGENHEIRO CIVIL RENAN FERENS RUA LEOBERTO LEAL, N. 425 - CENTRO - PAPANDUVA/S.C. - CEP 89.370-000 - FONE (47) 9.91701160	