

Vista Lateral - Perfil Longitudinal

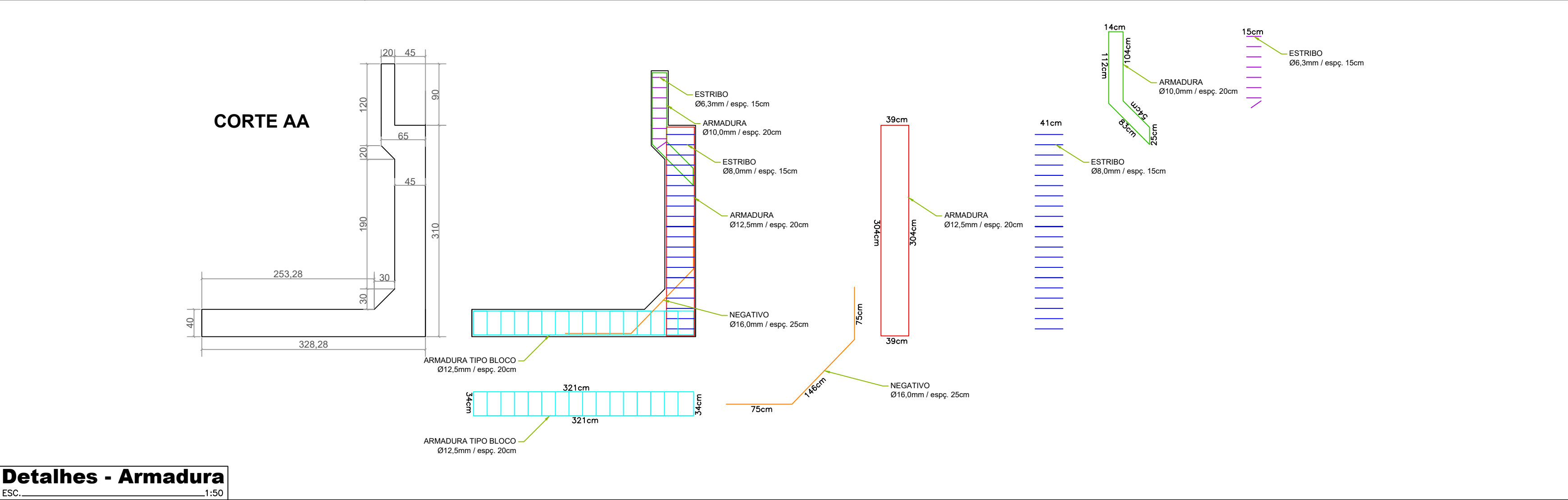

Detalhes - Armadura

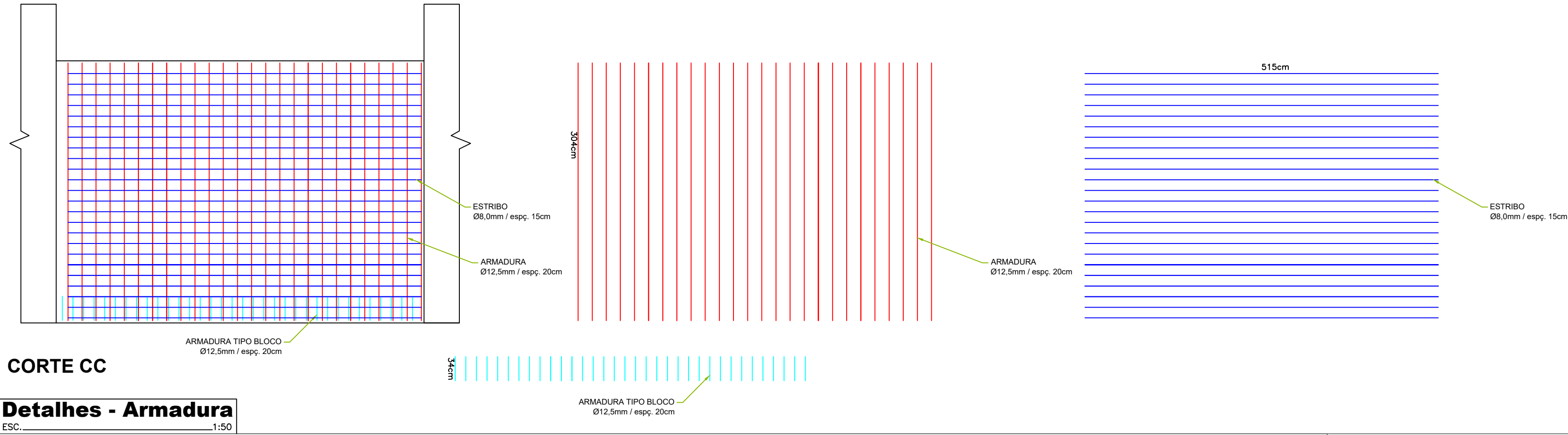

Detalhes - Armadura

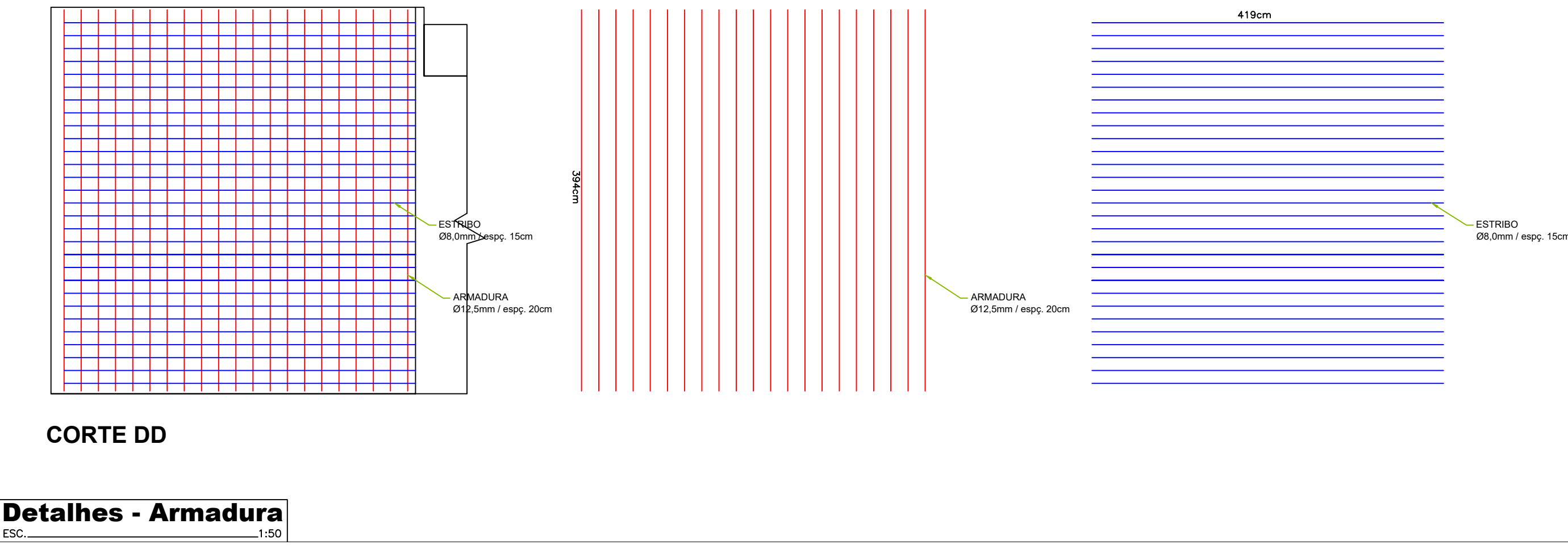

Detalhes - Armadura

BRANCO

BRANCO

BRANCO

BRANCO

Arquitetonico - Vista AA da Cabeceira

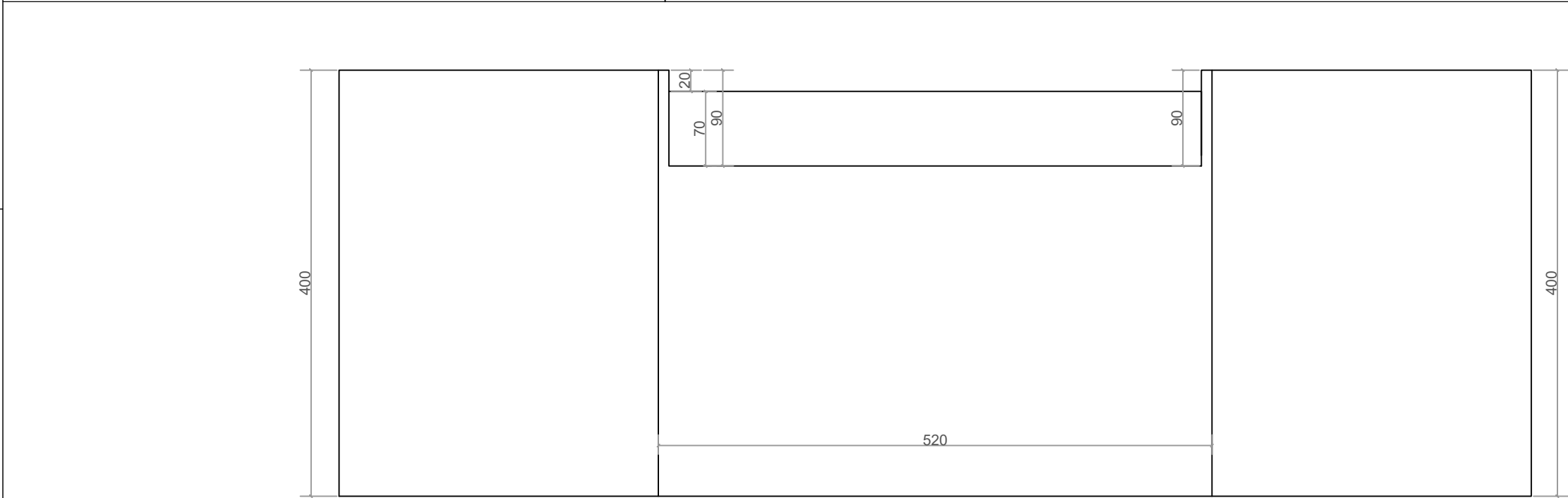

Arquitetonico - Vista BB da Cabeceira

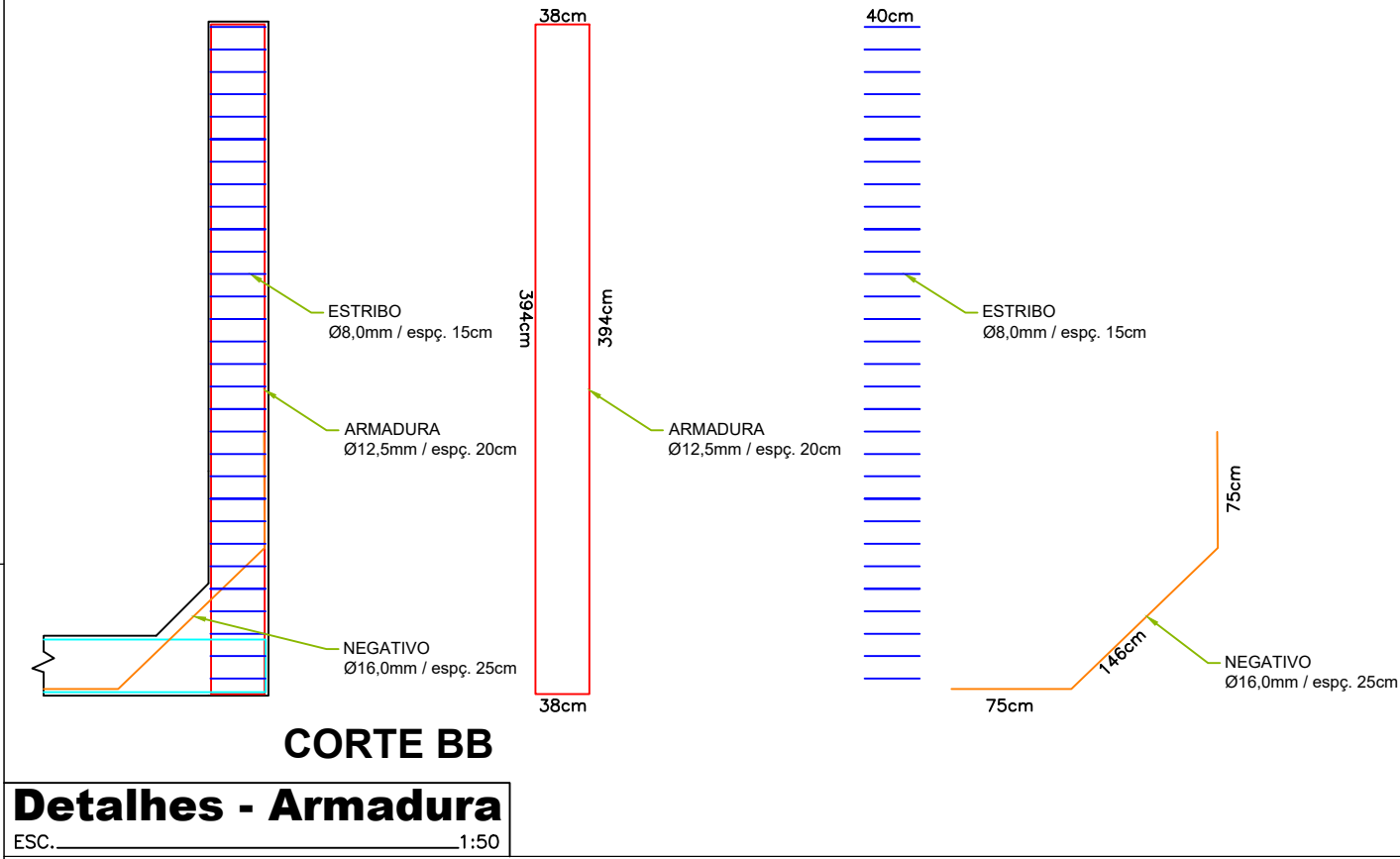

Detalhes - Armadura

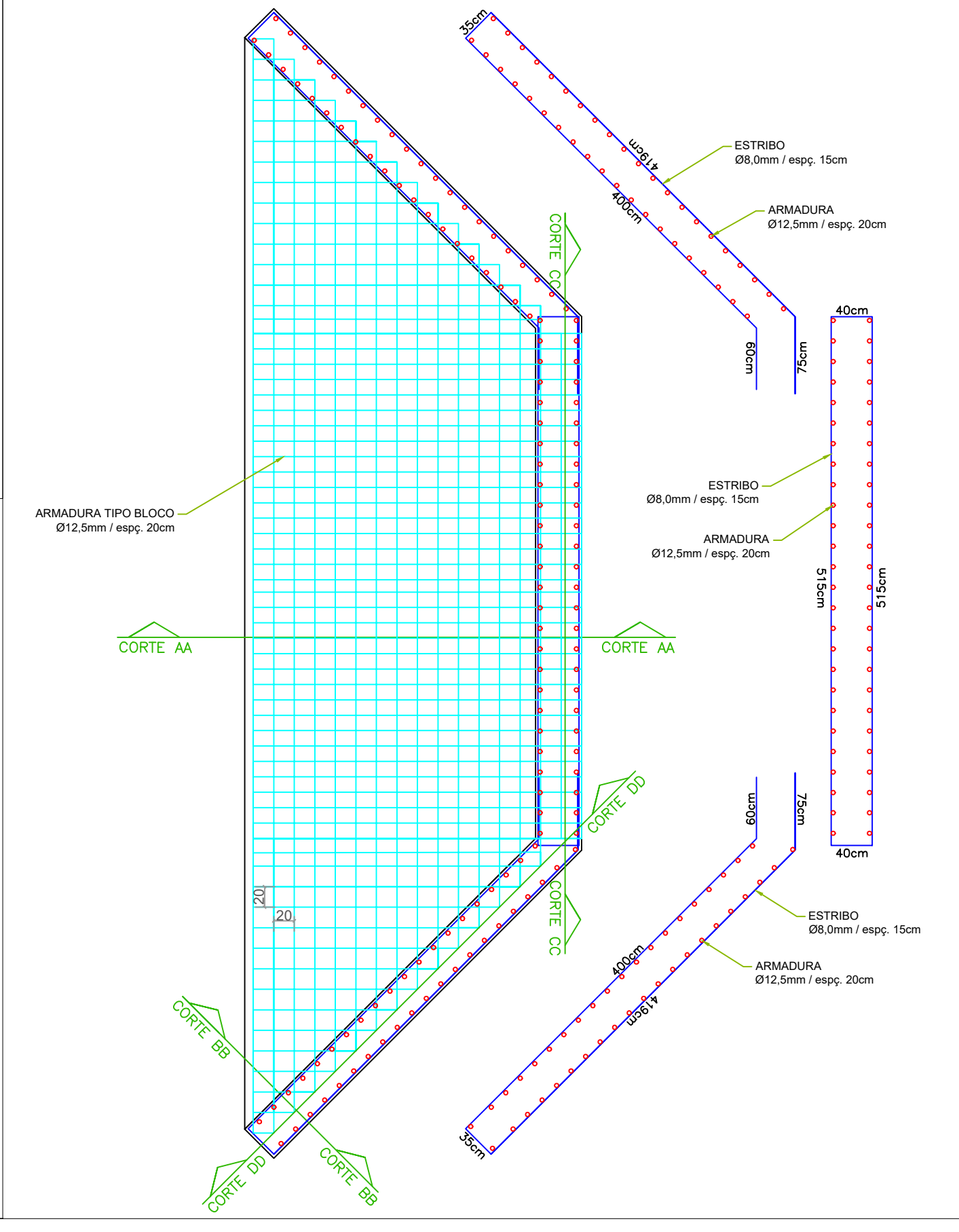

** ESCLARECIMENTOS
TODA E QUALQUER DECISÃO A SER TOMADA EM RELAÇÃO AO PROJETO DEVE SER CONSULTADO O RESPONSÁVEL TÉCNICO, PRINCIPALMENTE ESTRUTURAL E AS ARMAÇÕES.
** DUVIDAS
CONSULTAR O RESPONSÁVEL TÉCNICO PELO TELEFONE 47-9.91701160 OU PELO ENDEREÇO DE E-MAIL renan_ferens@hotmail.com OU AINDA NA RUA LEOBERTO LEAL N. 425 CENTRO PAPANDUVA-SC.

ESTATISTICA

AREA A CONSTRUIR	60,00 m2
AREA A REFORMAR	0,00 m2
AREA TOTAL	60,00 m2
CATEGORIA DE USO	CABECEIRA

CREA

PREFEITURA

OBRA: CONSTRUÇÃO DE CABECEIRAS

PROPRIETÁRIO:	PREFEITURA MUNICIPAL DE PAPANDUVA CNPJ: 83.102.533/0001-01
LOCAL:	RUA ROGERIO DOS SANTOS PAPANDUVA/SC - B. SANTA MONICA - CEP: 89.370-000

ARQUITETONICO / PERFIL LONGITUDINAL
DETALHES DAS ARMADURAS

PROPRIETÁRIO:

ESCALA: 1:50

DATA: ABR/2026

DESENHO: RENAN F.

FOLHA N°
02/02

RESP. TÉCNICO RENAN OLAVIO FERENS
ENGENHEIRO CIVIL CREA/SC 112180-0
ENGENHEIRO CIVIL RENAN FERENS
RUA LEOBERTO LEAL, N. 425 - CENTRO - PAPANDUVA/S.C. - CEP 89.370-000 - FONE (47) 9.91701160