

01 A

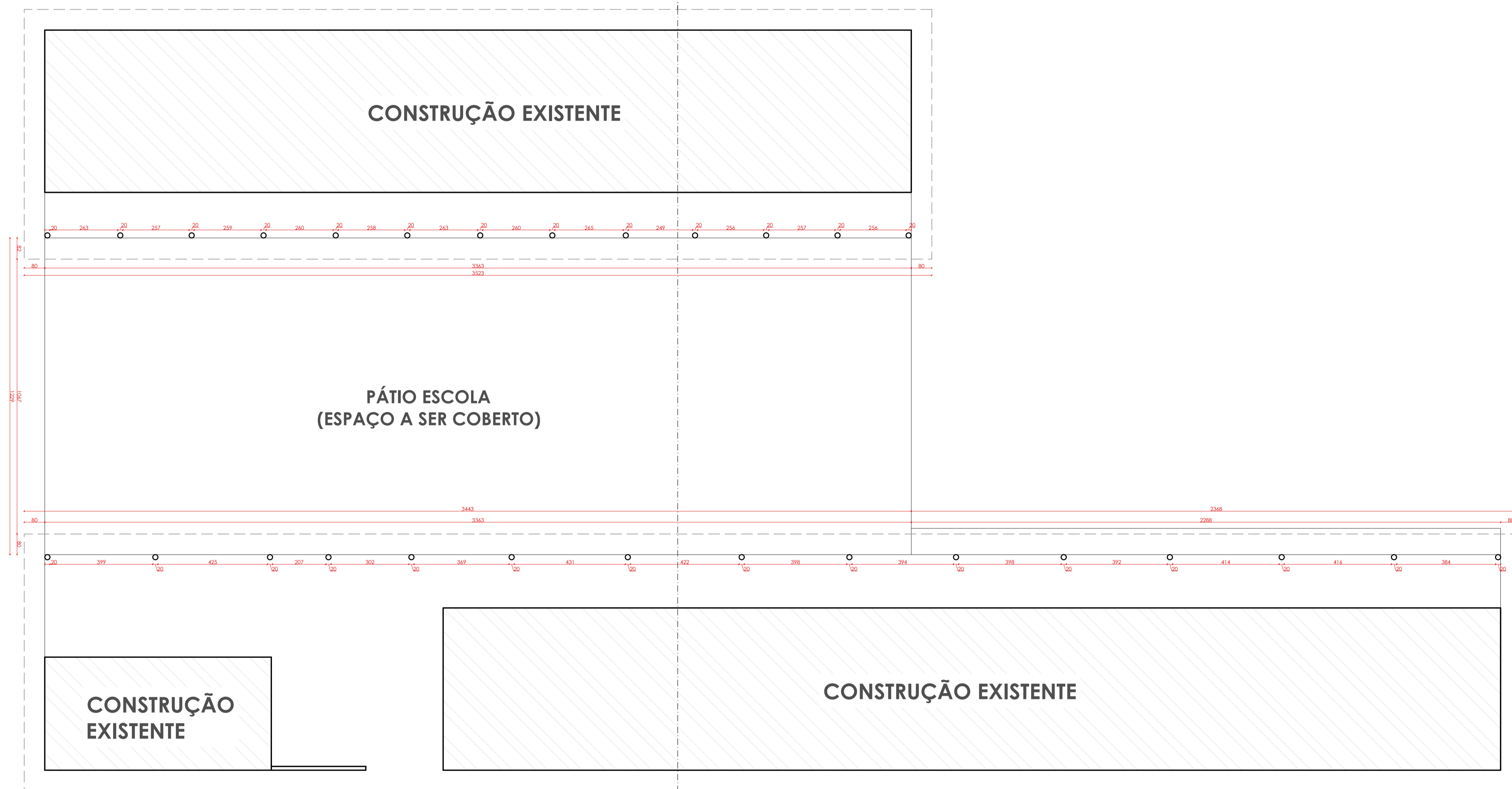

01- PLANTA BAIXA

Escala 1:125

01 A

Tipo de Projeto: Levantamento Arquitetônico		Referência: Educação	
Conteúdo: - Planta Baixa			
Endereço: SC 477 Rodovia Nataniel Rezende Ribas nº489			
Bairro: Rondinha		Cidade: Papanduva	
Resumo das Áreas			
Área total do terreno:		Taxa de ocupação:	
Área sala comercial:		Coeficiente de aproveitamento:	
Inscrição Imobiliária:		Taxa de permeabilização:	
Matrícula Terreno:		Área permeável:	
Assinaturas:			
<p>Proprietário: Secretaria da Educação de Papanduva CNPJ: 30.727.128/0001-12</p> <p>GABRIELE FIAMONCINI Cargo: Diretora de Projetos- Matrícula nº 5895 Arquiteta e Urbanista- CAU: A276543-8</p>			
Responsável pelo Desenho: GABRIELE FIAMONCINI			Prancha:
Número Projeto:	Revisão: 0000		1/3
Data: 22/08/2025	Escala: Escala Indicada		

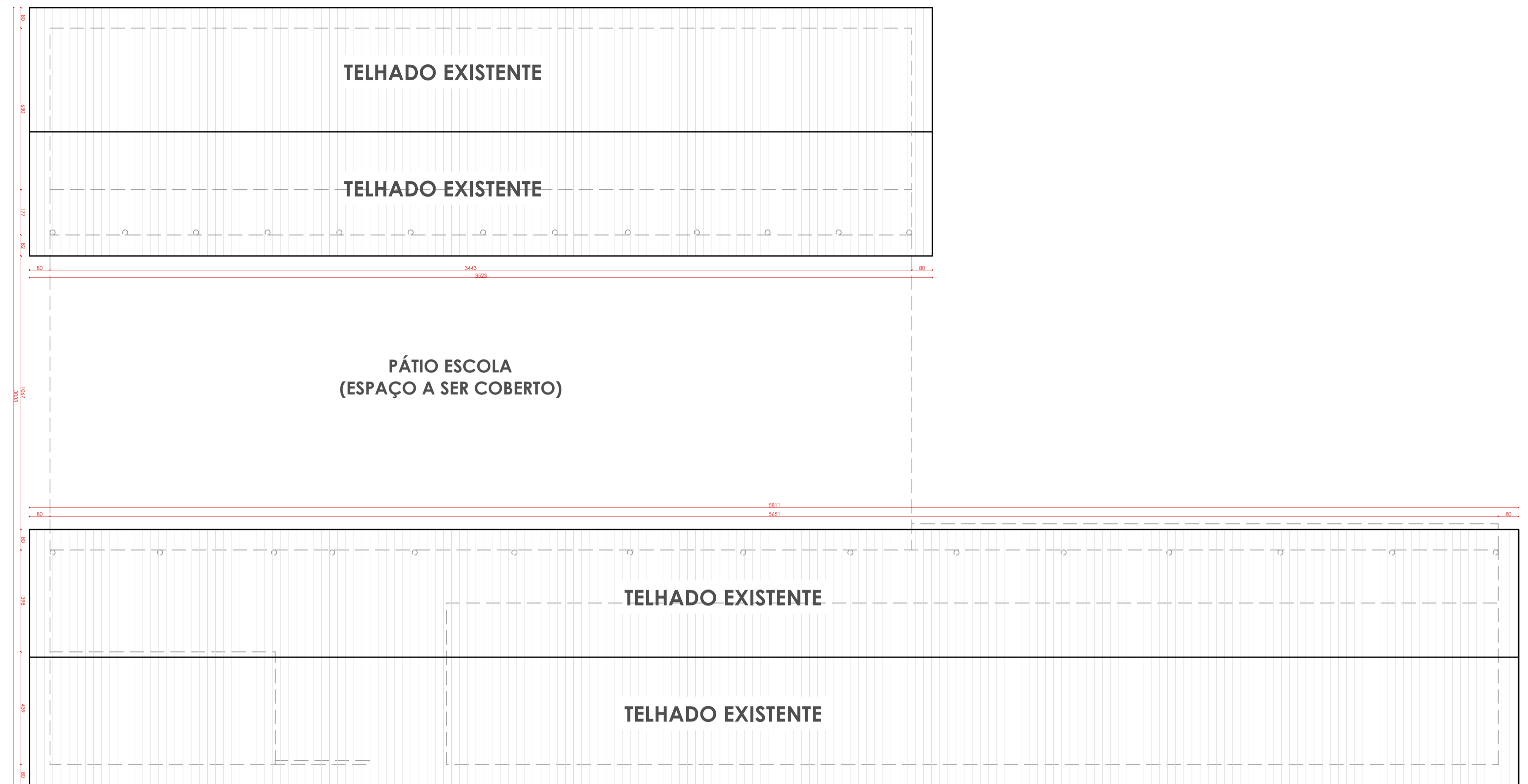

02- PLANTA DE COBERTURA

Escala 1:125

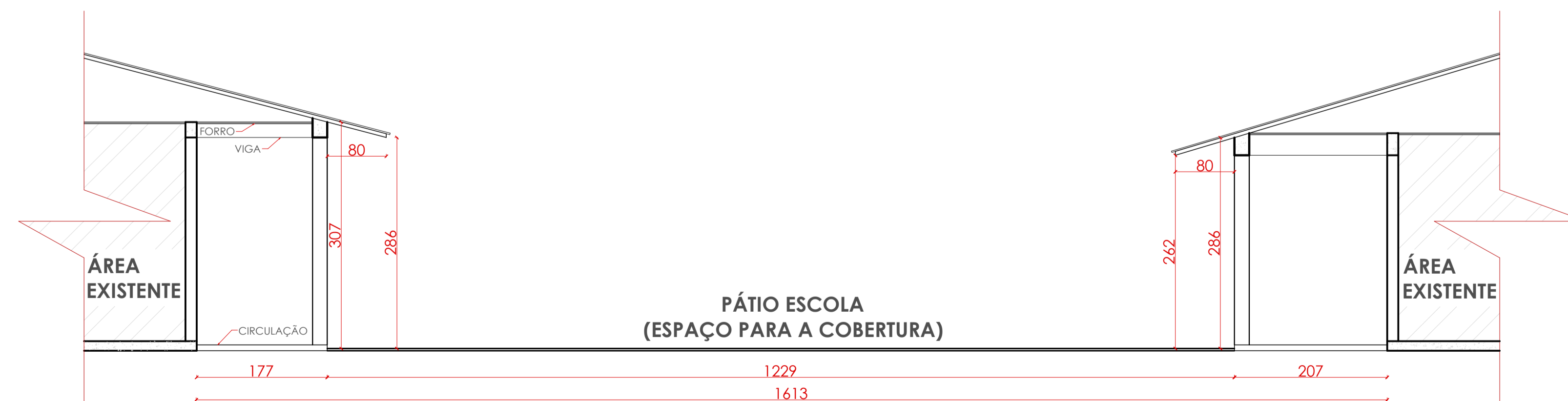

03- CORTE ESQUEMÁTICO

Escala 1:50

Tipo de Projeto: Levantamento Arquitetônico	Referência: Educação
Conteúdo: - Planta de Cobertura - Corte Esquemático	
Endereço: SC 477 Rodovia Nataniel Rezende Ribas nº489	
Bairro: Rondinha	Cidade: Papanduva
Resumo das Áreas	
Área total do terreno:	Taxa de ocupação:
Área sala comercial:	Coefficiente de aproveitamento:
Inscrição Imobiliária:	Taxa de permeabilização:
Matrícula Terreno:	Área permeável:
Assinaturas:	
Proprietário: Secretaria da Educação de Papanduva CNPJ: 30.727.128/0001-12	
GABRIELE FIAMONCINI Cargo: Diretora de Projetos- Matrícula nº 5895 Arquiteta e Urbanista- CAU: A276543-8	
Responsável pelo Desenho: GABRIELE FIAMONCINI	Prancha:
Número Projeto:	Revisão: 0000
Data: 22/08/2025	Escala: Escala Indicada

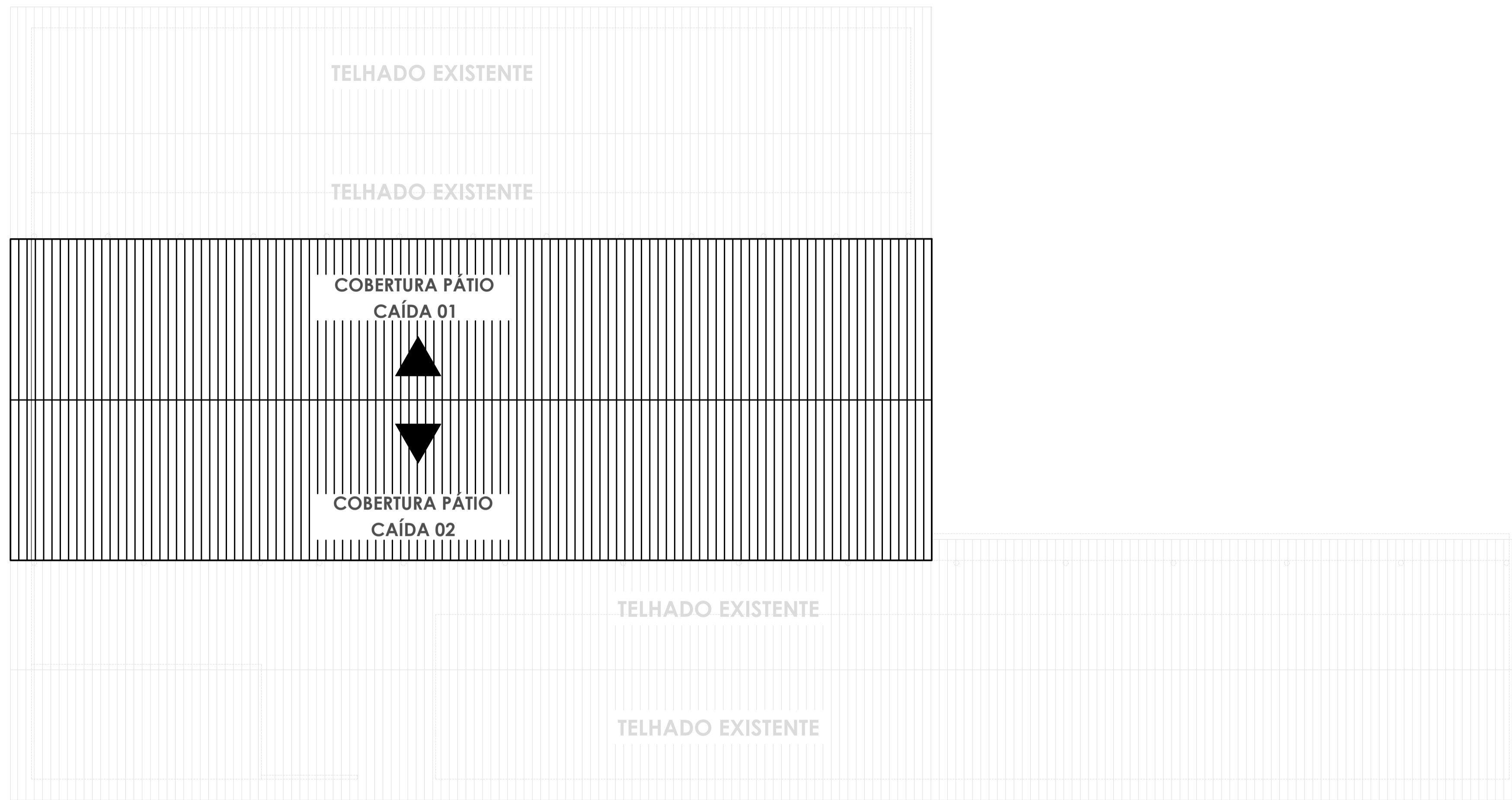

04- CROQUI PLANTA DA COBERTURA

Escala 1:125

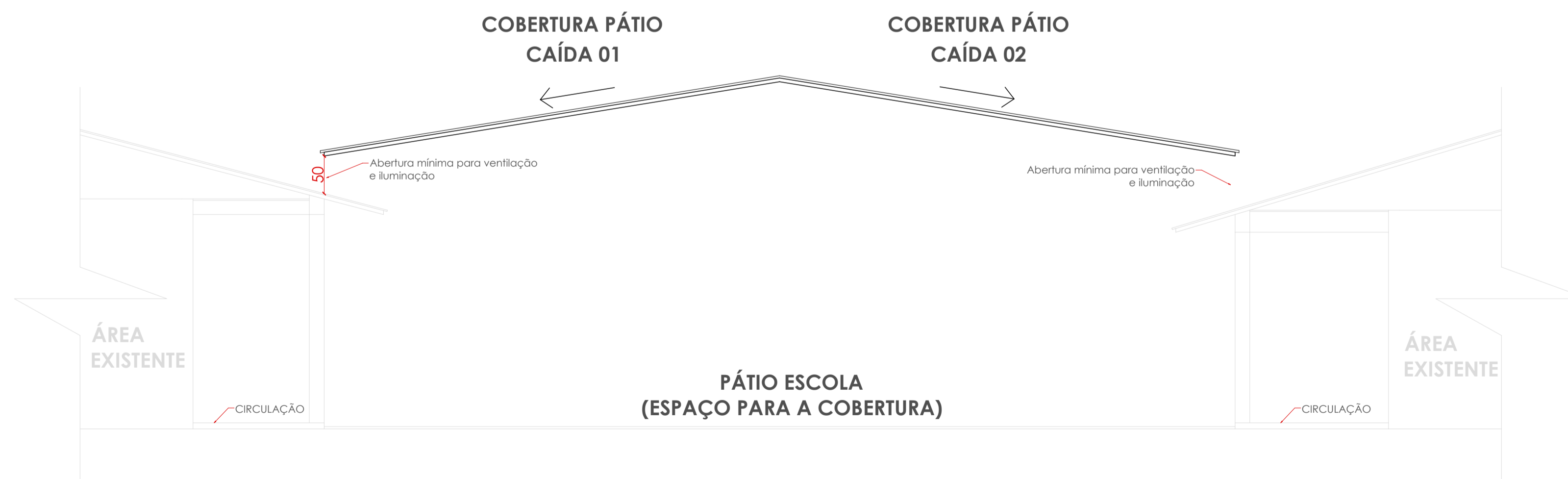

05 - CROQUI ELEVAÇÃO FRONTAL

Escala 1:50

Tipo de Projeto: Levantamento Arquitetônico	Referência: Educação
Conteúdo: - Croqui da Planta da Cobertura - Croqui da Elevação Frontal	
Endereço: SC 477 Rodovia Nataniel Rezende Ribas nº489	
Bairro: Rondinha	Cidade: Papanduva
Resumo das Áreas	
Área total do terreno:	Taxa de ocupação:
Área sala comercial:	Coefficiente de aproveitamento:
Inscrição Imobiliária:	Taxa de permeabilização:
Matrícula Terreno:	Área permeável:
Assinaturas:	
Proprietário: Secretaria da Educação de Papanduva CNPJ: 30.727.128/0001-12	
GABRIELE FIAMONCINI Cargo: Diretora de Projetos- Matrícula nº 5895 Arquiteta e Urbanista- CAU: A276543-8	
Responsável pelo Desenho: GABRIELE FIAMONCINI	Prancha:
Número Projeto:	Revisão: 0000
Data: 22/08/2025	Escala: Escala Indicada