

01- PLANTA BAIXA PÁTIO
Escala 1:100

Tipo de Projeto: Levantamento Arquitetônico	Referência: Educação
Conteúdo: - Planta Baixa	
Endereço: Rua Vereador Otávio Pechebela nº 1420	
Bairro: Tolachinski	Cidade: Papanduva
Resumo das Áreas	
Área total do terreno:	Taxa de ocupação:
Área sala comercial:	Coefficiente de aproveitamento:
Inscrição Imobiliária:	Taxa de permeabilização:
Matrícula Terreno:	Área permeável:
Assinaturas:	
Proprietário: Secretaria da Educação de Papanduva CNPJ: 30.727.128/0001-12	
GABRIELE FIAMONCINI Cargo: Diretora de Projetos- Matrícula nº 5895 Arquiteta e Urbanista- CAU: A276543-8	
Responsável pelo Desenho: GABRIELE FIAMONCINI	Prancha:
Número Projeto:	Revisão: 0000
Data: 22/08/2025	Escala: Escala Indicada

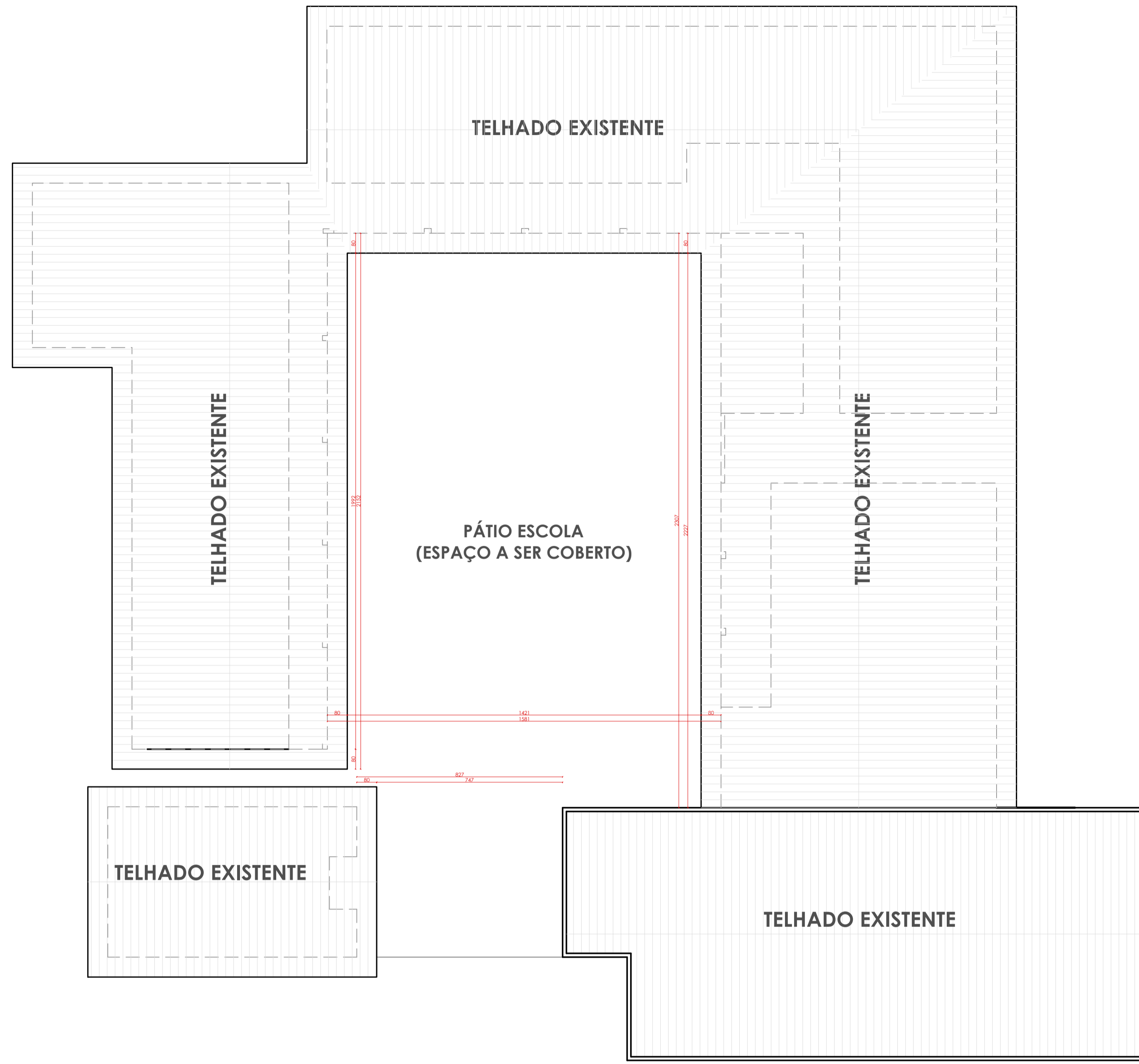

02- PLANTA DE COBERTURA

Escala 1:125

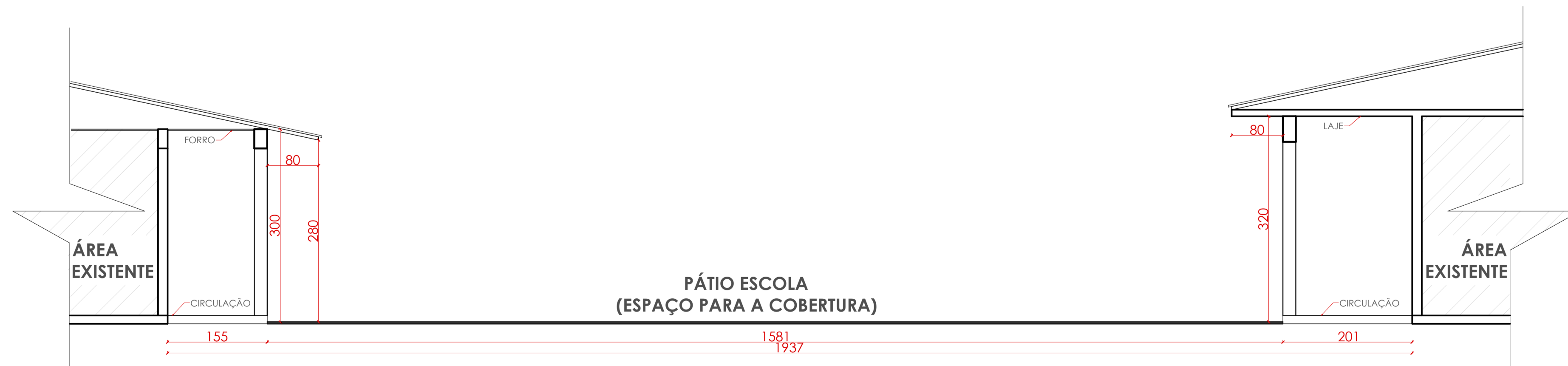

03- CORTE ESQUEMÁTICO

Escala 1:50

Tipo de Projeto: Levantamento Arquitetônico	Referência: Educação
Conteúdo: - Planta de Cobertura - Corte Esquemático	
Endereço: Rua Vereador Otávio Pechebela nº 1420	
Bairro: Tolachinski	Cidade: Papanduva
Resumo das Áreas	
Área total do terreno:	Taxa de ocupação:
Área sala comercial:	Coefficiente de aproveitamento:
Inscrição Imobiliária:	Taxa de permeabilização:
Matrícula Terreno:	Área permeável:
Assinaturas:	
Proprietário: Secretaria da Educação de Papanduva CNPJ: 30.727.128/0001-12	
GABRIELE FIAMONCINI Cargo: Diretora de Projetos- Matrícula nº 5895 Arquiteta e Urbanista- CAU: A276543-8	
Responsável pelo Desenho: GABRIELE FIAMONCINI	Prancha:
Número Projeto:	Revisão: 0000
Data: 22/08/2025	Escala: Escala Indicada

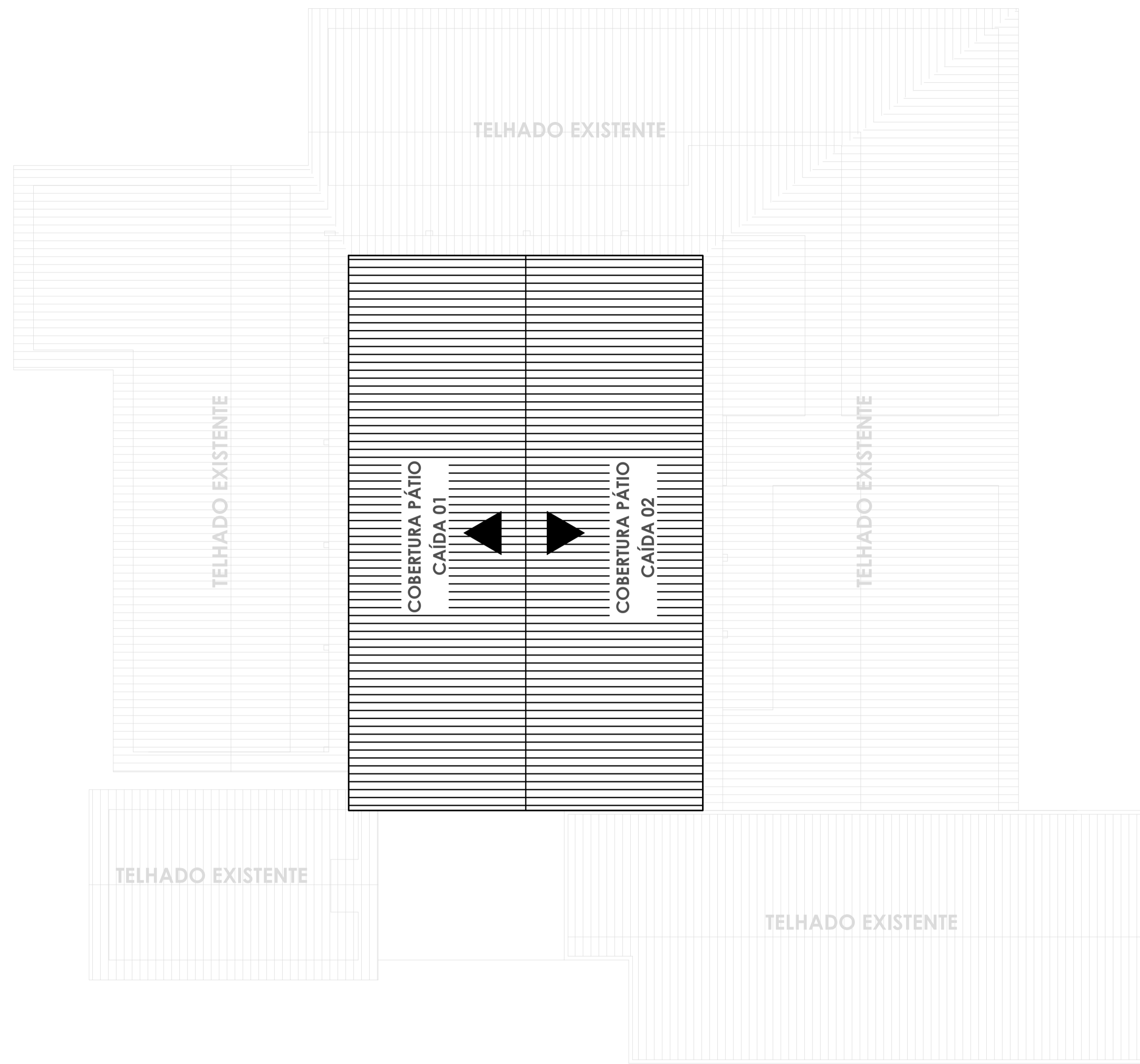

04- CROQUI PLANTA DA COBERTURA

Escala 1:125

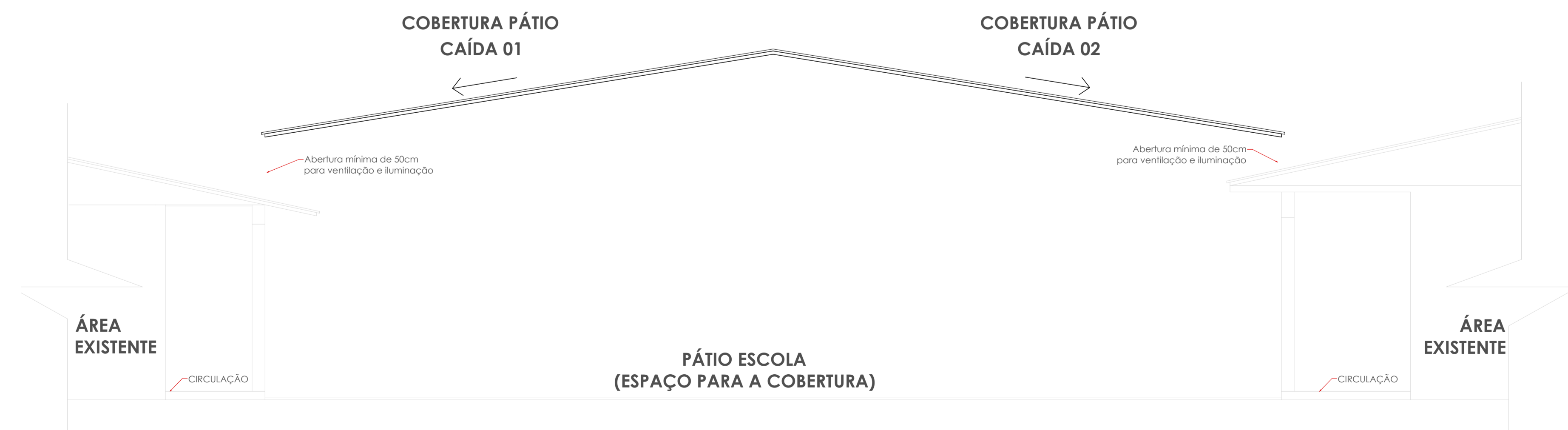

05 - CROQUI ELEVAÇÃO FRONTAL

Escala 1:50

Tipo de Projeto: Levantamento Arquitetônico	Referência: Educação
Conteúdo: - Croqui da Planta da Cobertura - Croqui da Elevação Frontal	
Endereço: Rua Vereador Otávio Pechebela nº 1420	
Bairro: Tolachinski	Cidade: Papanduva
Resumo das Áreas Área total do terreno: Taxa de ocupação: Área sala comercial: Coeficiente de aproveitamento: Inscrição Imobiliária: Taxa de permeabilização: Matrícula Terreno: Área permeável:	
Assinaturas: Proprietário: Secretaria da Educação de Papanduva CNPJ: 30.727.128/0001-12 GABRIELE FIAMONCINI Cargo: Diretora de Projetos- Matrícula nº 5895 Arquiteta e Urbanista- CAU: A276543-8	
Responsável pelo Desenho: GABRIELE FIAMONCINI	Prancha:
Número Projeto:	Revisão: 0000
Data: 22/08/2025	Escala: Escala Indicada