ESTUDO TÉCNICO PRELIMINAR
Monitoramento dos Espaços Escolares

Ficha de Acompanhamento in loco

Local	EB MULDE BAIXA
Endereço	

Item	Descrição	Quantidade
1	Semiplay	21
1	180°	1
1	poste	3

Anotações Gerais

Servidor	MARCIANO SCHEITZ
Cargo	PROFESSOR
Data	06/03/24
Assinatura	

MULDE

N

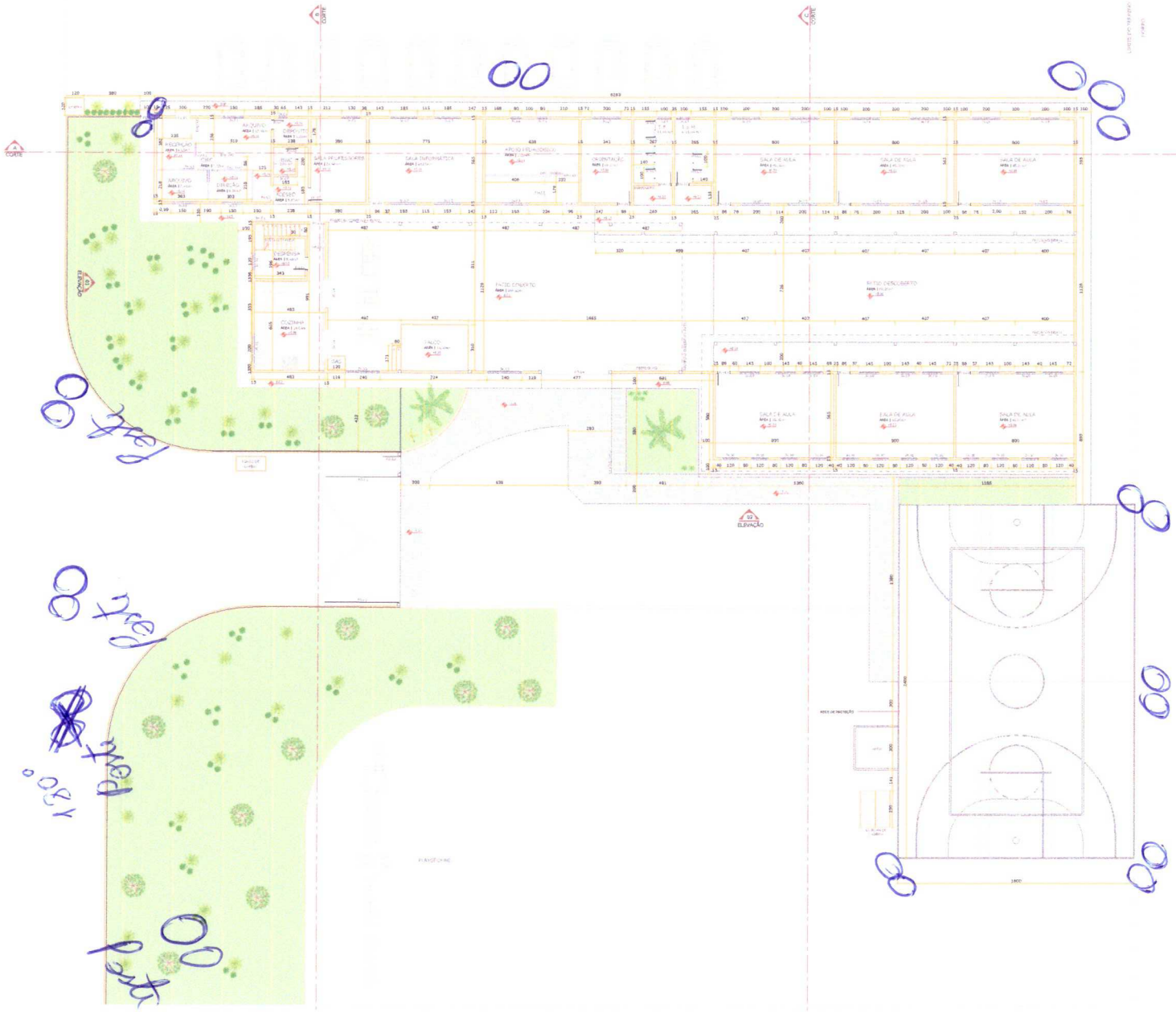

PLANTA BAIXA

ESCALA 1:100

LEGENDA

	PAREDE EXISTENTE
	ESTRUTURA ENGENHARIA
	ESTRUTURA PVC
	GRAMA
	AREIA
	BRITA
	TERRAPLANAGEM EM PRAÇA

RELAÇÃO DE ESQUADRIAS

CÓDIGO	LARG.	ALTURA	PEITORIL	QTDE	ESPECIFICAÇÕES
PORTAS					
PM-01	80	210	-	11	MADEIRA, MADEIRA BRIM OCA - 1 FOLHA.
PM-02	70	210	-	82	MADEIRA, MADEIRA BRIM OCA - 1 FOLHA.
PM-03	60	210	-	47	MADEIRA, MADEIRA BRIM OCA - 1 FOLHA.
PM-04	120	210	-	04	MADEIRA, ALUMÍNIO - 1 FOLHA.
PM-05	90	210	-	01	MADEIRA, ALUMÍNIO - 1 FOLHA.
PM-06	90	210	-	01	MADEIRA, ALUMÍNIO - 1 FOLHA.

* As medidas informadas se referem à dimensão de vão (sem de folha).
** Esquadrias não especificadas e demais em madeiras ou aço são [illegible]
CORTINAS

PC-01	0,4	2,80	-	01	MADEIRA, METÁLICO - 1 FOLHA.
PC-02	1,40	2,80	-	01	MADEIRA, METÁLICO - 1 FOLHA.
PC-03	2,50	2,50	-	01	MADEIRA, METÁLICO - 2 FOLHAS.
PC-04	4,75	2,80	-	01	CORTINA, METÁLICO - 1 FOLHA.
JANELA					
JA-01	1,50	1,50	0,90	03	CORRER, ESQUADRIA EM ALUMÍNIO, VIDRO INCOLOR
JA-02	1,70	0,60	0,90	01	MAXIM-AR/FIXO, ESQUADRIA EM ALUMÍNIO, VIDRO INCOLOR
JA-03	2,00	1,20	0,90	03	MAXIM-AR/FIXO, ESQUADRIA EM ALUMÍNIO, VIDRO INCOLOR
JA-04	0,70	0,70	1,50	04	MAXIM-AR/FIXO, ESQUADRIA EM ALUMÍNIO, VIDRO INCOLOR
JA-05	2,00	0,70	0,90	07	MAXIM-AR/FIXO, ESQUADRIA EM ALUMÍNIO, VIDRO INCOLOR
JA-06	2,70	0,60	0,90	01	MAXIM-AR/FIXO, ESQUADRIA EM ALUMÍNIO, VIDRO INCOLOR
JA-07	2,70	1,20	0,90	01	MAXIM-AR/FIXO, ESQUADRIA EM ALUMÍNIO, VIDRO INCOLOR
JA-08	2,70	1,80	0,90	04	MAXIM-AR/FIXO, ESQUADRIA EM ALUMÍNIO, VIDRO INCOLOR
JA-09	3,00	1,20	0,90	03	MAXIM-AR/FIXO, ESQUADRIA EM ALUMÍNIO, VIDRO INCOLOR
JA-10	3,00	1,70	0,90	03	MAXIM-AR/FIXO, ESQUADRIA EM ALUMÍNIO, VIDRO INCOLOR
JA-11	3,00	2,10	0,90	01	MAXIM-AR/FIXO, ESQUADRIA EM ALUMÍNIO, VIDRO INCOLOR
JA-12	3,10	1,10	0,90	01	MAXIM-AR/FIXO, ESQUADRIA EM ALUMÍNIO, VIDRO INCOLOR
JA-13	3,40	1,10	0,90	02	MAXIM-AR/FIXO, ESQUADRIA EM ALUMÍNIO, VIDRO INCOLOR
JA-14	3,70	0,90	0,90	04	MAXIM-AR/FIXO, ESQUADRIA EM ALUMÍNIO, VIDRO INCOLOR
VIDROS/Outros					
VE-01	1,40	2,50	-	01	VIDRO, ALUMÍNIO - 1 FOLHA.

LEGENDA

	RETOMADA DA ESTRUTURA

ALTERAÇÕES GERAIS:			
REV.	DESCRIÇÃO	DATA	RESPONSÁVEL

APROVAÇÕES

ARQ Arquitetura

PROPRIETÁRIO: ALMIRIRO DE INDAIAL

ENGENHARIA TÉCNICA: ROBSON CARLOS SANTOS

MAGNUS engenharia e arquitetura

PROPRIEDADE: MUNICÍPIO DE INDAIAL

EMPREENDIMENTO: ESCOLA BÁSICA MULDE BAIXA

ENDEREÇO: RUA LIBERDADE
MULDE BAIXA | INDAIAL/SC

DISCIPLINA: ARQUITETÔNICO

ARQUIVO: [illegible]

PRANCHA: PLANTA BAIXA PAV. TÉRREO

FASE: ANTEPROJETO

DATA: [illegible]

REVISÃO: ARQ-002

MAGNUS ENGENHARIA E ARQUITETURA CONSULTORIA LTDA | RUA ANHANGUERA, 1.980, JARDIM | CEP 14.015-190 | RIBEIRÃO PRETO - SP
Rua Lauro Müller, 1117 | sala 116 - Tabajara | CEP 37.701-011 - POÇOS DE CALDAS - MG | CNPJ: 07.253.512/0001-03 | www.magnusengenharia.com.br

MULDE

N

CORTE B

CORTE C

LIXEIRA

ELEVAÇÃO 01

PONTO DE ÔNIBUS

TELHA CERÂMICA

PROJEÇÃO COBERTURA PÁTIO

DEPÓSITO

BIBLIOTECA

PÁTIO COBERTO

PALCO

BEBEDOURO

PROJEÇÃO COBERTURA PÁTIO

PÁTIO DESCOBERTO

BICICLETÁRIO

ELEVAÇÃO 02

REDE DE PROTEÇÃO

AREIA

LEGENDA

	PAREDE EXISTENTE

QUADRO DE REVISÕES

REVISÃO	DESCRIÇÃO	DATA	DESENHO
00	EMISSÃO INICIAL	05.07.18	DMLPN

APROVAÇÕES

ARQ Arquitetônico

PROPRIETÁRIO

MUNICÍPIO DE INDAIAL
CNPJ: 82.102.768/0001-48

RESPONSÁVEL TÉCNICO

ROBSON CARLOS SANTOS
CREA/SC 062575-5

MAGNUS engenharia e arquitetura

PROPRIETÁRIO: MUNICÍPIO DE INDAIAL

EMPREENDIMENTO: ESCOLA BÁSICA MULDE BAIXA

ENDEREÇO: RUA UBERABA
MULDE BAIXA | INDAIAL/SC

PROJETO: ARQUITETÔNICO

ARQUIVO: 0007 ARQ PB.DWG Planta Baixa Superior.DWG - Cópia

CONTEÚDO: PLANTA BAIXA PAV. SUPERIOR

ESCALA: INDICADA

FASE: ANTEPROJETO

PRANCHA: ARQ-003

MAGNUS PROJETOS CONSTRUÇÕES E REPRESENTAÇÕES COMERCIAIS LTDA | CREA 096663-J | CAU 187964-0 | CNPJ 06.549.793/0001-37
Rua Lauro Muller, 802 | Sala 17 - Fresada | CEP 89301-402 - ITAJAÍ/SC. Fone: (47) 3148-9130 / 3548-9621 | magnus@magnusengenharia.com.br