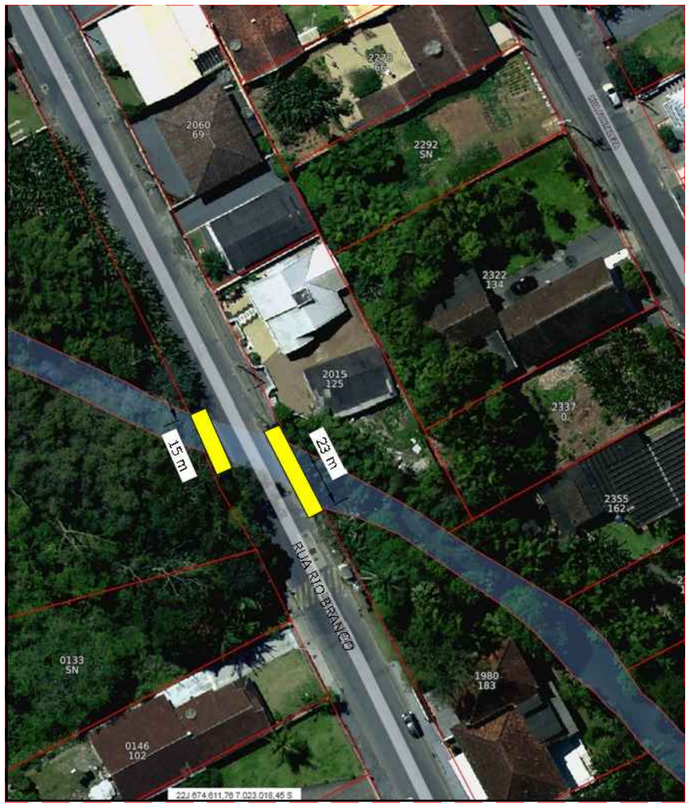

PASSARELA 01
RUA RIO BRANCO

PASSARELA 02
RUA RIO BRANCO

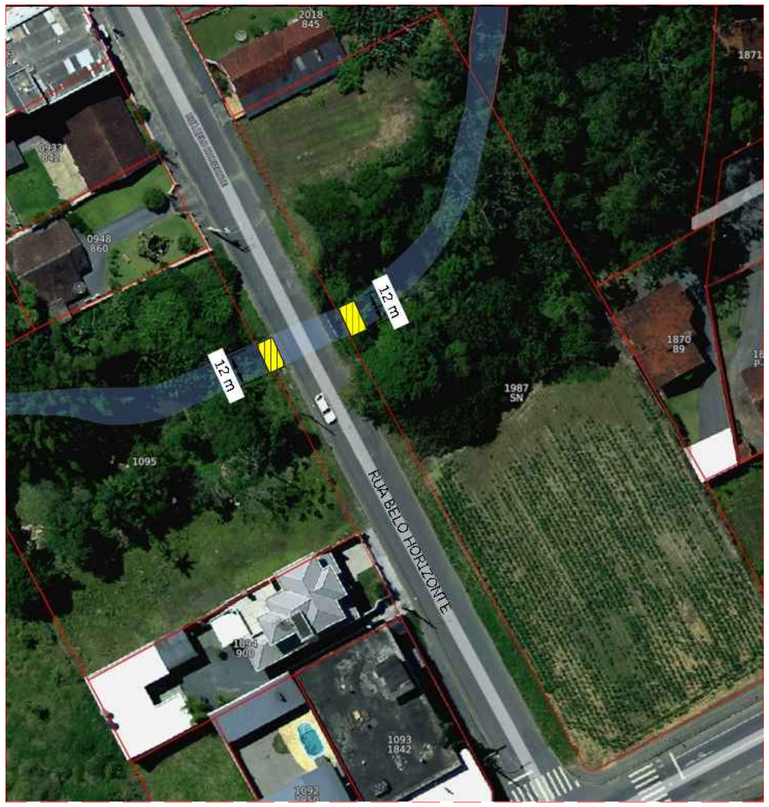

PASSARELA 03
RUA BELO HORIZONTE

PREFEITURA DO MUNICÍPIO DE INDAIAL
ESTADO DE SANTA CATARINA
Avenida Getúlio Vargas, 126
Centro
89130-000 - Indaial - SC
(47)3317-8800
CNPJ 83.102.798/0001.00

CLIENTE: SECRETARIA DE PLANEJAMENTO

PROJETO: PROJETO E DETALHAMENTO DE PASSARELA METÁLICA

CONTEÚDO: PASSARELA 01
PASSARELA 02
PASSARELA 03

DESCRIÇÃO: DETALHE LOCALIZAÇÃO DAS PASSARELAS

ENDEREÇO: Rua Rio Branco e Rua Belo Horizonte

ANDREY ALEXANDRE PEREIRA:08090546986
Assinado de forma digital por ANDREY ALEXANDRE PEREIRA:08090546986
Dados: 2025.06.05 14:19:18 -03'00'

Responsável Técnico
Andrey Alexandre Pereira
Engº Civil - CREA/SC 167402-4

FABIANO DOS SANTOS:84470062987
Assinado de forma digital por FABIANO DOS SANTOS:84470062987
Dados: 2025.06.05 14:34:14 -03'00'

MUNICÍPIO DE INDAIAL
CNPJ: 83.102.798/0001-00

PRANCHA: **EST 01**

DATA:	ESCALA:	DESENHO:	ARQUIVO:
05/2025	INDICADA	Dani Graciolli	passarelas.dwg