

PROJETO: Casa de acolhimento para mulheres	 Prefeitura Municipal de Curitiba Secretaria de Planejamento e Urbanismo
LOCAL DA OBRA: R. Claudino Fontana, n 101	
TÍTULO: Planta de Localização e Situação	escala: Como indicada
SECRETARIA DE PLANEJAMENTO E URBANISMO Secretário Amaury Silva	DATA: 16/04/2026
DEPARTAMENTO TÉCNICO DE ENGENHARIA E ARQUITETURA Arquiteta Anajara Mello Arquiteta Camila Garcia Arquiteto Felipe Scaramuzza Arquiteta Josielle P. Prandi	Eng. Civil VALTER G. DOS SANTOS Eng. Civil SILBERTO PROVESI Eng. Civil EDUARDO DE VICILLI Eng. Civil LAURA G. A. ALMEIDA
ENDEREÇO DA OBRA: R. Claudino Fontana, n101 - Centro. Curitiba/SC	FOLHA 01

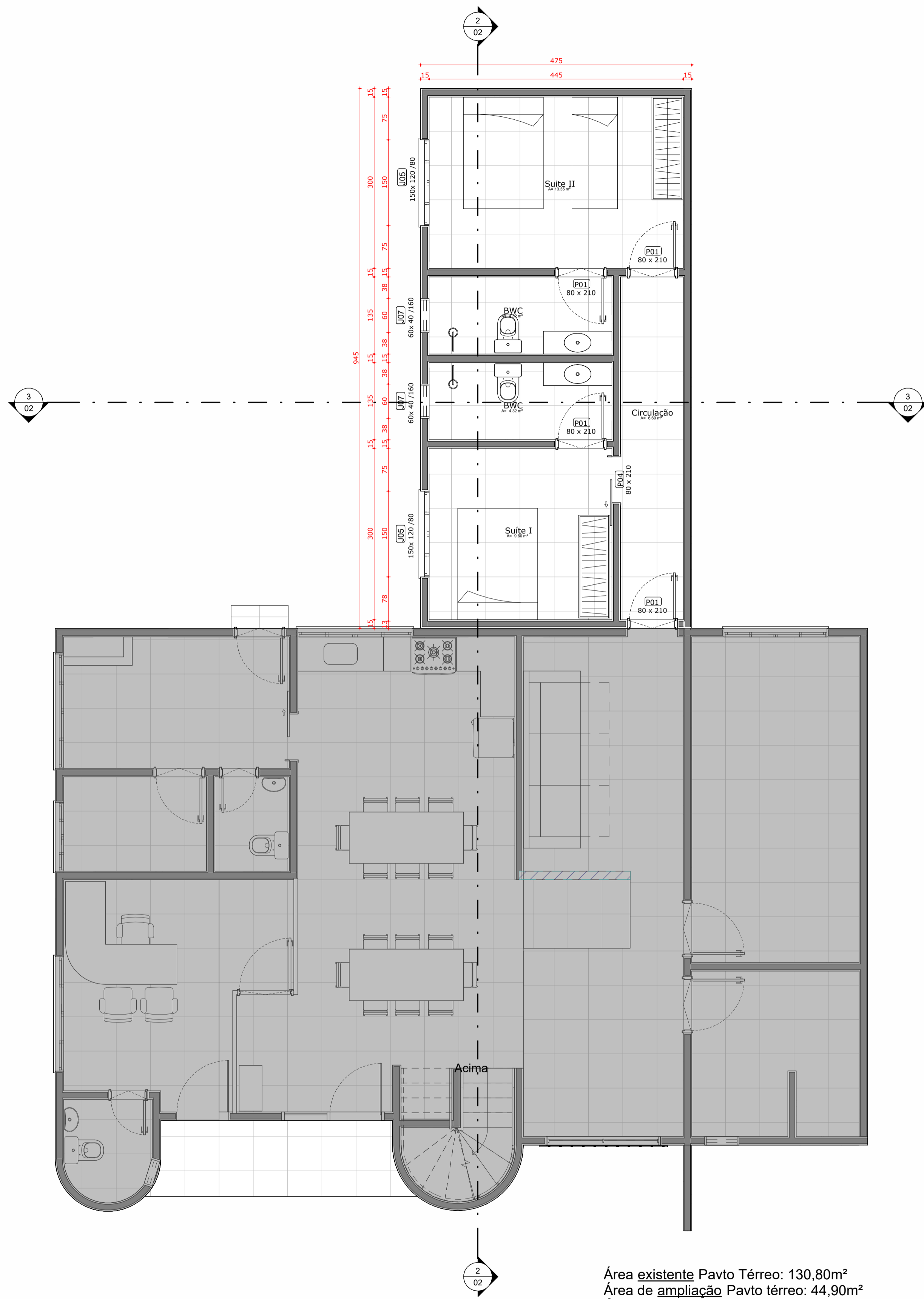

1 A2 - Planta de ampliação
1:50

Área existente Pavto Térreo: 130,80m²
 Área de ampliação Pavto térreo: 44,90m²
Área total Pavto Térreo: 175,70m²
 Área existente Pavto Superior: 99,42m²
 Área de ampliação Pavto superior: 0,00m²
ÁREA TOTAL: 275,12m²

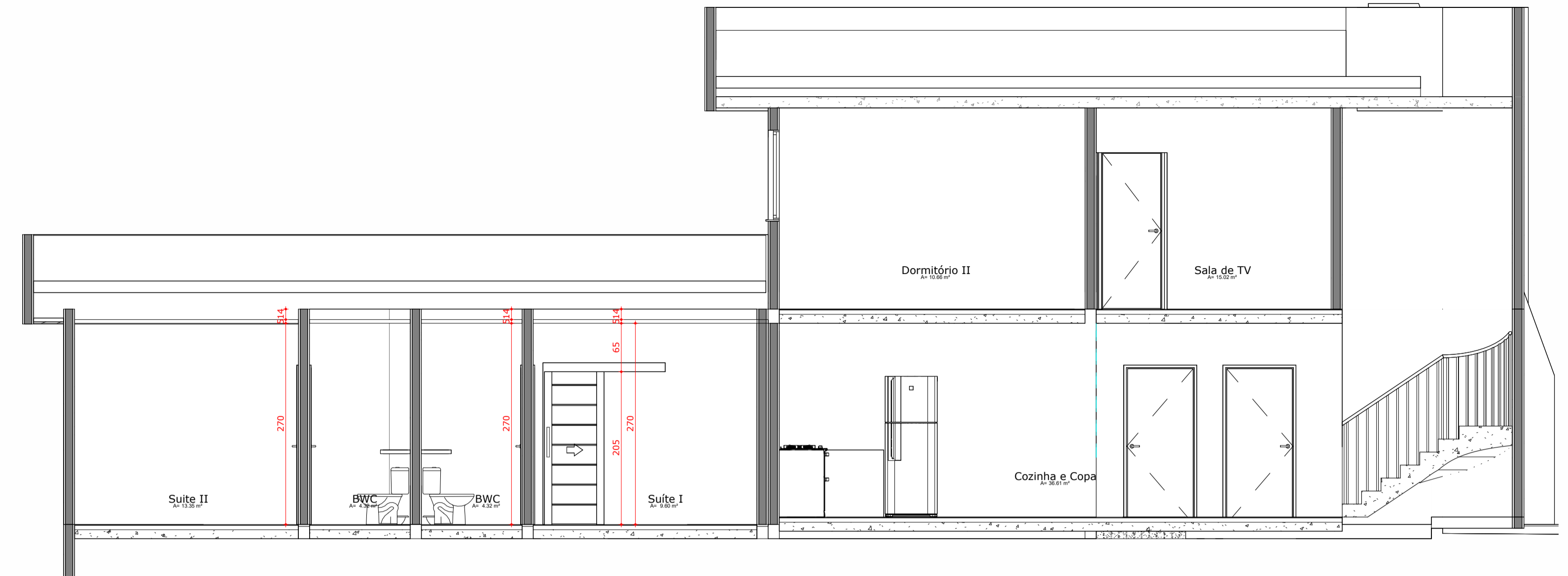

2 Corte A
1:50

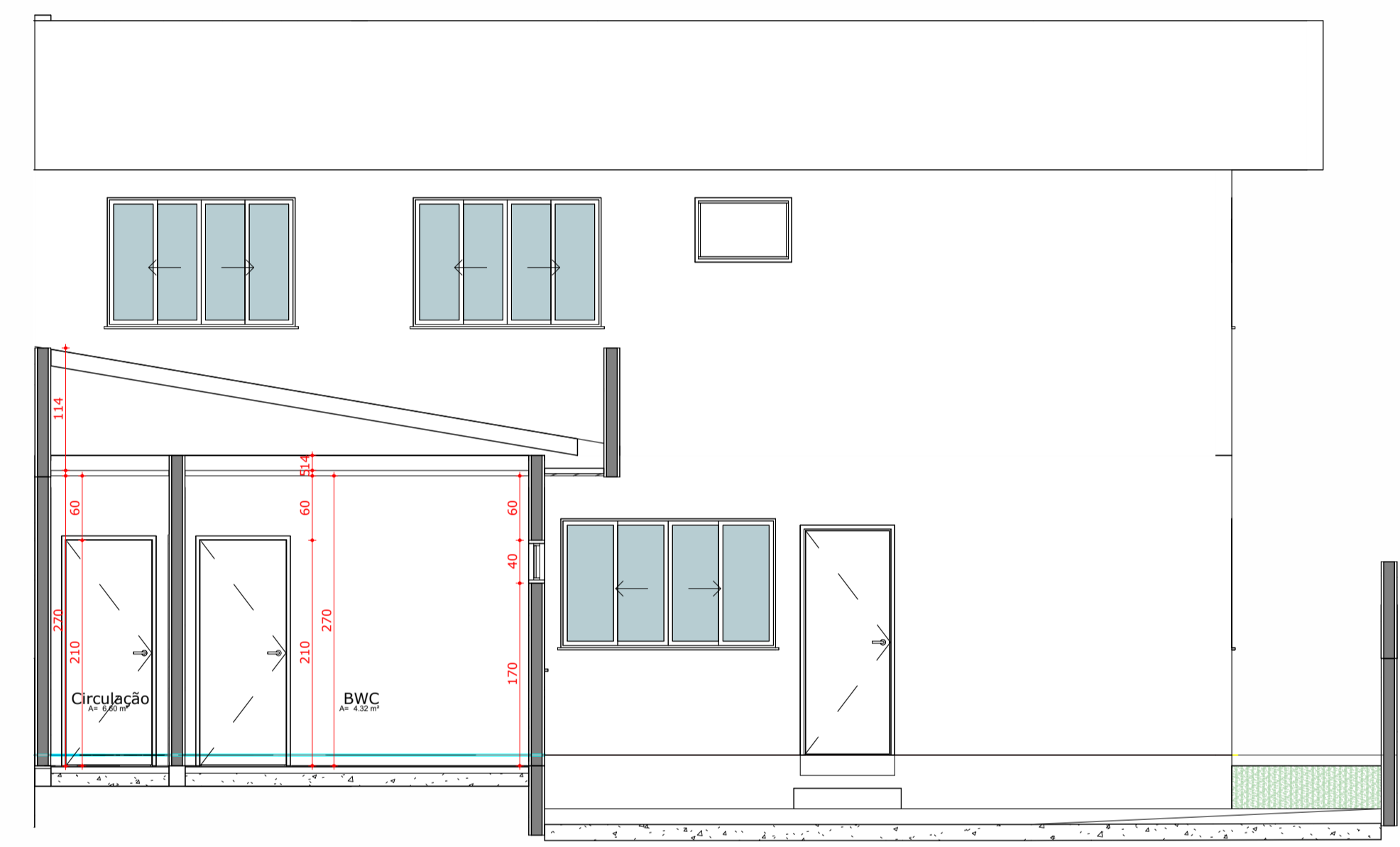

3 Corte B
1:50



4 Elevação lateral esquerda
1:100



5 Elevação posterior
1:100

PROJETO: Casa de acolhimento para mulheres		 Prefeitura Municipal de Curitiba Secretaria de Planejamento e Urbanismo
LOCAL DA OBRA: R. Claudino Fontana, n 101		
TÍTULO: Planta de ampliação		escala: Como indicada
SECRETARIA DE PLANEJAMENTO E URBANISMO Secretário Amaury Silva		DATA: 16/04/2026
DEPARTAMENTO TÉCNICO DE ENGENHARIA E ARQUITETURA Arquiteta <u> </u> Eng. Civil <u> </u> Arquiteta <u> </u> Eng. Civil <u> </u> Arquiteta <u> </u> Eng. Civil <u> </u> Arquiteta <u> </u> Eng. Civil <u> </u>		FOLHA 02
ENDEREÇO DA OBRA: R. Claudino Fontana, n101 - Centro. Curitiba/SC		

Aumentar 0,50m de altura o muro existente lateral, aplicar chapisco e massa única. Para pintura aplicar fundo selador e tinta acrílica na cor Casca de árvore RGB (160,147,137)

Aumentar 0,50m de altura o muro existente lateral, aplicar chapisco e massa única. Para pintura aplicar fundo selador e tinta acrílica na cor Sino da Igreja RGB (97,114,126)

Telhado da ampliação possui calha de 70mm com caimento por corrente plástica de calha de chuva. A corrente direciona a água para uma caixa de 0,50x0,50x1m a partir da qual segue por tubulação de 100mm até a rede pluvial.

Aumentar edificação em 44,17m² na área posterior do terreno. Aplicar o chapisco e reboco nas áreas externas e massa única nas áreas com pintura. Para pintura aplicar massa, fundo selador e tinta acrílica na cor Andrioba RGB(202,193,184). A ampliação da edificação possui telhado em fibrocimento com inclinação de 18% com platibanda sobressaindo a edificação formando beiral de 0,70m, beiral é composto por ferro de PVC com características de madeira.

Fazer furo na laje e direcionar a água pluvial por corrente plástica de calha de chuva. A corrente direciona a água para uma caixa de 0,50x0,50x1m a partir da qual segue por tubulação de 100mm até a rede pluvial.

Fazer a troca de 30% da telha fibrocimento existente, para que seja sanitacionada a infiltração existente no local.

Aumentar 0,80m de altura o muro existente lateral, aplicar chapisco e massa única. Para pintura aplicar fundo selador e tinta acrílica na cor Sino da Igreja RGB (97,114,126)

Fazer todo o restauro de rufo em toda a extensão da área da edificação que será reformada, aplicar impermeabilização com manta asfáltica na área da calha, retirar e instalar calhas novas, além de aumentar o ladrão existente, para um tubo de 100mm.

Fazer furo na laje e direcionar a água pluvial por corrente plástica de calha de chuva. A corrente direciona a água para uma caixa de 0,50x0,50x1m a partir da qual segue por tubulação de 100mm até a rede pluvial.

Fazer a escavação para passagem de tubulação de água fria, água pluvial e água de esgoto, fazer o plantio de grama novamente nas áreas afetadas.

Fazer a limpeza do muro lateral existente, aplicar fundo selador e Tinta acrílica na cor Sino da Igreja RGB(97,114,126)

Retirar portão de correr existente e construir muro na altura do muro frontal existente. Instalar portão de abrir em aço, aplicar anticorrosivo e pintar com tinta de metal na cor Fumaça de lareira RGB(106,101,99). Portão possui medidas de 1,20m(L) x 1,50(A). Portão deve ser com chapa interior preenchida, sem aberturas ou vãos, possuir fechadura.

Retirar portão existente e construir muro na altura do muro frontal existente. Inserir Lixeira de aço, aplicar anticorrosivo e pintar a mesma com Tinta de metal na cor Fumaça de lareira RGB(106,101,99). Lixeira possui medidas de 0,50m(L) x 0,60(A).

Retirar piso intertravado existente e executar passeio (calçada) em piso de concreto alisado sem tríplices, e inserir piso tátil de 0,40m de largura. Executar toda a extensão do terreno, inclusive na frente da Secretaria de Habitação. O piso da calçada deve ser respeitado totalmente a NBR9050/2021.

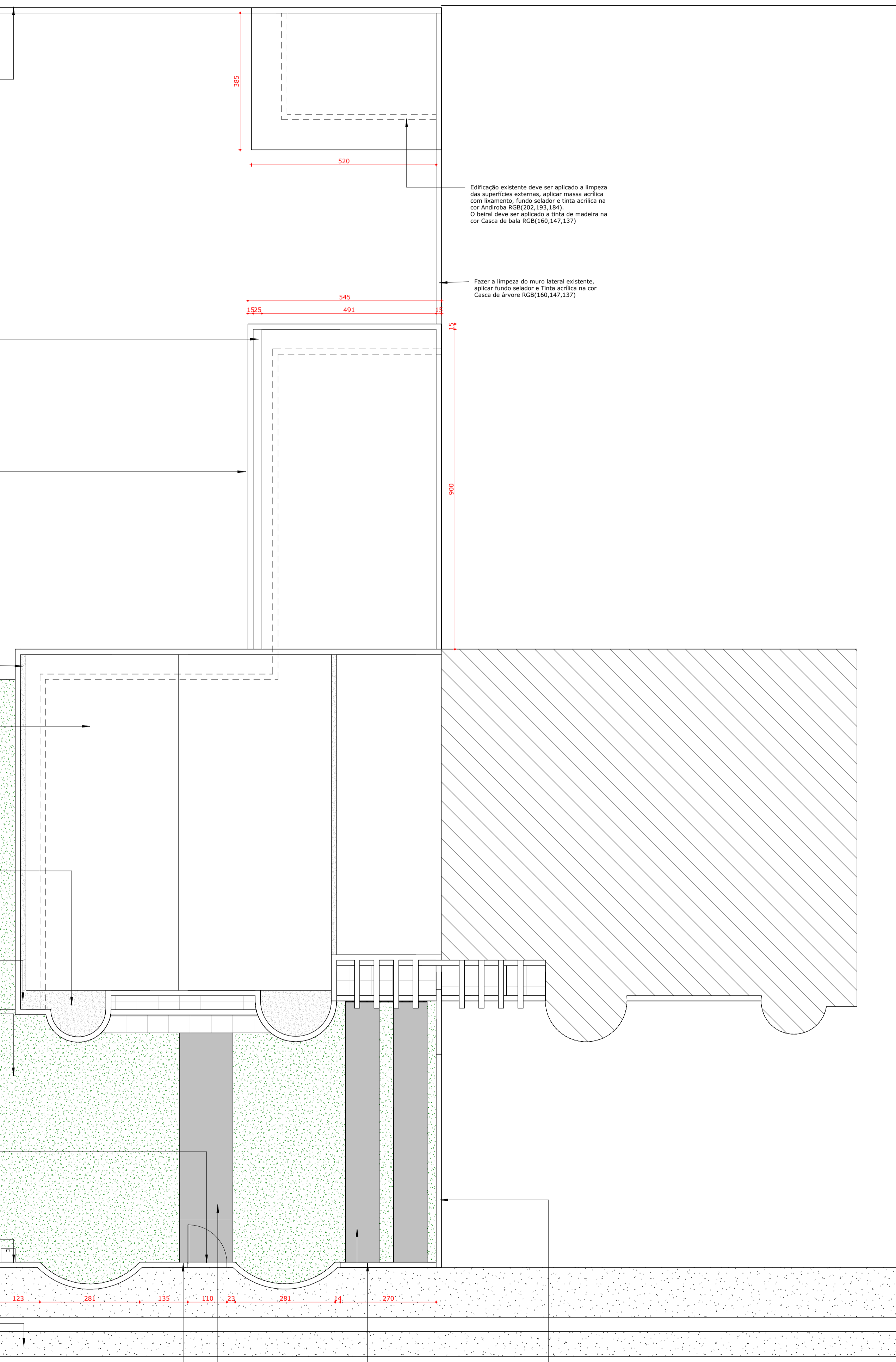

Fazer a limpeza do muro frontal, aplicar fundo selador e Pintar com tinta acrílica na cor Andrioba RGB(202,193,184)

Retirar cerâmica existente a inserir cerâmica nova antiderrapante na tonalidade de cimento queimado.

Fazer a limpeza do muro lateral, aplicar fundo selador e Pintar com tinta acrílica na cor Casca de árvore RGB(160,147,137)

Aplicar anticorrosivo e Pintar portão existente com tinta de metal na cor Fumaça de lareira RGB(106,101,99)

Retirar cerâmica existente a inserir cerâmica nova antiderrapante na tonalidade de cimento queimado.

2 A2 - Planta de intervenção externa
1 : 75

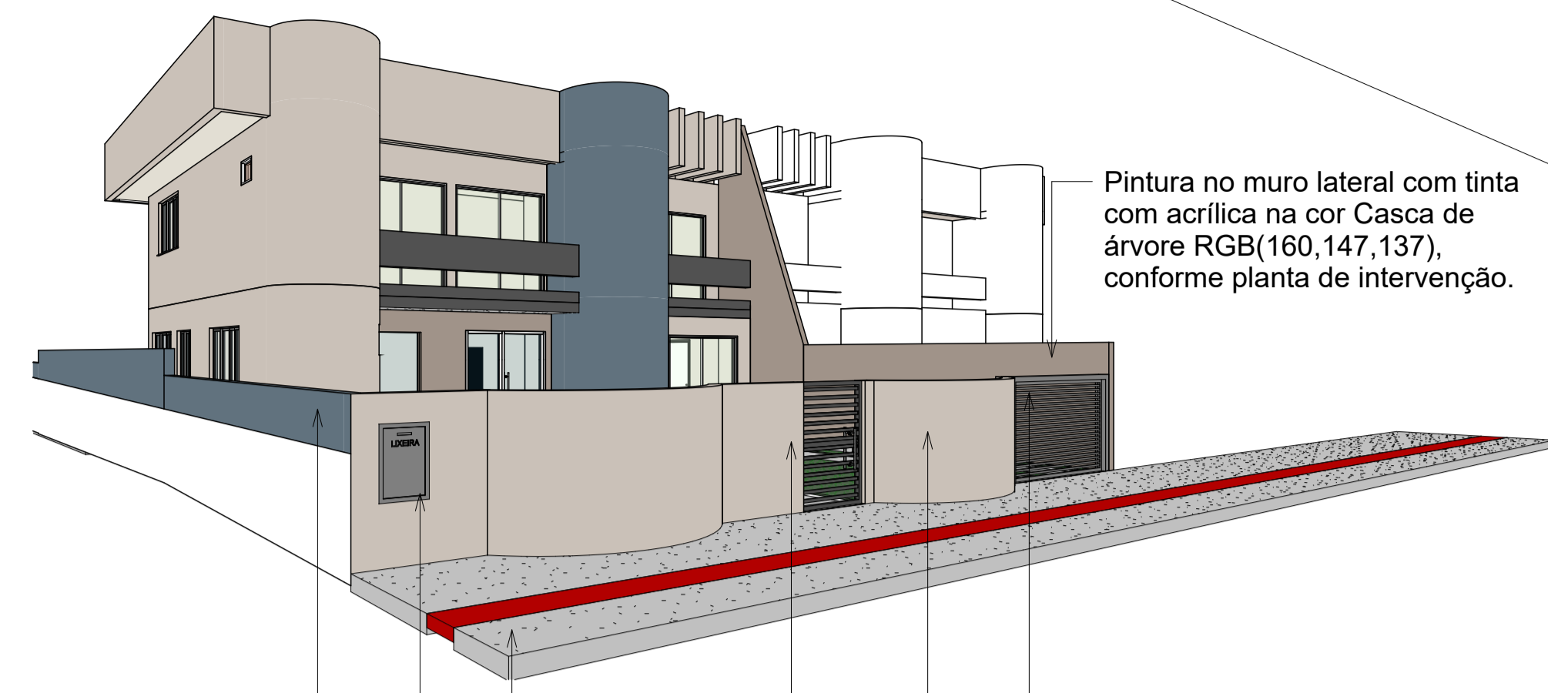

Pintura no muro lateral com tinta com acrílica na cor Casca de árvore RGB(160,147,137), conforme planta de intervenção.

Pintura no portão de correr existente, com tinta de metal na cor Fumaça de lareira RGB(106,101,99)

Pintura no muro frontal com tinta acrílica na cor Andrioba RGB(202,193,184)

Construção de muro e instalação de portão de abrir, portão deve ser com chapa de aço preenchida sem aberturas.

Remoção de piso intertravado e construção de calçada nova com piso tátil, baseado no projeto e na NBR9050. Calçada em toda a extensão da testada do terreno, inclusive na secretaria de Habitação.

Construção de muro e lixeira embutida.

Pintura no muro lateral Tinta acrílica na cor Sino da Igreja RGB(97,114,126)

4 Fachada frontal I

Pintura da fachada com tinta acrílica na cor Andrioba RGB(202,193,184)

Fazer o requadro e instalar janela maxim ar de alumínio.

Tocar esquadrias existente, e instalar novas janelas em alumínio na cor branca.

Pintura em guarda corpo existente com tinta acrílica na cor Fumaça de lareira RGB(106,101,99)



1 Fachada frontal II

Remover esquadria, fazer novo requadro e instalar nova janela em alumínio na cor branca com guarda corpo pintado na cor Fumaça de lareira RGB(106,101,99)

Pintar volume em tinta acrílica na cor Sino da igreja RGB(97,114,126)

Inserir porta de acesso em alumínio, porta de vidro com vidraça lateral.

Remover porta existente e construir parede em alvenaria, aplicar chapisco, reboco, massa e pintura conforme planta de intervenção externa.

Inserir porta de vidro para acesso a administração do local.

PROJETO: Casa de acolhimento para mulheres LOCAL DA OBRA: R. Claudino Fontana, n 101		
TÍTULO: Planta de intervenção externa		
SECRETARIA DE PLANEJAMENTO E URBANISMO Secretário Amaury Silva		escala: 1 : 75
DEPARTAMENTO TÉCNICO DE ENGENHARIA E ARQUITETURA Arquiteta Anajara Melo Eng. Civil VALTER G. DOS SANTOS Arquiteta Camilla Garcia Eng. Civil SILBERTO FERREZ Arquiteta Fabiane Sparavuzza Eng. Civil EDUARDO DE VIGILII Arquiteta Joceline P. Prada Eng. Civil LAURA G. A. ALMEIDA		DATA: 16/04/2026
ENDEREÇO DA OBRA: R. Claudino Fontana, n101 - Centro. Curitiba/SC		FOLHA: 03

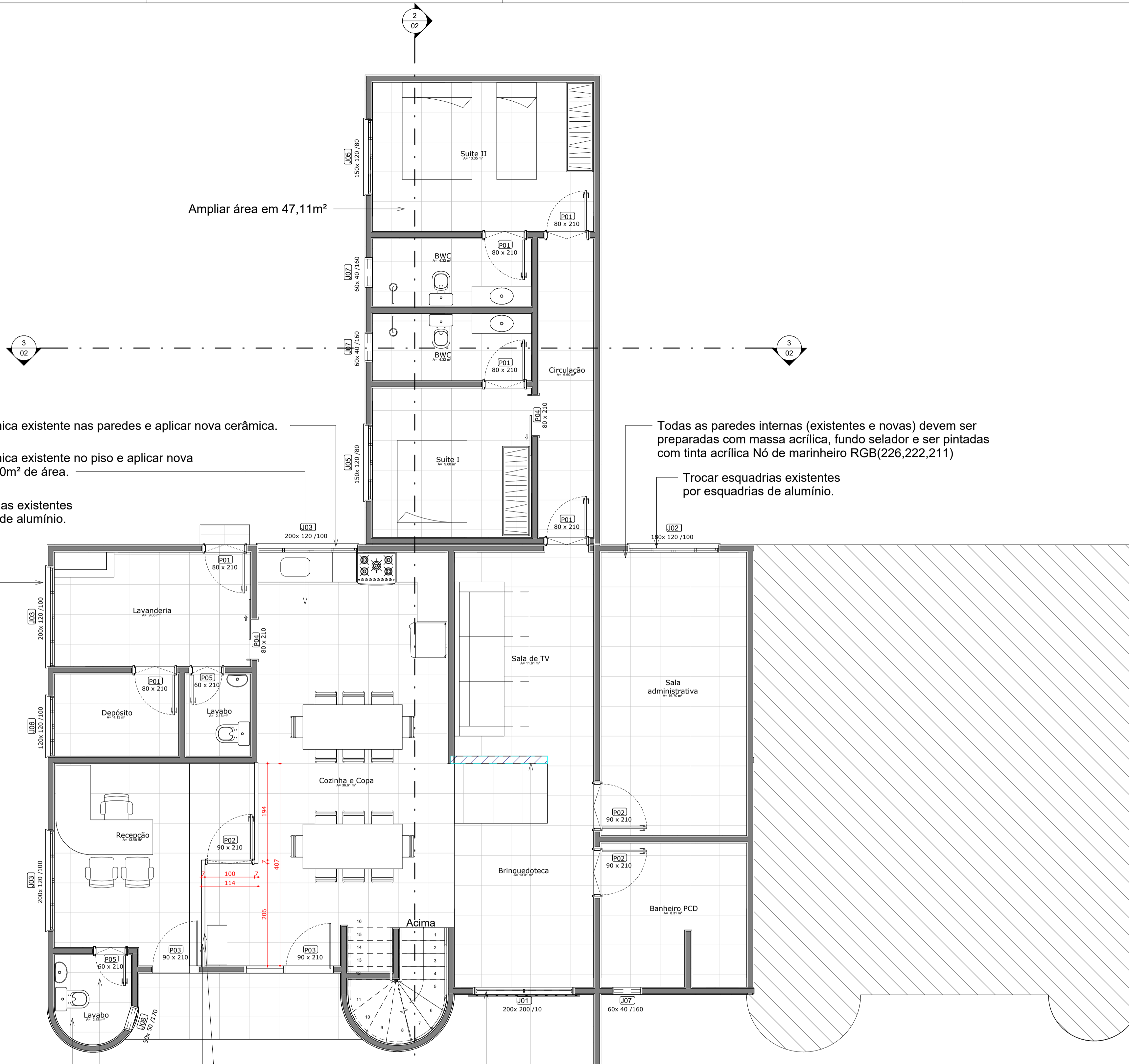

Ampliar área em 47,11m²

Remover cerâmica existente nas paredes e aplicar nova cerâmica.

Remover cerâmica existente no piso e aplicar nova cerâmica - 52,10m² de área.

Trocar esquadrias existentes por esquadrias de alumínio.

Todas as paredes internas (existentes e novas) devem ser preparadas com massa acrílica, fundo selador e ser pintadas com tinta acrílica N6 de marinho RGB(226,222,211)

Trocar esquadrias existentes por esquadrias de alumínio.

Demolir parede existente 3,70m² e deixar bancada com 1,1m de altura.

Remover esquadria existente, fazer novo requadro a instalar janela de 200x200m com guarda corpo de 1,10m de altura. A esquadria existente deve ser usada para substituir a esquadria do depósito.

Parede interna ao ambiente da copa deve ser pintado com tinta acrílica na cor Casca de árvore RGB(160,147,137)

Construir 11,32m² de parede em gesso acartonado, aplicar massa única fundo selador etinta acrílica na cor N6 de marinho RGB(226,222,211)

Preencher piso com área de 13,23m² com 0,10m de altura. Deixar no mesmo nível do piso lateral existente.

Prever nova tubulação para o Lavabo existente.

QTO - ESQUADRIAS TOTAIS							
COD	QT	COMPRIMENTO	ALTURA	PEITORIL	PERIMETRO	ÁREA	DESCRIÇÃO
J08	1	0,50 m	0,50 m	1,70 m	2,00 m	0,25 m ²	Janela maxim-ar em alumínio
J07	4	0,60 m	0,40 m	esquadria	2,00 m	0,24 m ²	Janela maxim-ar em alumínio
J09	1	0,90 m	0,60 m	esquadria	3,00 m	0,54 m ²	Janela maxim-ar em alumínio
J06	1	1,20 m	1,20 m	1,20 m	4,80 m	1,44 m ²	Janela 4 folhas em alumínio e vidro
J05	3	1,50 m	1,20 m	esquadria	5,40 m	1,80 m ²	Janela 4 folhas em alumínio e vidro
J04	2	1,75 m	1,20 m	1,20 m	5,90 m	2,16 m ²	Janela 4 folhas em alumínio e vidro
J02	1	1,80 m	1,80 m	1,80 m	6,90 m	2,16 m ²	Janela 4 folhas em alumínio e vidro
J10	1	1,80 m	2,00 m	0,10 m	7,80 m	3,60 m ²	Janela 2 folhas em alumínio e vidro
J03	4	2,00 m	1,20 m	esquadria	6,40 m	2,40 m ²	Janela 4 folhas em alumínio e vidro
J01	3	2,00 m	2,00 m	0,10 m	8,00 m	4,00 m ²	Janela 2 folhas em alumínio e vidro

QTO - PORTAS							
COD	QT	COMPRIMENTO	ALTURA	PERIMETRO	ÁREA	NÍVEL	DESCRIÇÃO
P08	2	0,90 m	0,60 m	0,60 m	0,00 m ²	01 Térreo	Porta de correr uma folha em madeira
P05	3	0,60 m	2,10 m	4,80 m	1,26 m ²	esquadria	Porta simples de giro em madeira
P01	13	0,80 m	2,10 m	5,00 m	1,68 m ²	esquadria	Porta simples de giro em madeira
P04	2	0,80 m	2,10 m	5,00 m	1,68 m ²	01 Térreo	Porta de correr uma folha em madeira
P02	3	0,90 m	2,10 m	5,10 m	1,89 m ²	01 Térreo	Porta simples de giro em madeira
P03	2	0,90 m	2,10 m	5,10 m	1,89 m ²	01 Térreo	Porta simples de giro em vidro
P06	1	0,95 m	2,10 m	5,15 m	2,00 m ²	02 Pivô superior	Vão de porta
P09	1	1,10 m	1,50 m	4,10 m	1,65 m ²	01 Térreo	Portão externo de giro em aço
V00	1	1,50 m	2,10 m	5,70 m	3,15 m ²	02 Pivô superior	Vão de porta
P07	1	2,70 m	1,50 m	5,70 m	4,05 m ²	01 Térreo	Portão externo de correr em aço (existente)

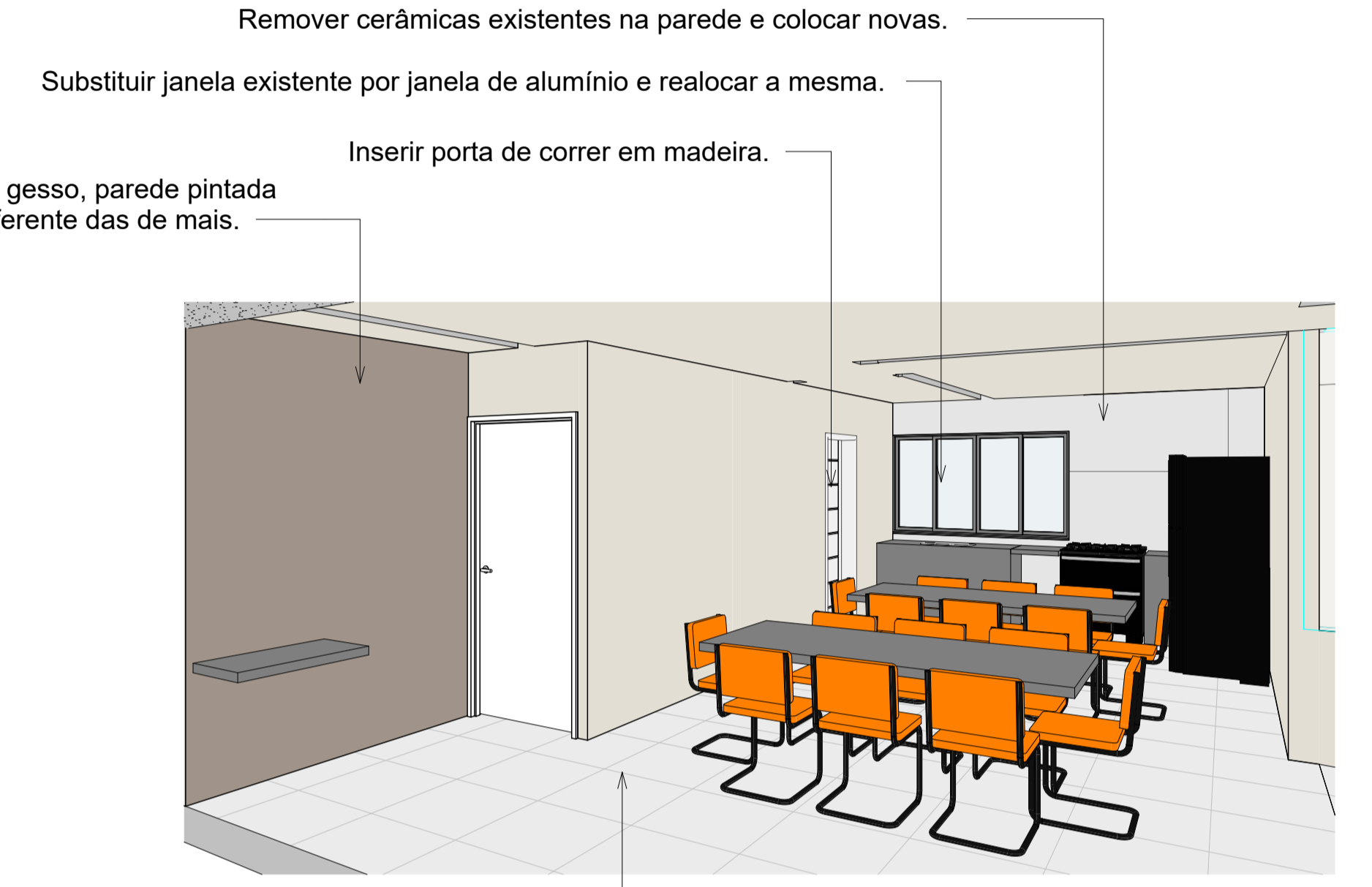

3 Perspectiva interna I

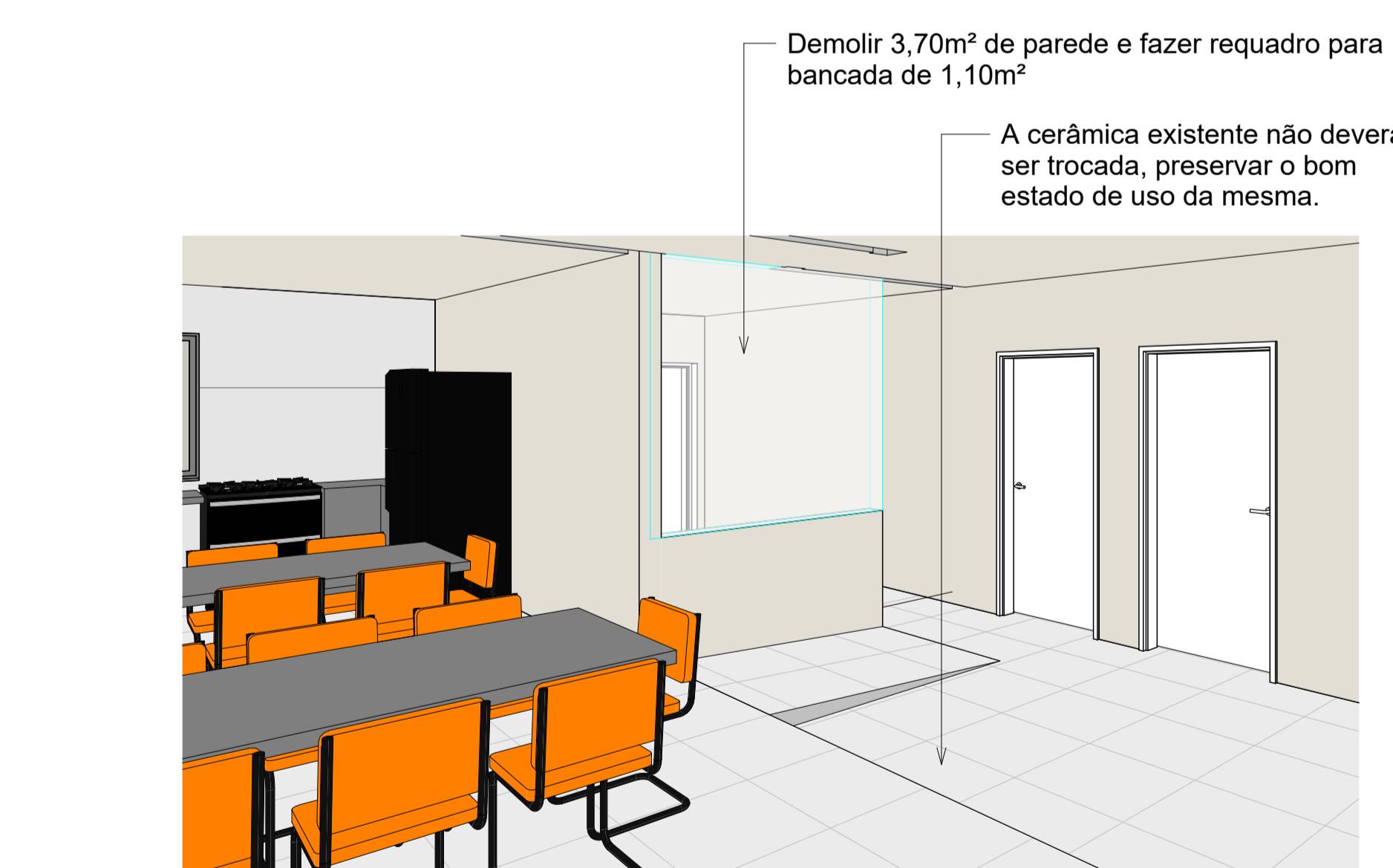

2 Perspectiva interna II

1 A3 - Planta de intervenção interna - Pavto Térreo

1:50

PROJETO:	Casa de acolhimento para mulheres	<p>Prefeitura Municipal de Curitiba</p> <p>Secretaria de Planejamento e Urbanismo</p>
LOCAL DA OBRA:	R. Claudino Fontana, n 101	
TÍTULO:	Planta de intervenção interna - Pavto Térreo	escala:
SECRETARIA DE PLANEJAMENTO E URBANISMO	Secretário Amaury Silva	1:50
DEPARTAMENTO TÉCNICO DE ENGENHARIA E ARQUITETURA	Arquiteta Anajara Melo	Eng. Civil VALTER G. DOS SANTOS
Arquiteta Camilla Garcia	Eng. Civil SILBERTO FROES	
Arquiteta Fabiane Sparavuzza	Eng. Civil EDUARDO DE VIGILII	
Arquiteta Joceline P. Prada	Eng. Civil LAURA G. ALMEIDA	
ENDEREÇO DA OBRA:	R. Claudino Fontana, n101 - Centro. Curitiba/SC	DATA:
		16/04/2026
		FOLHA
		04



Planta de cargas
escala 1:75

Nome	Seção (cm)	X (cm)	Y (cm)	Carga Máx. (tf)	Carga Min. (tf)	Pilar							
						Mx Máximo (kgf.m)		My Máximo (kgf.m)		Fx Máximo (tf)		Fy Máximo (tf)	
						Positivo	Negativo	Positivo	Negativo	Positivo	Negativo	Positivo	Negativo
P1	15x25	674.26	2082.68	4.1	3.8	0	-100	100	-500	0.0	-0.6	0.3	0.0
P2	15x25	1124.26	2082.68	3.2	3.0	0	-200	400	-100	0.6	0.0	0.3	0.0
P3	15x25	674.26	1767.68	3.7	3.5	100	0	200	-500	0.0	-0.6	0.0	-0.2
P4	15x25	1124.26	1767.68	3.1	2.7	100	0	400	-300	0.6	0.0	0.0	-0.3
P5	15x25	674.26	1612.68	2.5	2.1	100	0	200	-500	0.0	-0.4	0.1	-0.2
P6	15x25	1004.26	1612.68	3.3	3.2	100	-200	200	-200	0.4	0.0	0.1	0.0
P7	20x25	1126.76	1612.87	1.2	1.1	200	-200	200	-400	0.1	-0.2	0.1	-0.1
P8	15x25	674.26	1462.68	3.8	3.6	100	-200	200	-400	0.0	-0.5	0.2	0.0
P9	15x25	1129.26	1462.68	2.8	2.5	100	-100	300	0	0.5	0.0	0.2	0.0
P10	15x25	669.26	1157.68	3.1	2.9	200	0	100	-400	0.0	-0.5	0.0	-0.2
P11	15x25	1129.26	1157.68	2.5	2.3	200	0	300	0	0.6	0.0	0.0	-0.3

Os esforços indicados nesta tabela são os valores máximos obtidos pela envoltória de todas as combinações definidas para as fundações. Para análises complementares, deve-se consultar o relatório de esforços na fundação, que apresenta os valores calculados para cada combinação.

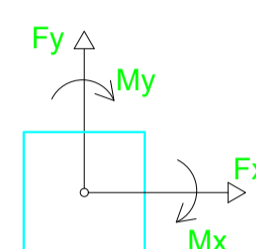

Localização no eixo X	
Coordenadas (cm)	Nome
669.26	P10
674.26	P1, P3, P5, P8
1004.26	P6
1124.26	P2, P4
1126.76	P7
1129.26	P9, P11

Localização no eixo Y	
Coordenadas (cm)	Nome
2082.68	P1, P2
1767.68	P3, P4
1617.68	P5
1612.87	P7
1612.68	P6
1467.68	P8
1462.68	P9
1157.68	P10, P11

EDUARDO DEVIGILLI:0
6102236904
Assinado de forma digital por EDUARDO DEVIGILLI:06102236904
Dados: 2026.04.15 17:48:19 -03'00'

PROJETO: AMPLIAÇÃO ESTRUTURAL	 Prefeitura Municipal de Curitiba Secretaria de Planejamento e Urbanismo
LOCAL DA OBRA: CASA DOS JUÍZES	
TÍTULO: PROJETO ESTRUTURAL	ÁREA: TOTAL: 44,89 M2
SECRETARIA DE PLANEJAMENTO E URBANISMO Secretário AMAURY SILVA	DATA: MARÇO 2026
DEPARTAMENTO TÉCNICO DE ENGENHARIA E ARQUITETURA Arquiteta CAMILLA GARCIA Eng. Civil VALTER G. DOS SANTOS Arquiteto FELIPE SCARAMUZZA Eng. Civil SILBERTO PROVENSI Arquiteta WALESKA C. MACHADO Eng. Civil EDUARDO DEVIGILLI Arquiteta ANAJARA MELLO Eng. Civil LAURA G. A. DE ALMEIDA Arquiteta JOSIELLE DO PRADO PRANDI	PRANCHA: 1/4
ENDEREÇO DA OBRA: Rua Claudino Fontana, bairro Centro.	

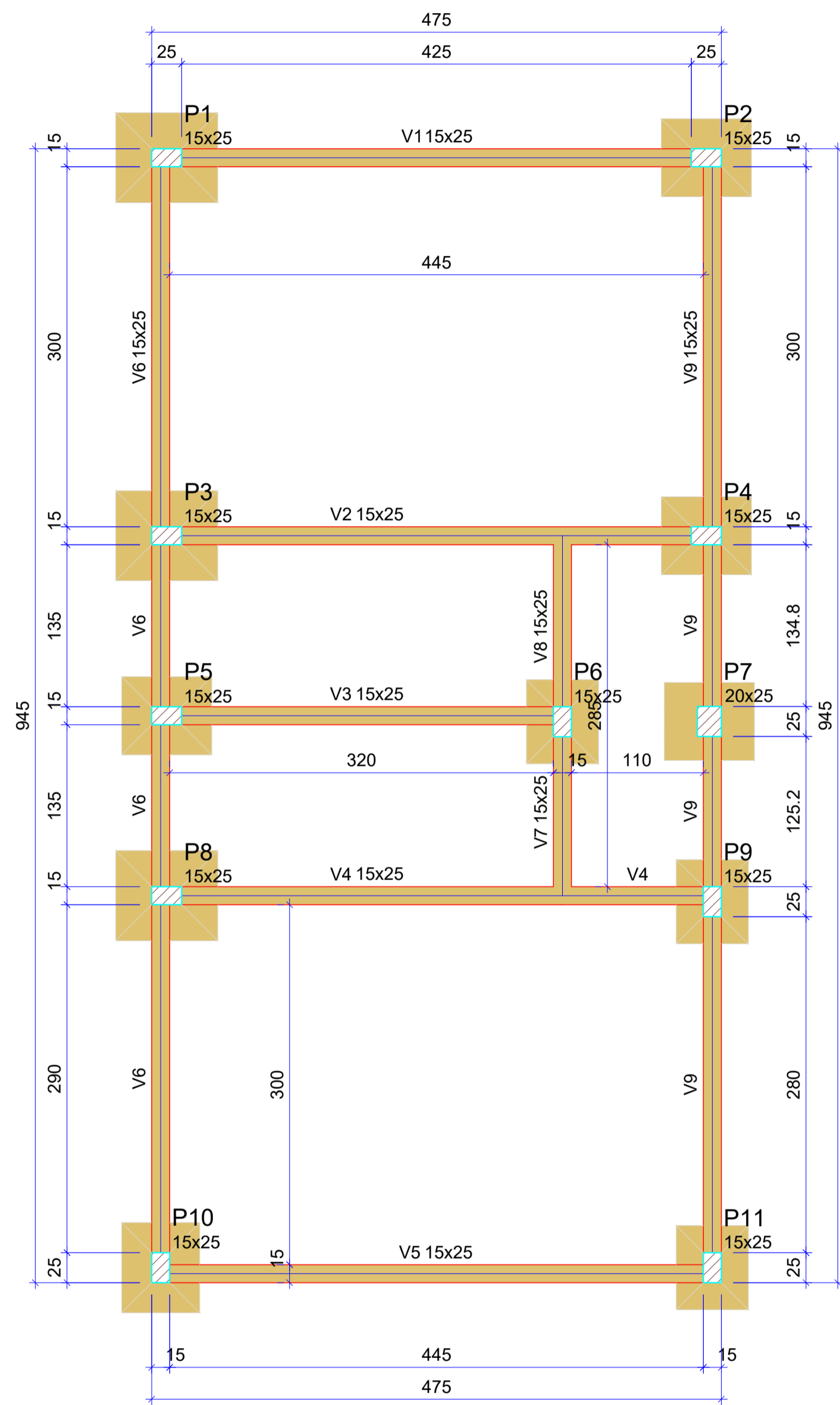

Forma da Fundação (Nível 0)

escala 1:50

Vigas			
Nome	Seção (cm)	Elevação (cm)	Nível (cm)
V1	15x25	0	0
V2	15x25	0	0
V3	15x25	0	0
V4	15x25	0	0
V5	15x25	0	0
V6	15x25	0	0
V7	15x25	0	0
V8	15x25	0	0
V9	15x25	0	0

Características dos materiais	
fck (kgf/cm²)	Ecs (kgf/cm²)
250	241500

Dimensão máxima do agregado = 19 mm

Pilares			
Nome	Seção (cm)	Elevação (cm)	Nível (cm)
P1	15x25	0	0
P2	15x25	0	0
P3	15x25	0	0
P4	15x25	0	0
P5	15x25	0	0
P6	15x25	0	0
P7	20x25	0	0
P8	15x25	0	0
P9	15x25	0	0
P10	15x25	0	0
P11	15x25	0	0

Legenda dos pilares	
	Pilar que passa

Legenda das vigas e paredes	
	Viga

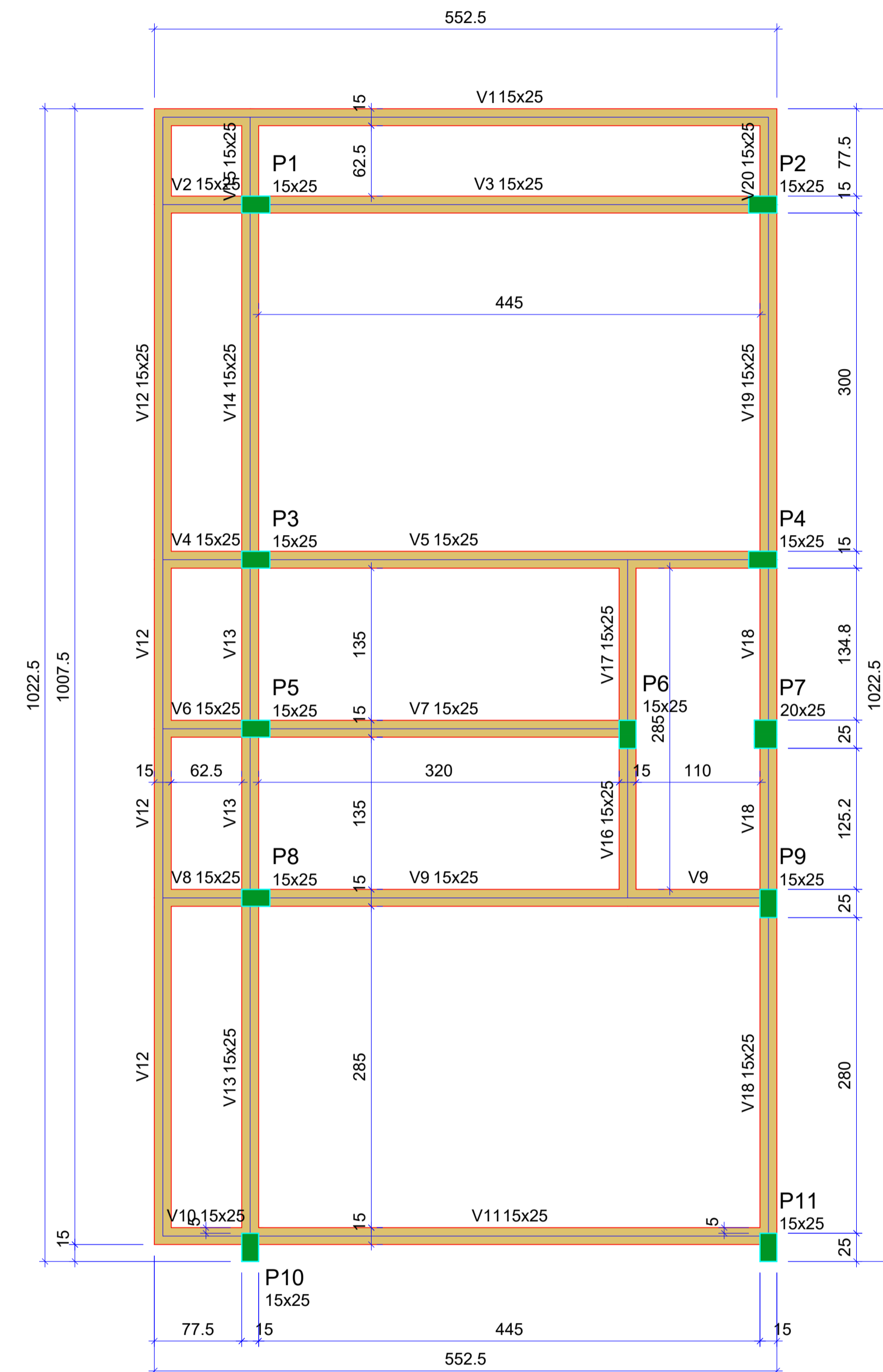

Forma do Pavimento (Nível 270)

escala 1:50

Vigas			
Nome	Seção (cm)	Elevação (cm)	Nível (cm)
V1	15x25	0	270
V2	15x25	0	270
V3	15x25	0	270
V4	15x25	0	270
V5	15x25	0	270
V6	15x25	0	270
V7	15x25	0	270
V8	15x25	0	270
V9	15x25	0	270
V10	15x25	0	270
V11	15x25	0	270
V12	15x25	0	270
V13	15x25	0	270
V14	15x25	0	270
V15	15x25	0	270
V16	15x25	0	270
V17	15x25	0	270
V18	15x25	0	270
V19	15x25	0	270
V20	15x25	0	270

Características dos materiais	
fck (kgf/cm²)	Ecs (kgf/cm²)
250	241500

Dimensão máxima do agregado = 19 mm

Pilares			
Nome	Seção (cm)	Elevação (cm)	Nível (cm)
P1	15x25	0	270
P2	15x25	0	270
P3	15x25	0	270
P4	15x25	0	270
P5	15x25	0	270
P6	15x25	0	270
P7	20x25	0	270
P8	15x25	0	270
P9	15x25	0	270
P10	15x25	0	270
P11	15x25	0	270

PROJETO: AMPLIAÇÃO ESTRUTURAL		
LOCAL DA OBRA: CASA DOS JUIZES		
TÍTULO: PROJETO ESTRUTURAL		SECRETARIA DE Planejamento e Urbanismo Secretário AMAURY SILVA
SECRETARIA DE PLANEJAMENTO E URBANISMO		
DEPARTAMENTO TÉCNICO DE ENGENHARIA E ARQUITETURA		AREA: TOTAL: 44,89 M2
Arquiteta CAMILLA GARCIA Arquiteta FELIPE SCARAMUZZA Arquiteta WALESKA C. MACHADO Arquiteta ANAJARA MELLO Arquiteta JOSIELLE DO PRADO PRANDI	Eng. Civil VALTER G. DOS SANTOS Eng. Civil SILBERTO PROVENSI Eng. Civil EDUARDO DEVIGILLI Eng. Civil LAURA G. A. DE ALMEIDA	DATA: MARÇO 2026
ENDEREÇO DA OBRA: Rua Claudino Fontana, bairro Centro.		PRANCHA: 2/4

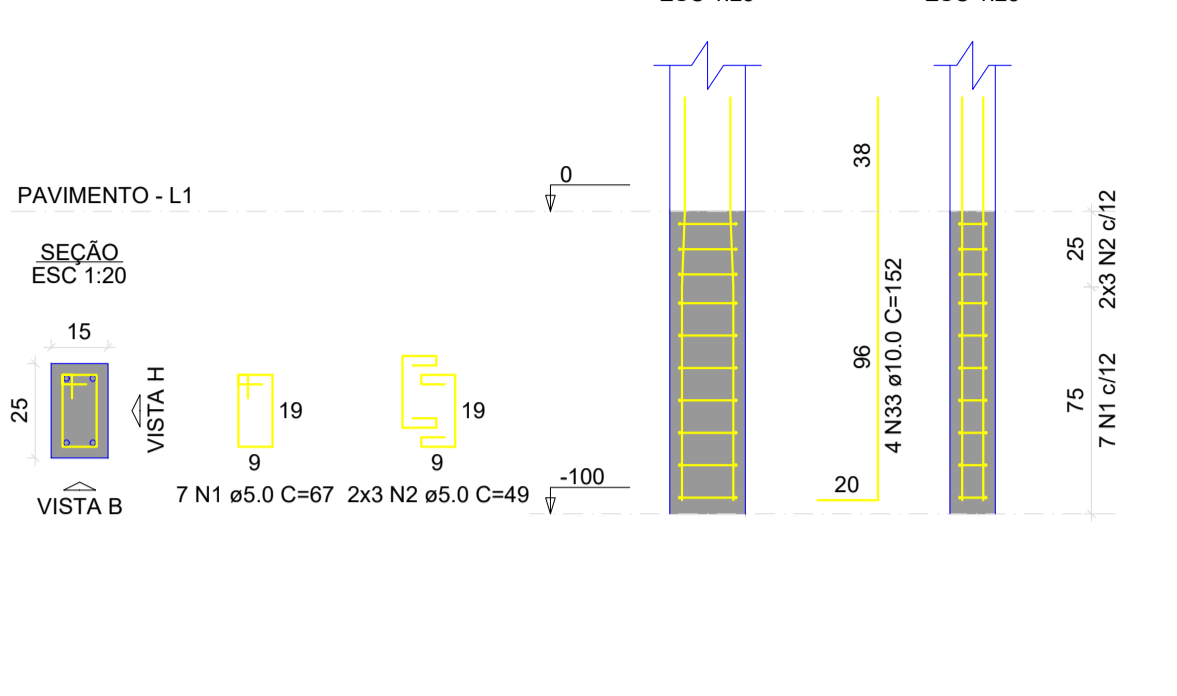
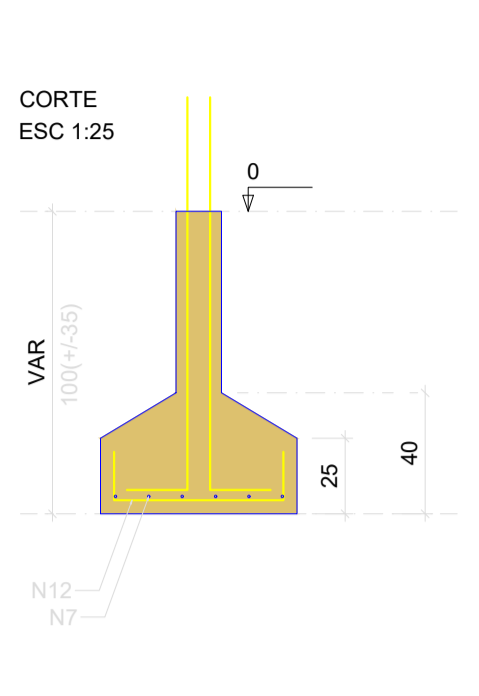
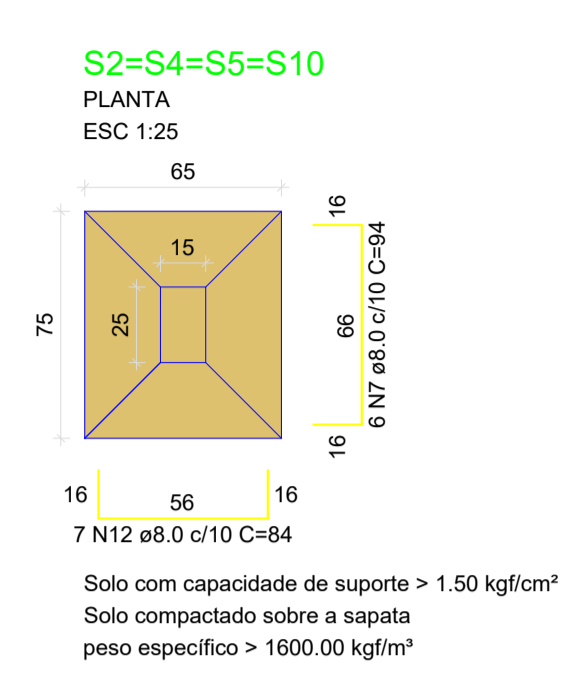
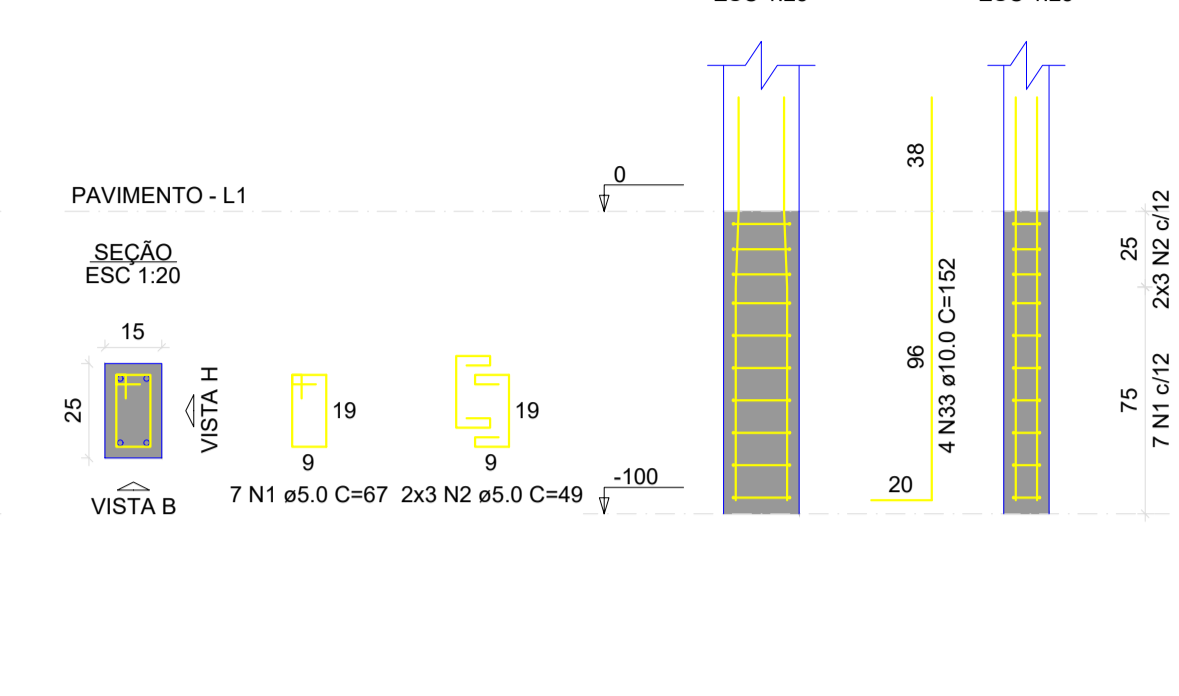
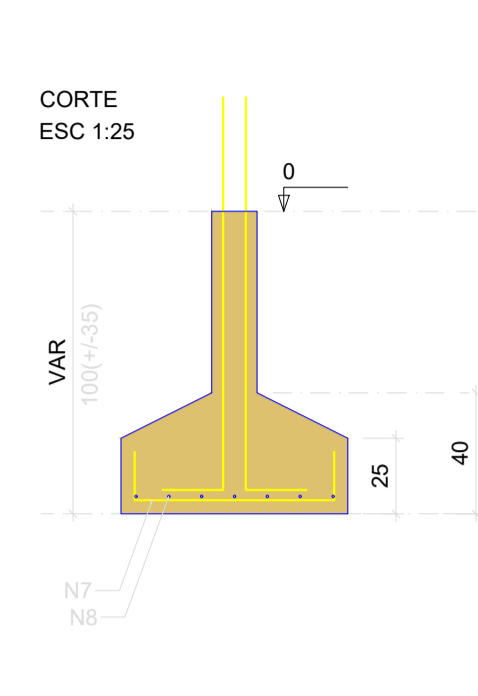
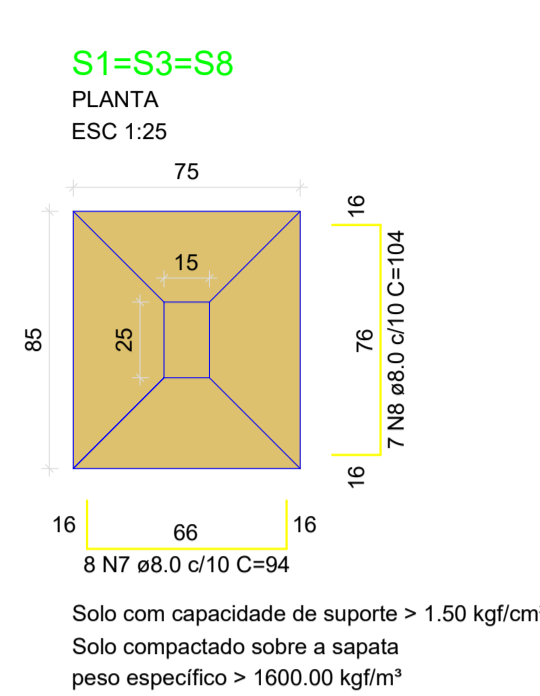

RELAÇÃO DO AÇO

AÇO	N	DIAM (mm)	QUANT	C.UNIT (cm)	C.TOTAL (cm)
CA60	1	5.0	712	67	47704
	2	5.0	120	49	5880
	3	5.0	28	77	2156
	4	5.0	12	59	708
	5	5.0	3	255	765
	6	5.0	2	320	640
	7	8.0	48	94	4512
	8	8.0	21	104	2184
	9	8.0	7	123	861
	10	8.0	7	79	553
	11	8.0	9	69	621
	12	8.0	28	84	2352
	13	8.0	21	89	1869
	14	8.0	18	99	1782
	15	8.0	2	555	1110
	16	8.0	2	199	398
	17	8.0	2	80	160
	18	8.0	10	469	4690
	19	8.0	4	455	1840
	20	8.0	2	105	210
	21	8.0	2	131	262
	22	8.0	2	516	1032
	23	8.0	4	352	1408
	24	8.0	2	498	996
	25	8.0	2	522	1044
	26	8.0	4	939	3756
	27	8.0	4	947	3788
	28	8.0	2	167	334
	29	8.0	2	176	352
	30	8.0	2	177	354
	31	8.0	2	186	372
	32	10.0	44	257	11748
	33	10.0	44	152	6688
	34	10.0	6	112	672

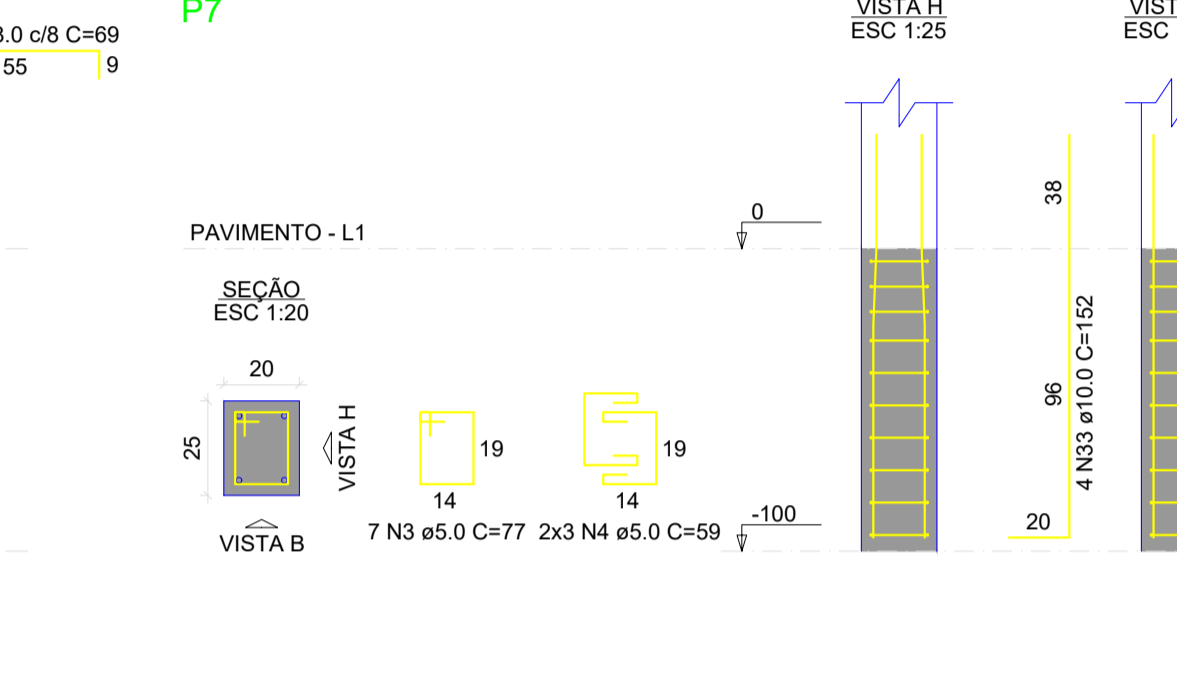
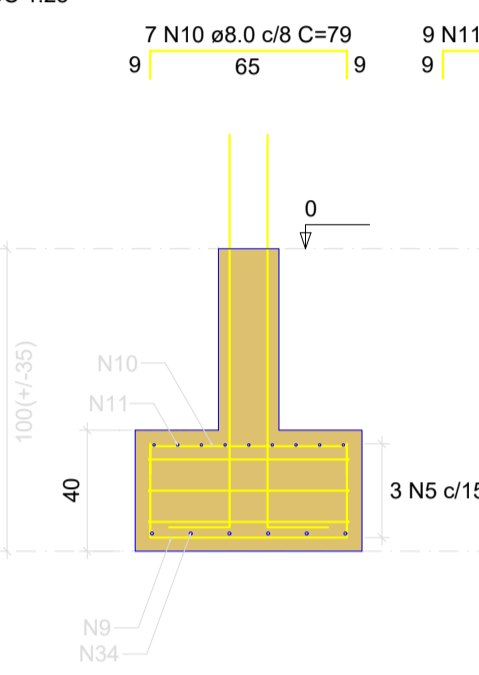
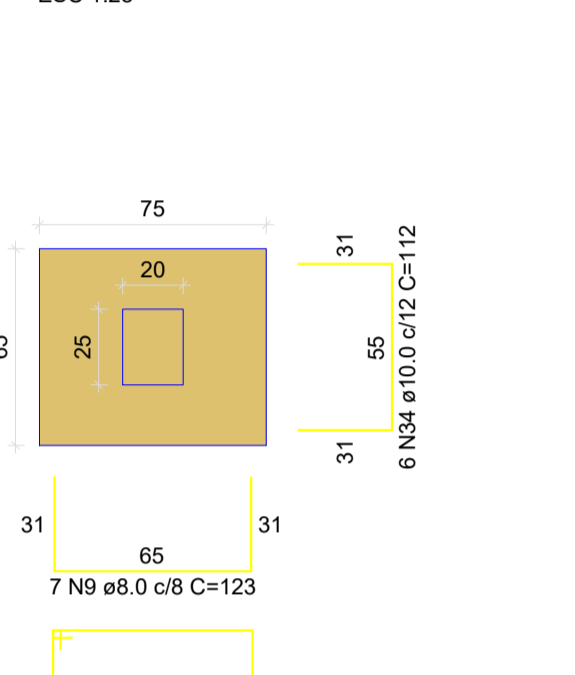
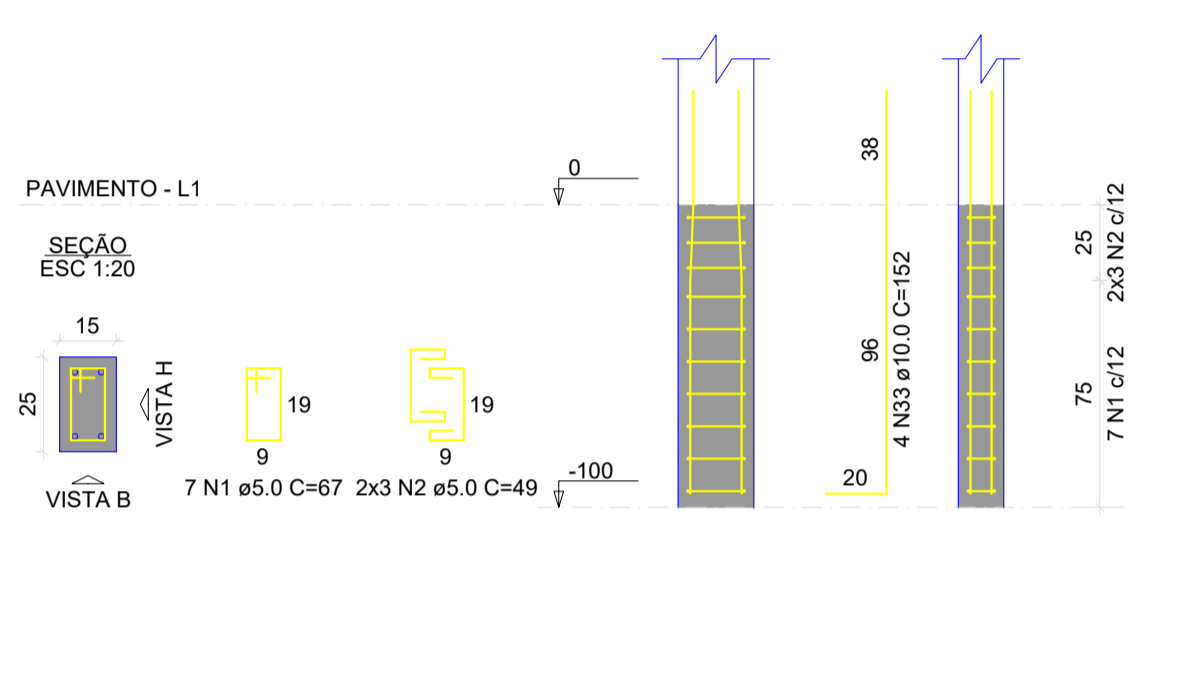
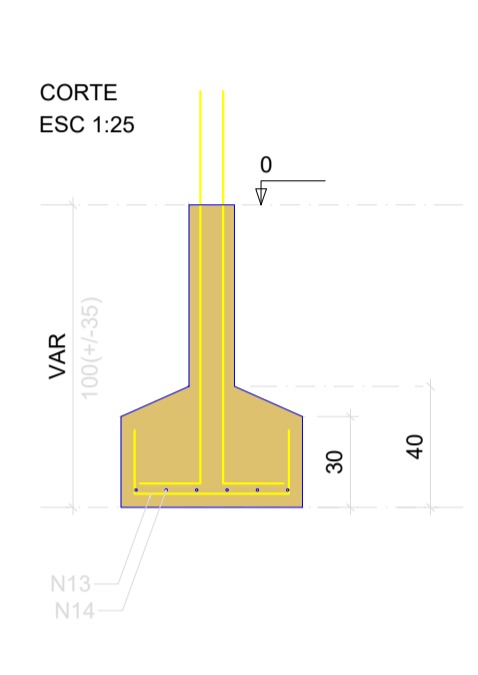
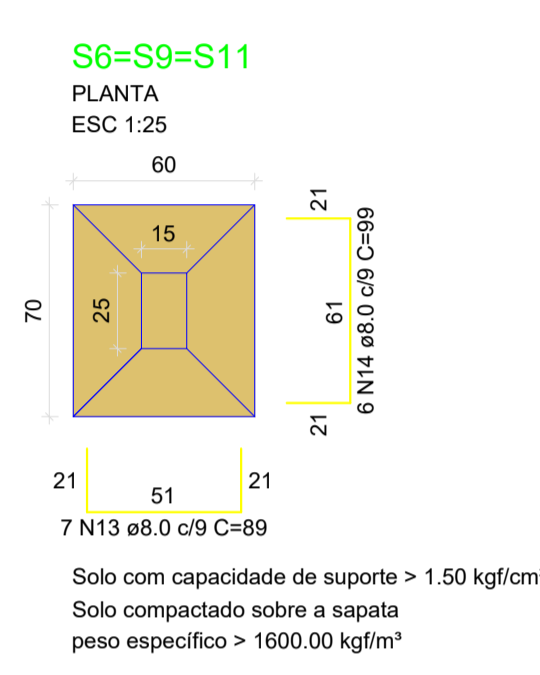

RESUMO DO AÇO

AÇO	DIAM (mm)	C.TOTAL (m)	PESO + 10% (kg)
CA50	8.0	369.4	160.3
CA60	10.0	191.1	129.6
CA60	5.0	578.5	98.1
PESO TOTAL (kg)			
CA50		289.9	
CA60		98.1	

Volume de concreto (C-25) = 5.13 m³
Área de forma = 70.74 m²

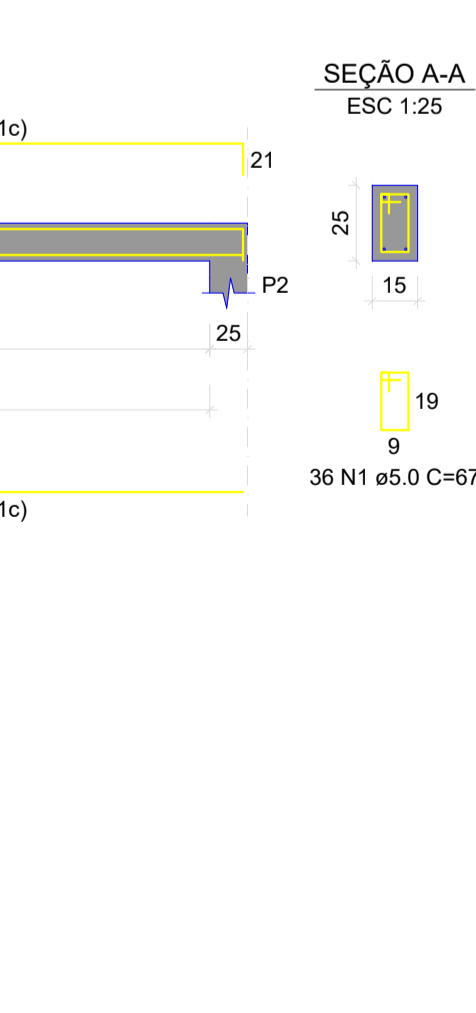
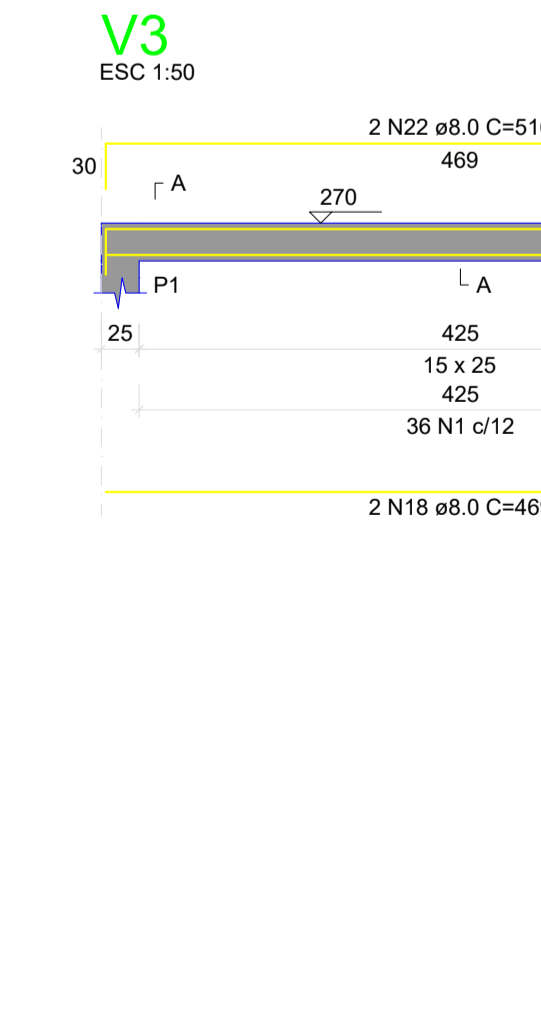
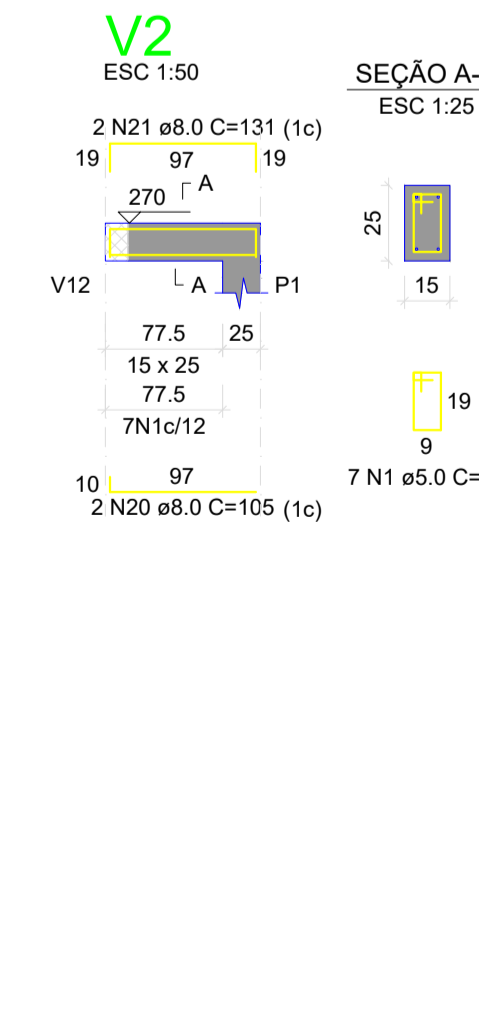
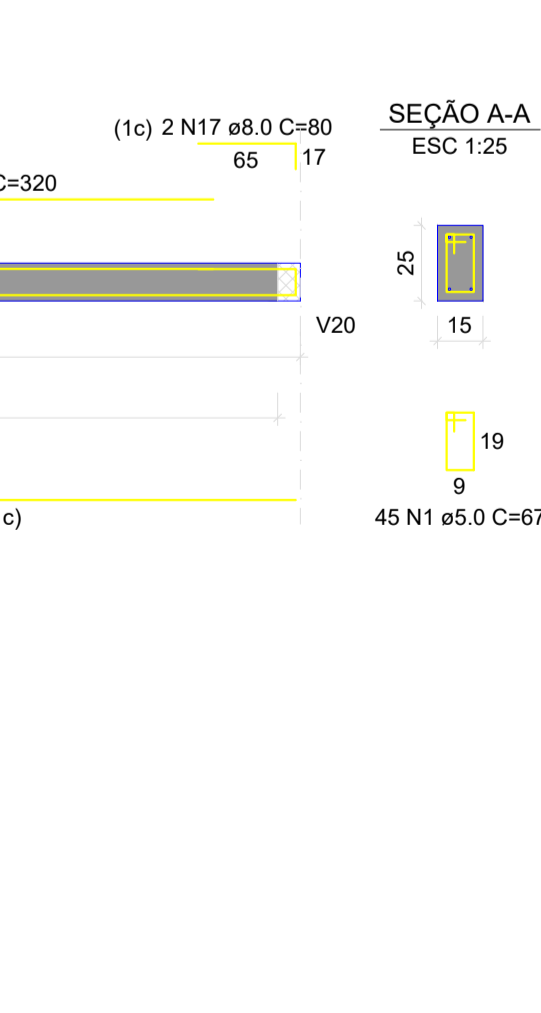
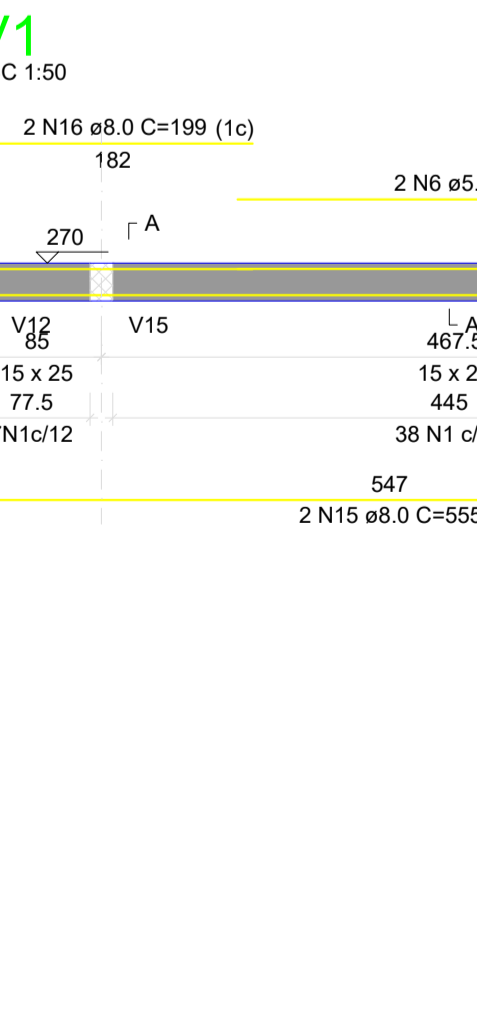
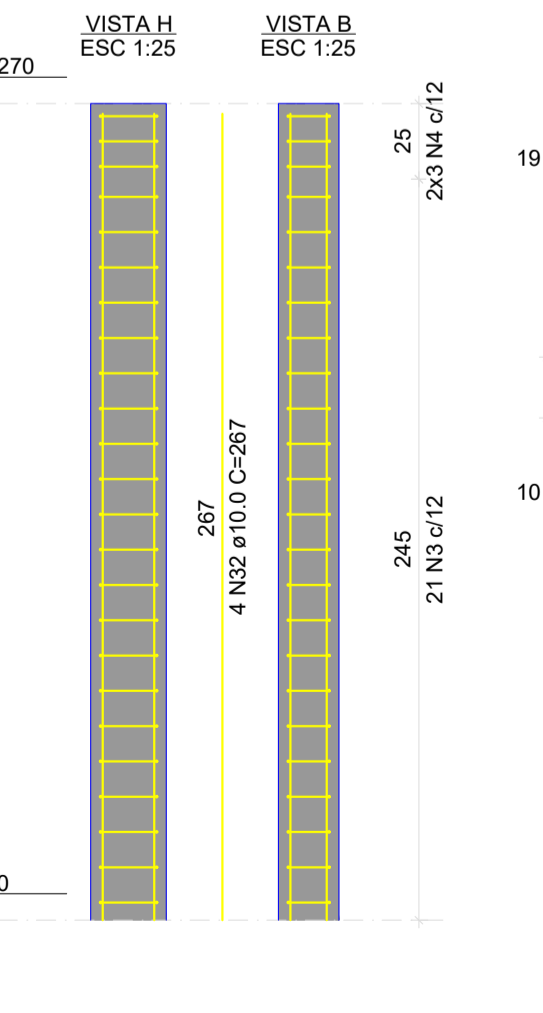
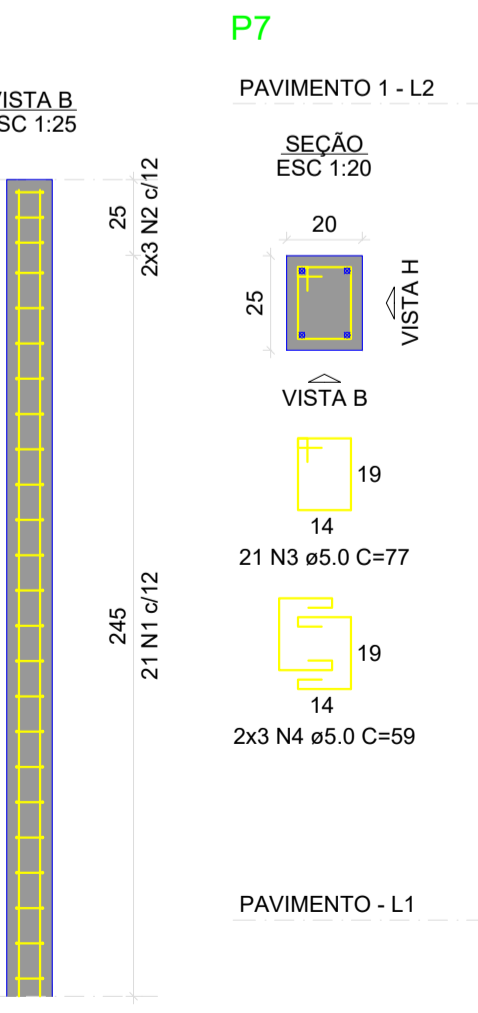
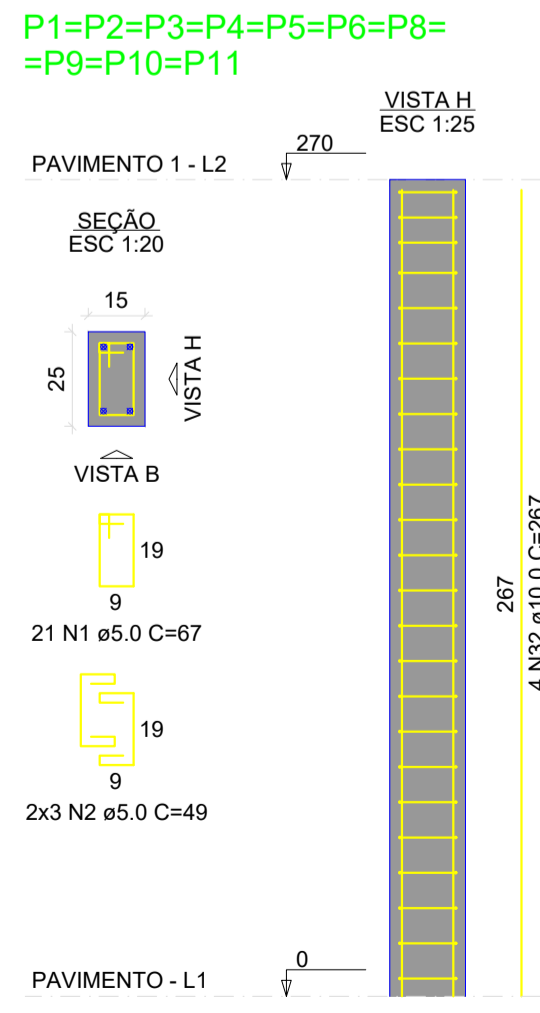
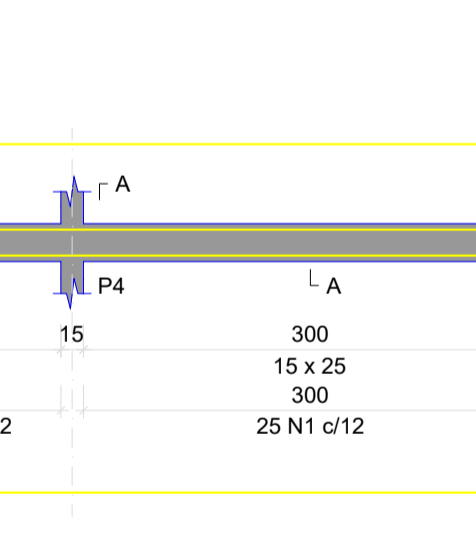
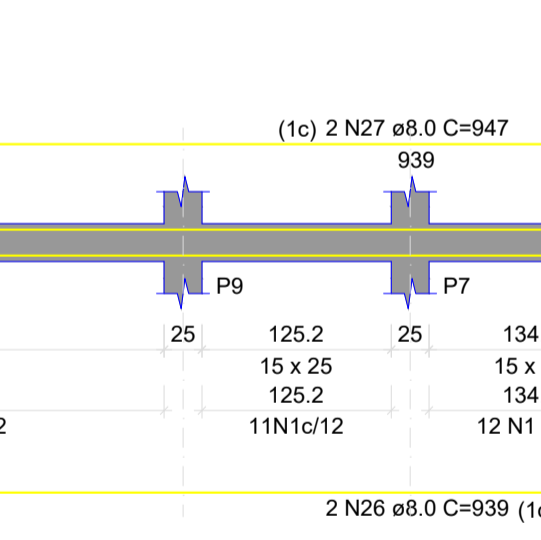
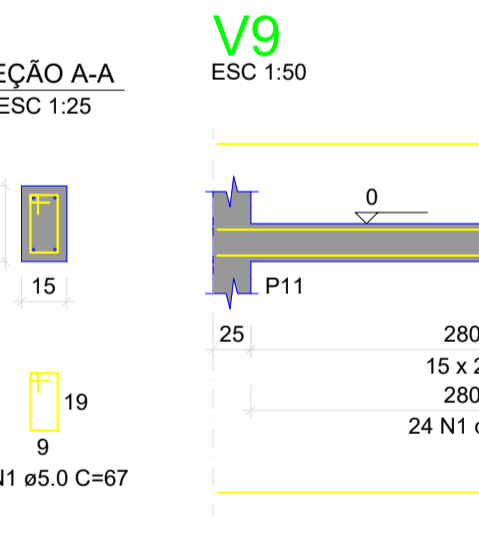
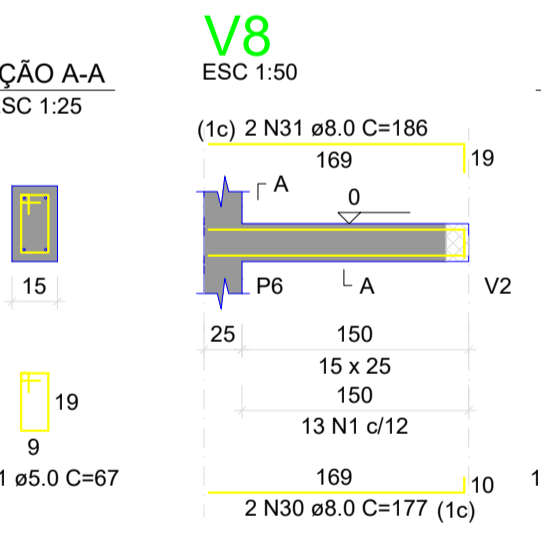
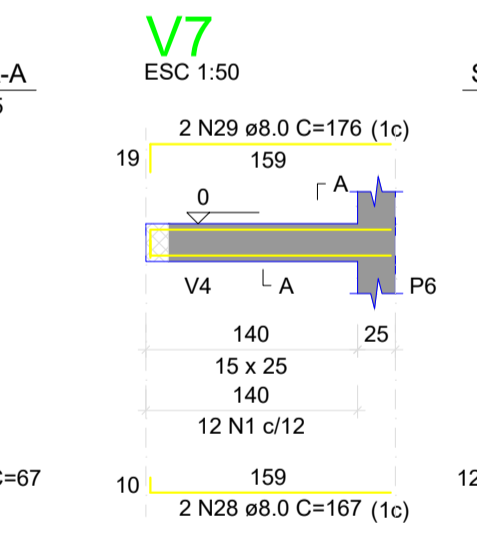
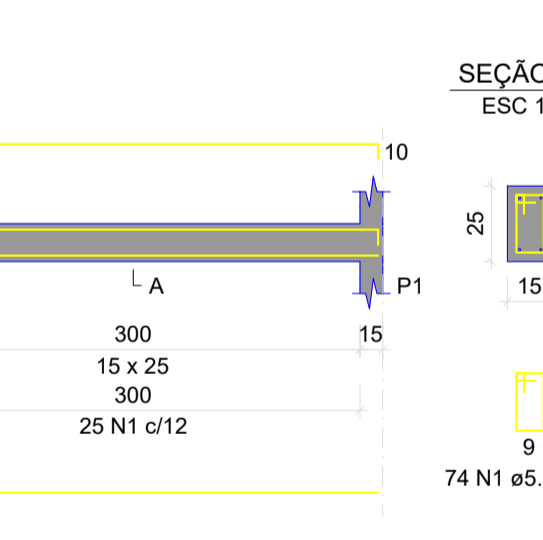
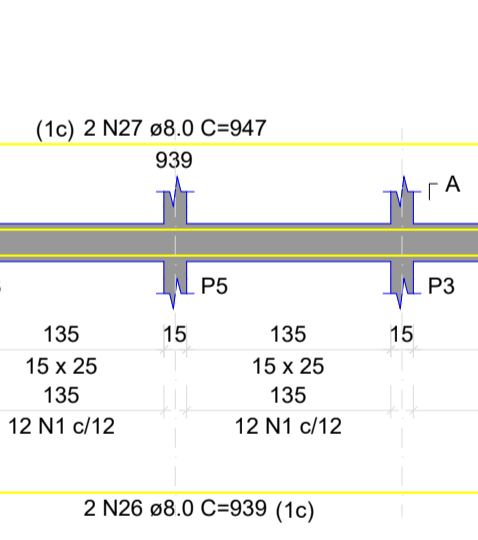
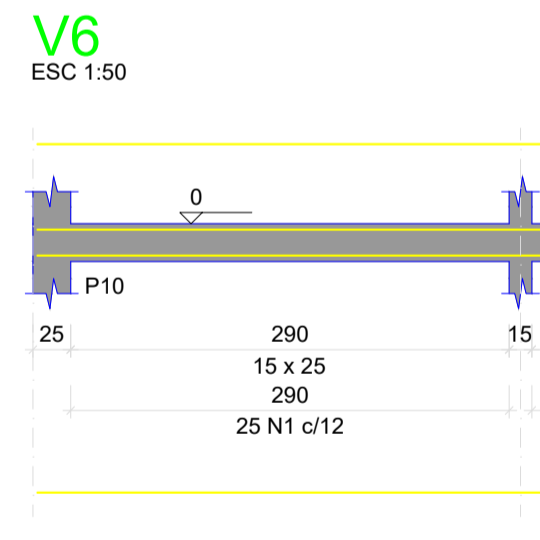
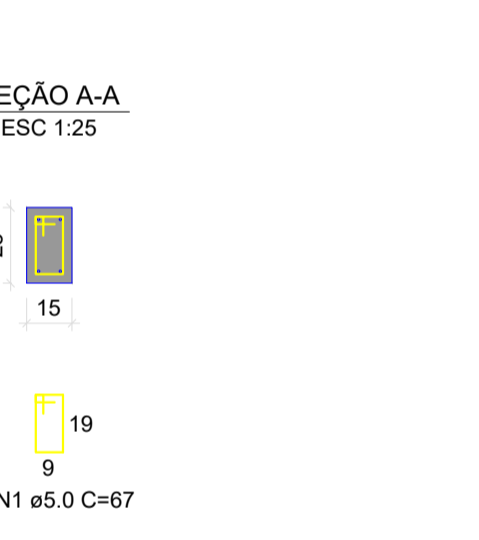
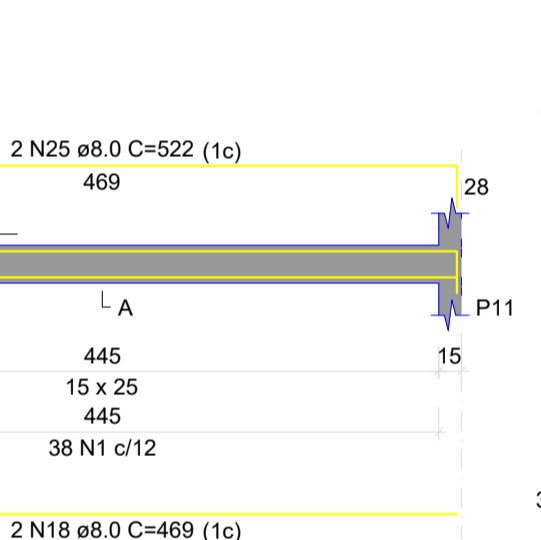
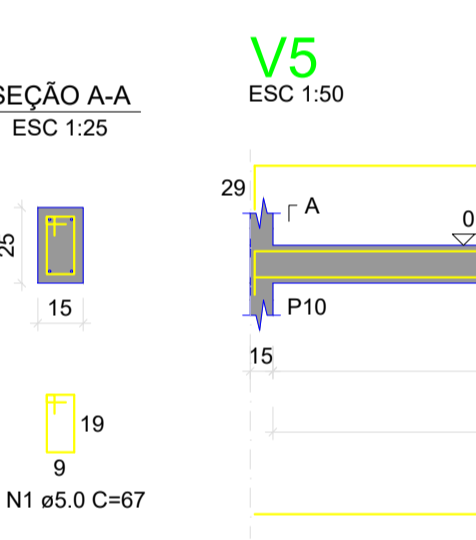
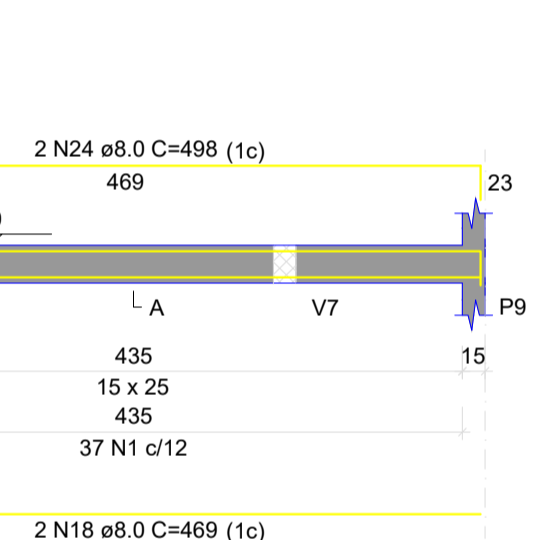
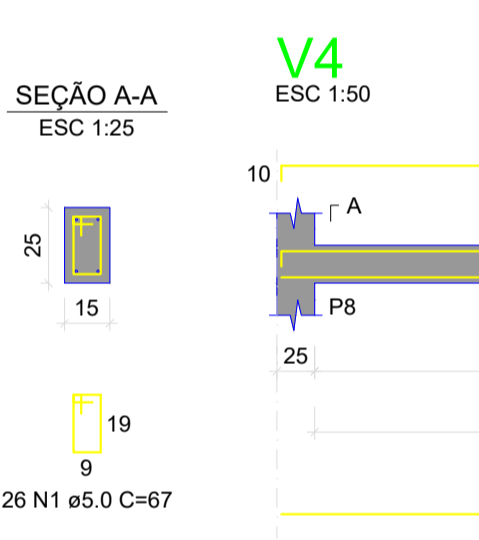
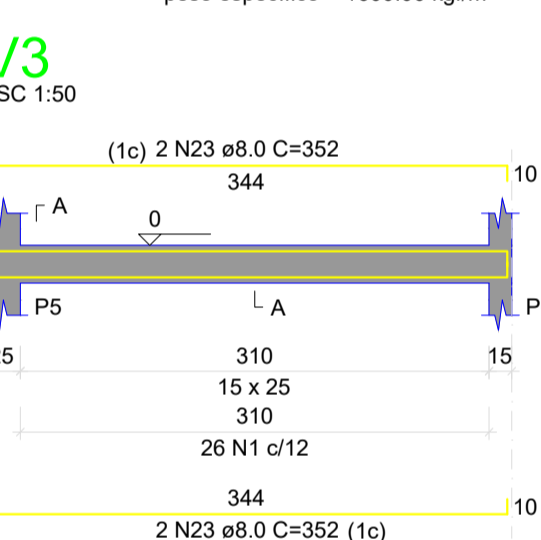
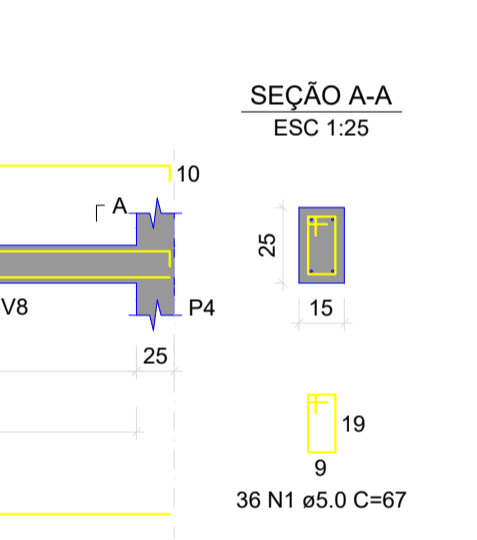
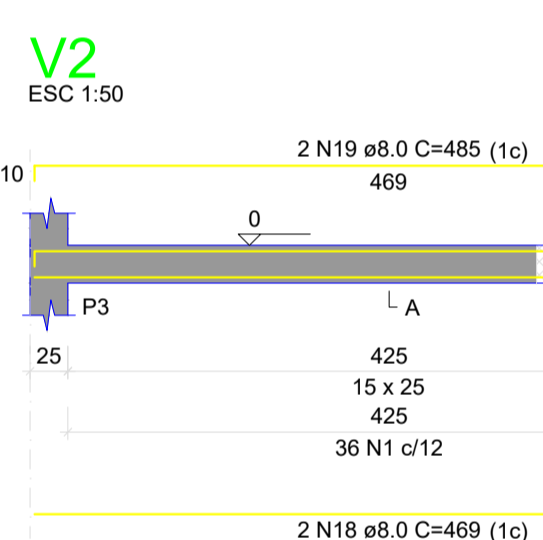
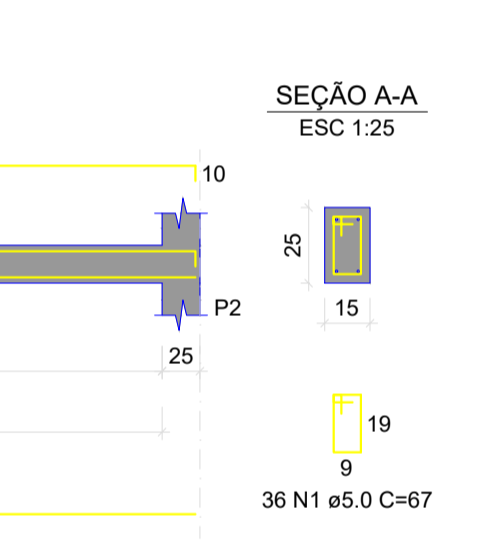
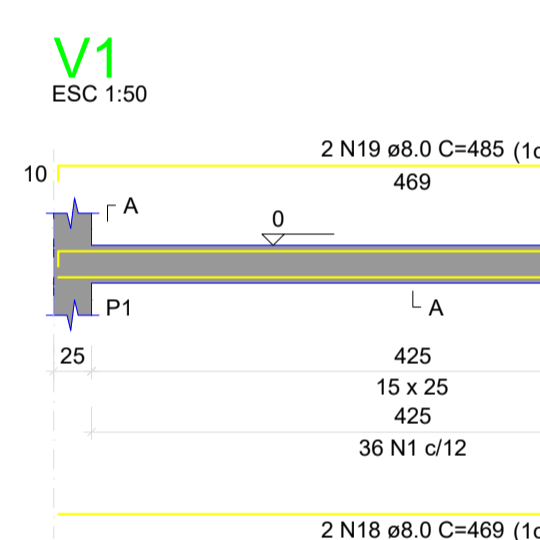

PROJETO: AMPLIAÇÃO ESTRUTURAL

LOCAL DA OBRA: CASA DOS JUÍZES

TÍTULO: PROJETO ESTRUTURAL

SECRETARIA DE PLANEJAMENTO E URBANISMO

Secretário AMAURY SILVA

DEPARTAMENTO TÉCNICO DE ENGENHARIA E ARQUITETURA

Arquiteta CAMILLA GARCIA Eng. Civil VALTER G. DOS SANTOS
Arquiteta FELIPE SCARAMUZZA Eng. Civil SILBERTO PROVENZI
Arquiteta WALESKA C. MACHADO Eng. Civil EDUARDO DEVICELLI
Arquiteta ANAJARA MELLO Eng. Civil LAURA G. A. DE ALMEIDA

ENDEREÇO DA OBRA: Rua Claudino Fontana, bairro Centro.

ÁREA: TOTAL: 44,89 M2

DATA: MARÇO 2026

PRANCHA: 3/4

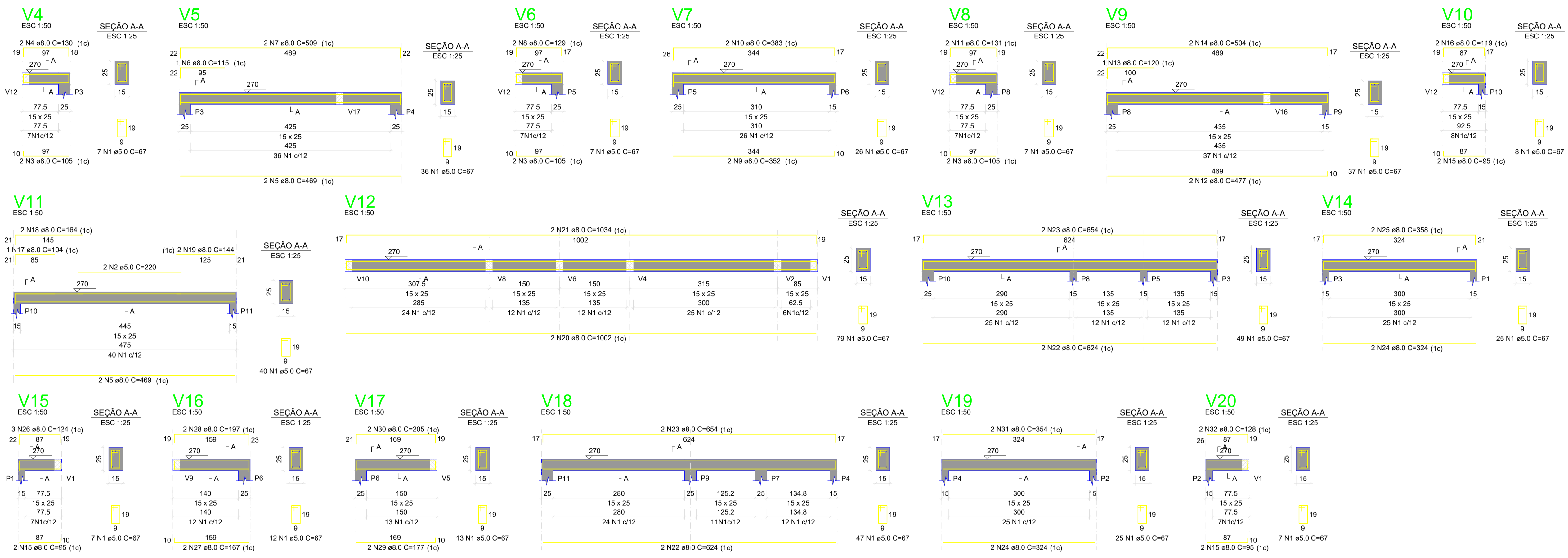

RELAÇÃO DO AÇO

AÇO	N	DIAM (mm)	QUANT	C.UNIT (cm)	C.TOTAL (cm)
CA60	1	5.0	432	67	28944
	2	5.0	2	220	440
CA50	3	8.0	6	105	630
	4	8.0	2	130	260
	5	8.0	4	469	1876
	6	8.0	1	115	115
	7	8.0	2	509	1018
	8	8.0	2	129	258
	9	8.0	2	352	704
	10	8.0	2	383	766
	11	8.0	2	131	262
	12	8.0	2	477	954
	13	8.0	1	120	120
	14	8.0	2	504	1008
	15	8.0	6	95	570
	16	8.0	2	119	238
	17	8.0	1	104	104
	18	8.0	2	164	328
	19	8.0	2	144	288
	20	8.0	2	1002	2004
	21	8.0	2	1034	2068
	22	8.0	4	624	2496
	23	8.0	4	654	2616
	24	8.0	4	324	1296
	25	8.0	2	358	716
	26	8.0	3	124	372
	27	8.0	2	167	334
	28	8.0	2	197	394
	29	8.0	2	177	354
	30	8.0	2	205	410
	31	8.0	2	354	708
	32	8.0	2	128	256

RESUMO DO AÇO

AÇO	DIAM (mm)	C.TOTAL (m)	PESO + 10% (kg)
CA50	8.0	236.2	102.1
CA60	5.0	283.8	49.8
PESO TOTAL (kg)			
CA50			102.1
CA60			49.8

Volume de concreto (C-25) = 1.88 m³
 Área de forma = 32.61 m²

PROJETO: AMPLIAÇÃO ESTRUTURAL	Prefeitura Municipal de Curitiba
LOCAL DA OBRA: CASA DOS JUIZES	
TÍTULO: PROJETO ESTRUTURAL	Secretaria de Planejamento e Urbanismo
SECRETARIA DE PLANEJAMENTO E URBANISMO Secretário AMAURY SILVA	ÁREA: TOTAL: 44,89 M2
DEPARTAMENTO TÉCNICO DE ENGENHARIA E ARQUITETURA Arquiteta CAMILLA GARCIA Eng. Civil VALTER G. DOS SANTOS Arquiteta FELIPE SCARAMUZZA Eng. Civil SILBERTO PROVVISI Arquiteta WALESKA C. MACHADO Eng. Civil EDUARDO DEVIGILLI Arquiteta ANAJARA MELLO Eng. Civil LAURA G. A. DE ALMEIDA Arquiteta JOSIELLE DO PRADO PRANDI	DATA: MARÇO 2026
ENDEREÇO DA OBRA: Rua Claudino Fontana, bairro Centro.	PRANCHA: 4/4

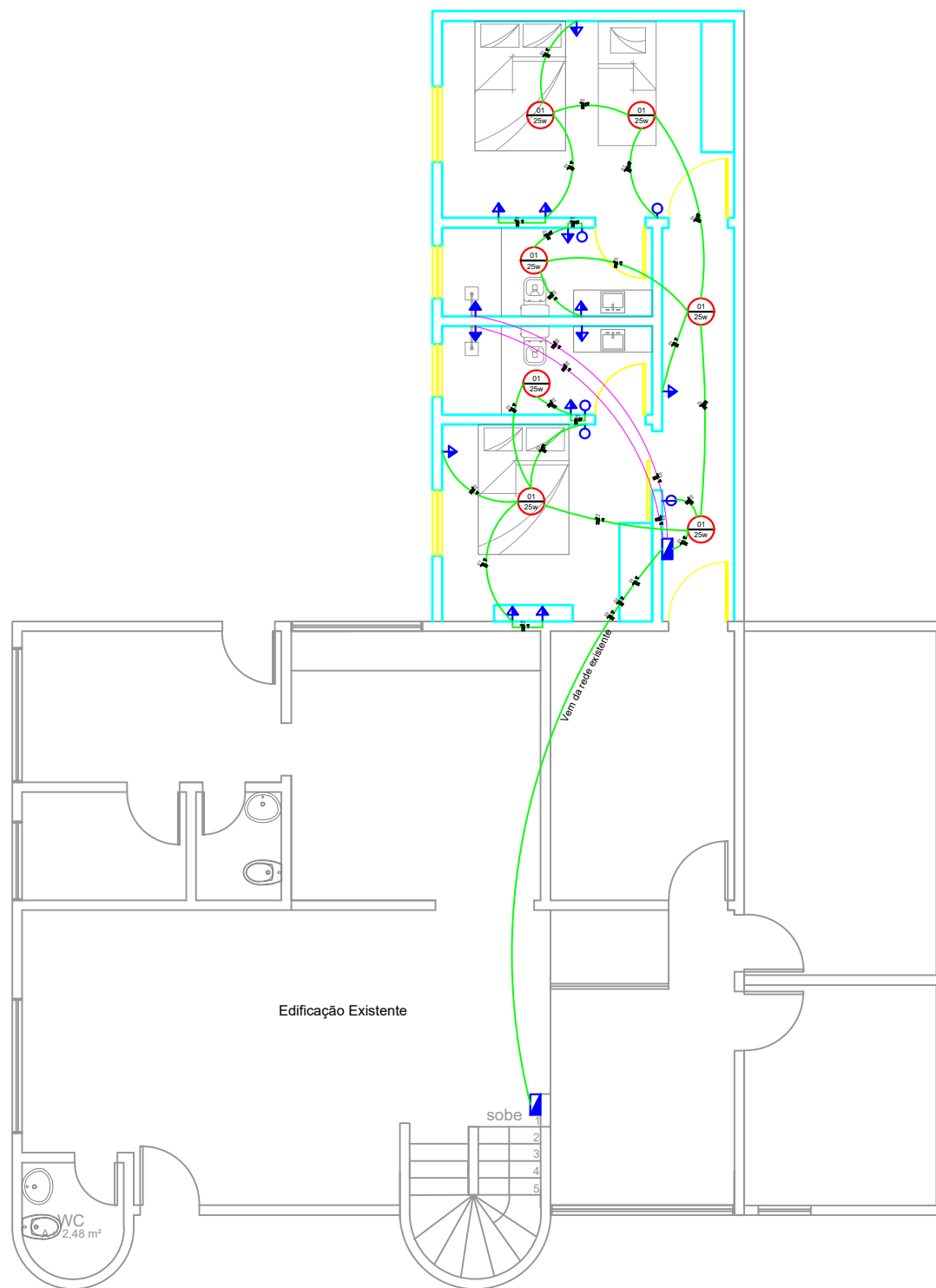

PROJETO ELÉTRICO PAVIMENTO TÉRREO (ÁREA NOVA)
Esc. 1/100

Quadro de cargas elétrico

Circuitos	Pontos de Luz		Tomadas		Total	Bitola	Disjuntor
	Nº	Watts	Nº	Watts			
1	07	175	11	1100	1275	2.5	20
2	-	-	01	5500	5500	6.0	30
3	-	-	01	5500	5500	6.0	30
TOTAL	07	175	13	12100	12.275	-	50

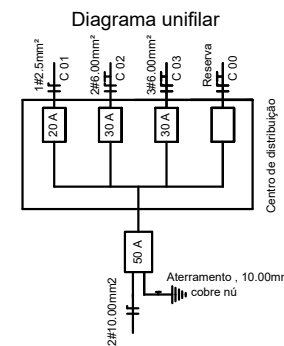

- LEGENDA ELÉTRICO**
- Ponto de Luz na parede (Arandela)
 - Ponto de luz incandescente no teto
 - Ponto de luz fluorescente no teto
 - Interruptor de duas secções , h : 1.20 m
 - Interruptor de três secções , h : 1.20 m
 - Interruptor com tomada , h : 1.20 m
 - Interruptor paralelo , h : 1.20 m
 - Tomada bipolar , h : 0.30 m
 - Tomada bipolar alta , h : 1.20 m
 - Tomada bipolar alta , h : 2.20 m
 - Espera para chuveiro , h : 2.10 m
 - Cigarra de campainha , h : 2.10 m
 - Espera para telefone , h : 0.30 m
 - Espera para antena de tv , h : 1.80 m
 - Centro de distribuição , h : 1.20 m
 - Quadro de medidores , h : 1.20 m
 - *Eletrodutos não cotados Ø 3/4"

- LEGENDA**
- Edificação Existente
 - Edificação Nova

PROJETO ELÉTRICO	Prefeitura Municipal de Curitiba Secretaria de Planejamento e Urbanismo
LOCAL DA OBRA: CASA DE ACOLHIMENTO TEMPORÁRIO PARA MULHERES	
TÍTULO: Projeto Elétrico de Instalações Prediais	
SECRETARIA DE PLANEJAMENTO E URBANISMO Secretário Amaury Silva	ÁREA: ÁREA TOTAL.....44,17m²
Dpto. Téc. de Eng. e Arq.	DATA: ABR 2026
Arquiteta ANAJARA MELLO Eng. Civil VALTER G. DOS SANTOS Arquiteto FELIPE SCARAMUZZA Eng. Civil SILBERTO PROVESI Arquiteta JOSIELLE P. PRANDI Eng. Civil EDUARDO DEVIGILLI Arquiteta CAMILLA GARCIA Eng. Civil LAURA ALBINO	PRANCHA: P 1/1
ENDEREÇO DA OBRA: R. Claudino Fontana, nº 101 Centro - Curitiba/SC	