

**PADRÃO DE CORES**

CASAS CONSTRUIDAS LADO A LADO  
Seguir padrão azul - amarelo - verde

**PARÂMETROS MÍNIMOS DE LOTE**

LOTES DE MEIO DE QUADRA

Área mínima = 170,00m<sup>2</sup>

Dimensões mínimas = 10,00m (frente) x 17,00m (profundidade)

Afastamento lateral mínimo = 1,50m

Afastamento frontal mínimo = 5,00m

Resistência mínima do solo = 1,5 kgf/cm<sup>2</sup>

LOTES DE ESQUINA

Área mínima = 212,5m<sup>2</sup>

Dimensões mínimas = 12,50m (frente) x 17,00m (profundidade)

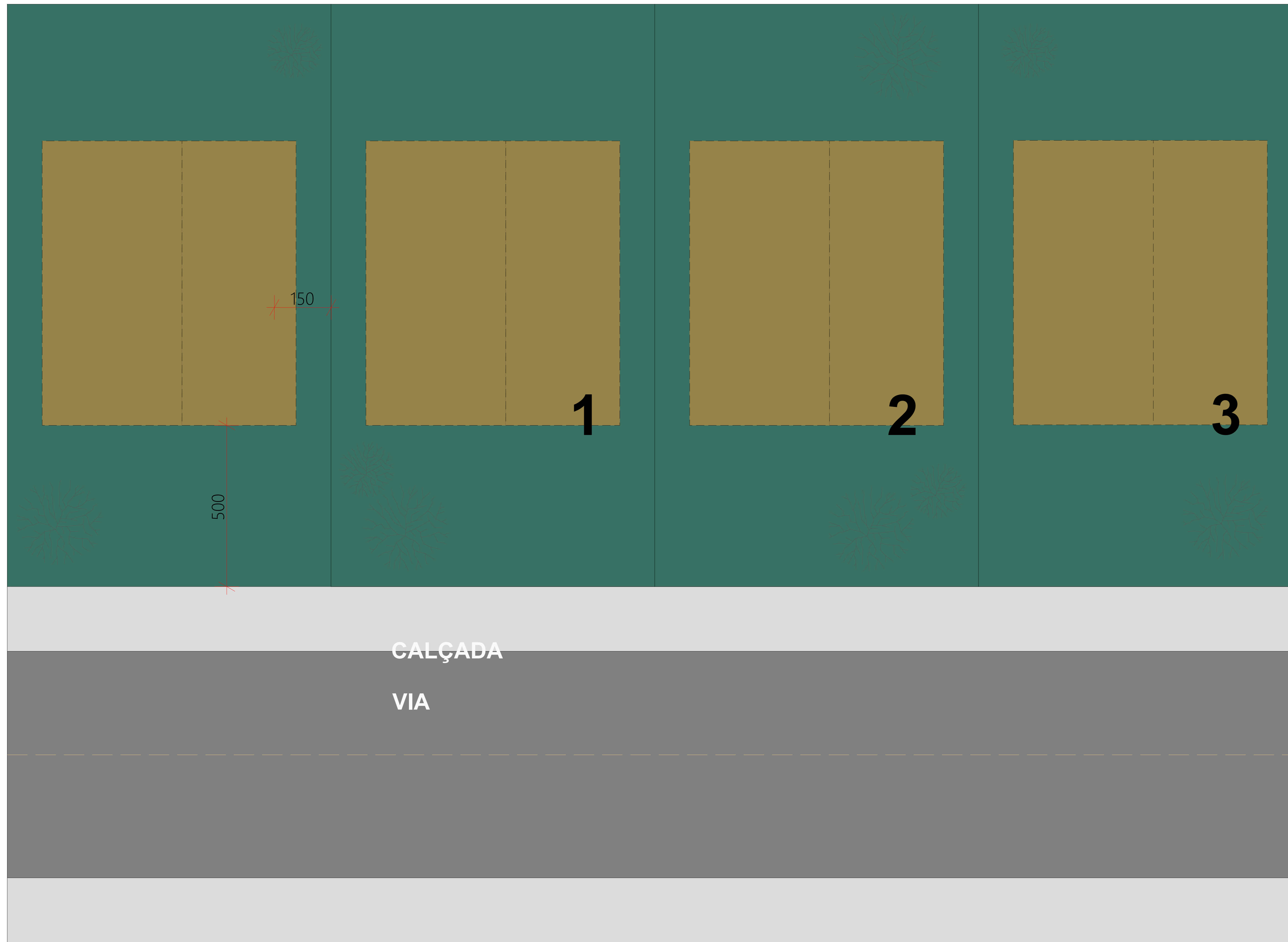

IMPLANTAÇÃO  
ESC.:1:50

PROJETO: <b>PROJETO CASA CATARINA</b>	 Prefeitura Municipal de Curitiba Secretaria de Planejamento e Urbanismo
LOCAL DA OBRA: <b>LOTEAMENTO SANTA FELICIDADE</b>	
TÍTULO: <b>PLANTA BAIXA CASA CATARINA</b>	ÁREA: <b>TOTAL: 56,56 m<sup>2</sup></b>
<b>SECRETARIA DE PLANEJAMENTO E URBANISMO</b> Secretário AMAURY SILVA	DATA: <b>DEZEMBRO 2025</b>
<b>DEPARTAMENTO TÉCNICO DE ENGENHARIA E ARQUITETURA</b> Arquiteta DAIANA PENTEADO Eng. Civil VALTER G. DOS SANTOS Arquiteta FELIPE SCARAMUZZA Eng. Civil SILBERTO PROVESI Arquiteta WALESKA C. MACHADO Eng. Civil EDUARDO DE VIGLI Arquiteta ANAJARA MELLO Eng. Civil LAURA G. A. ALMEIDA Arquiteta JOSIELLE P. PRANDI Eng. Eletricista EDUARDO E. F. SANTOS	PRANCHAS: <b>1/9</b>
ENDEREÇO DA OBRA: Loteamento Santa Felicidade, São Francisco - Curitiba/SC	

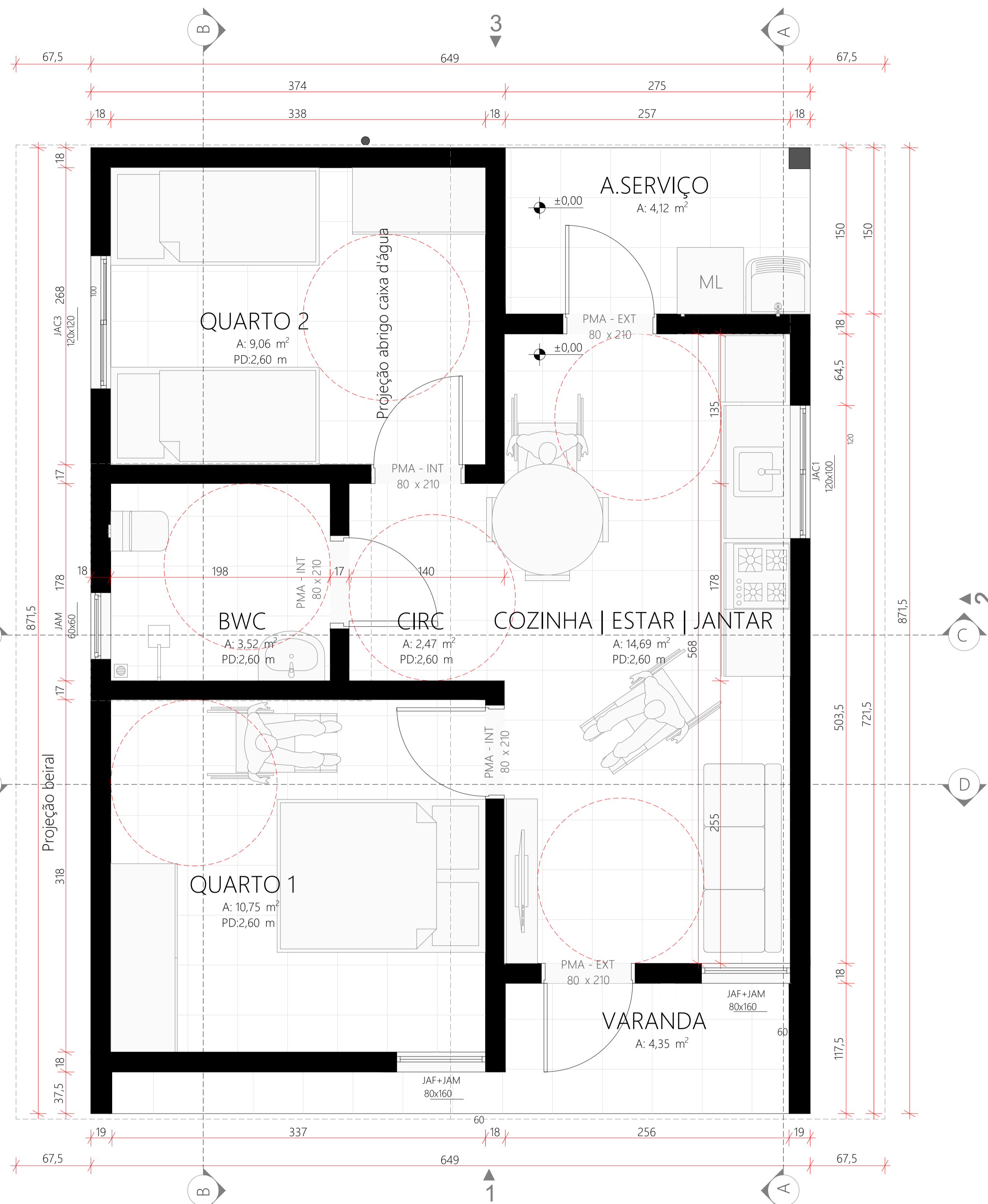

PLANTA - TÉRREO  
ESC.:1:50

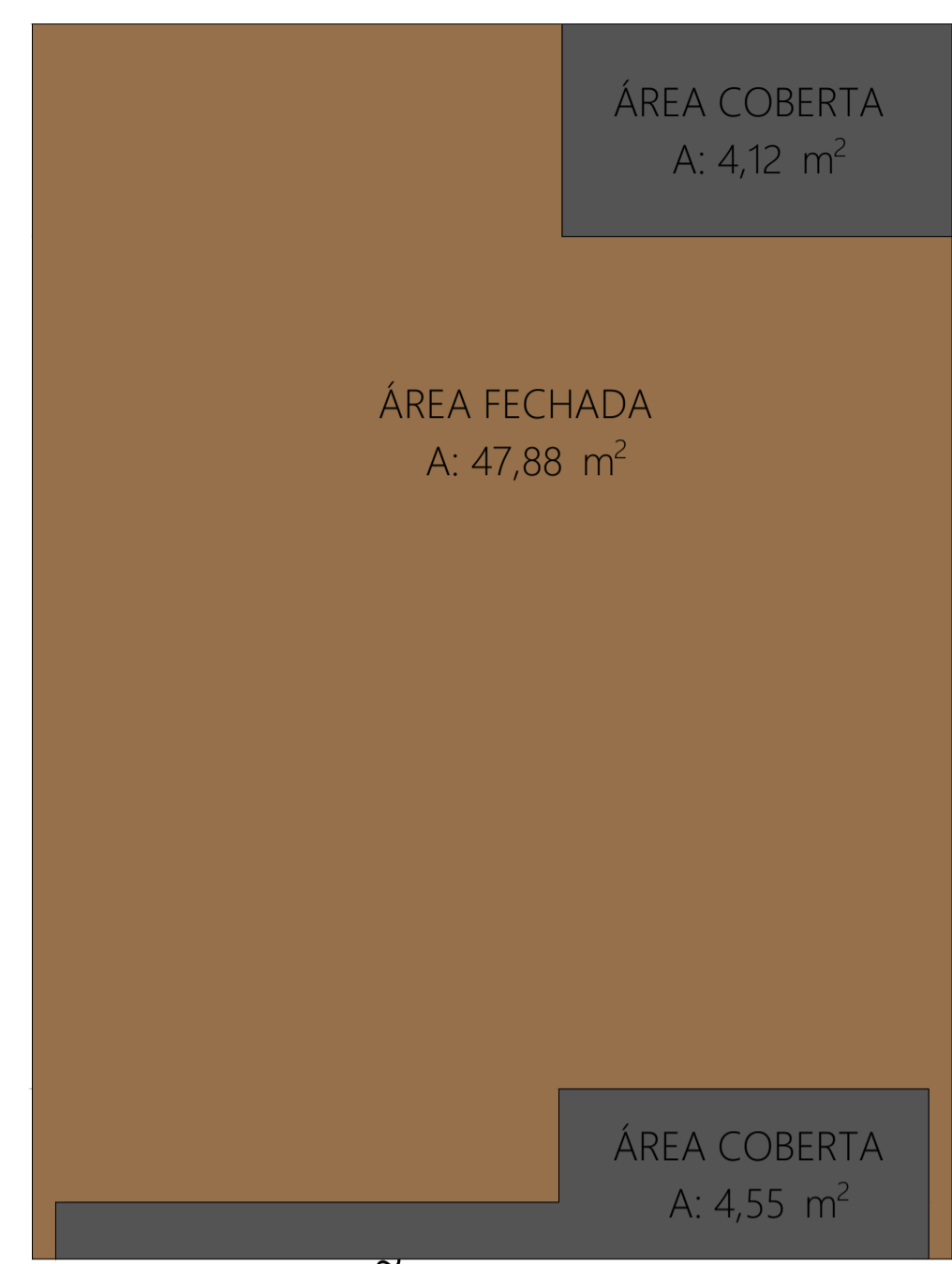

OCUPAÇÃO  
ESC.:1:50

QUADRO DE ÁREAS PRIVATIVAS		
TIPO DE ÁREA	AMBIENTE	ÁREA
ÁREA COBERTA	VARANDA	4,12
ÁREA COBERTA	A. SERVIÇO	4,55
ÁREA FECHADA	COZINHA, ESTAR, JANTAR, QUARTOS E BWC	47,88
		56,55 m²

ÁREA ÚTIL INTERNA	
Ambiente	Área Medida
BWC	3,52
CIRC	2,47
COZINHA   ESTAR   JANTAR	14,69
QUARTO 1	10,75
QUARTO 2	9,06
	40,49 m²

ESTILO	JANELAS			
	JAC1	JAC3	JAF+JAM	JAM
QUANTIDADE	1	1	2	1
TIPO	Correr	Correr	Maxim-ar/ fixa	Maxim-ar
FOLHAS	02 folhas	02 folhas	02 folhas	01 folhas
DIMENSÕES	120x100	120x120	80x160	60x60
PEITORIL	1,00	1,00	0,60	1,60
VERGA	2,20	2,20	2,20	2,20
MATERIAL	Alumínio; Vidro	Alumínio; Vidro	Alumínio; Vidro	Alumínio; Vidro

ÁREA ÚTIL EXTERNA	
Ambiente	Área Medida
A.SERVIÇO	4,12
VARANDA	4,55
	8,67 m²

ESTILO	PORTAS	
	PMA - EXT	PMA - INT
QUANTIDADE	2	3
TIPO DE ABERTURA	Abrir	Abrir
DIMENSÕES	80x210	80x210
MATERIAL	Madeira maciça	Madeira

PROJETO: <b>PROJETO CASA CATARINA</b>	
LOCAL DA OBRA: <b>LOTEAMENTO SANTA FELICIDADE</b>	
TÍTULO: <b>PLANTA BAIXA CASA CATARINA</b>	SECRETARIA DE PLANEJAMENTO E URBANISMO Secretário AMAURY SILVA
SECRETARIA DE PLANEJAMENTO E URBANISMO	
DEPARTAMENTO TÉCNICO DE ENGENHARIA E ARQUITETURA	ÁREA: <b>TOTAL: 56,56 m²</b>
Arquiteta: DAIANA PENTEADO Arquiteto: FELIPE SCARANUZZA Arquiteta: WALESKA C. MACHADO Arquiteta: ANAJARA MELLO Arquiteta: JOSIELLE P PRANDI	Eng. Civil: VALTER G. DOS SANTOS Eng. Civil: SILBERTO PROVESI Eng. Civil: EDUARDO DE VIGLI Eng. Civil: LAURA G. A. ALMEIDA Eng. Eletricista: EDUARDO E. F. SANTOS
ENDEREÇO DA OBRA: Loteamento Santa Felicidade, São Francisco - Curitiba/SC	DATA: <b>DEZEMBRO 2025</b>
	PRANCHA: <b>2/9</b>

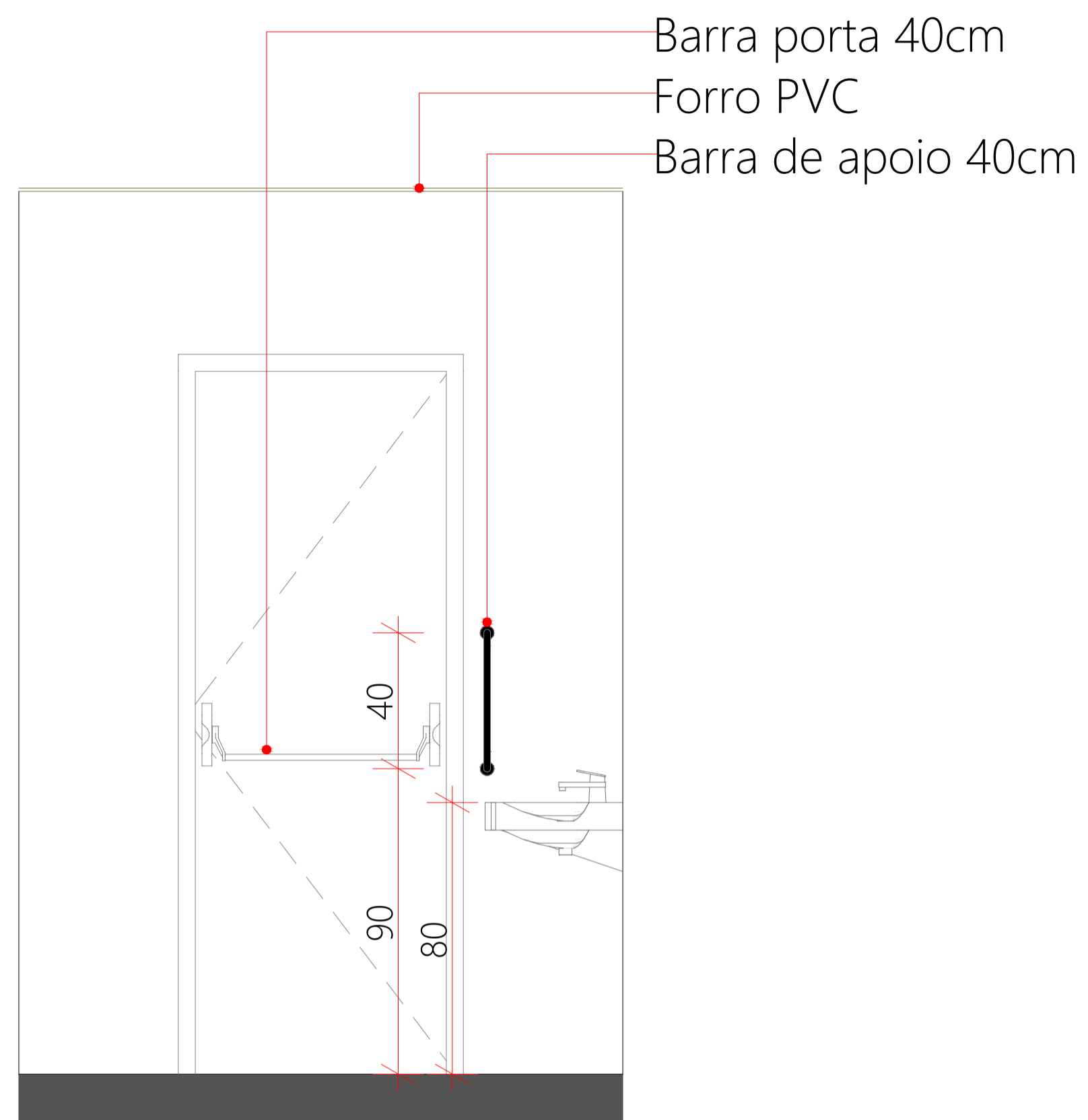

VISTA A  
ESC.:1:50

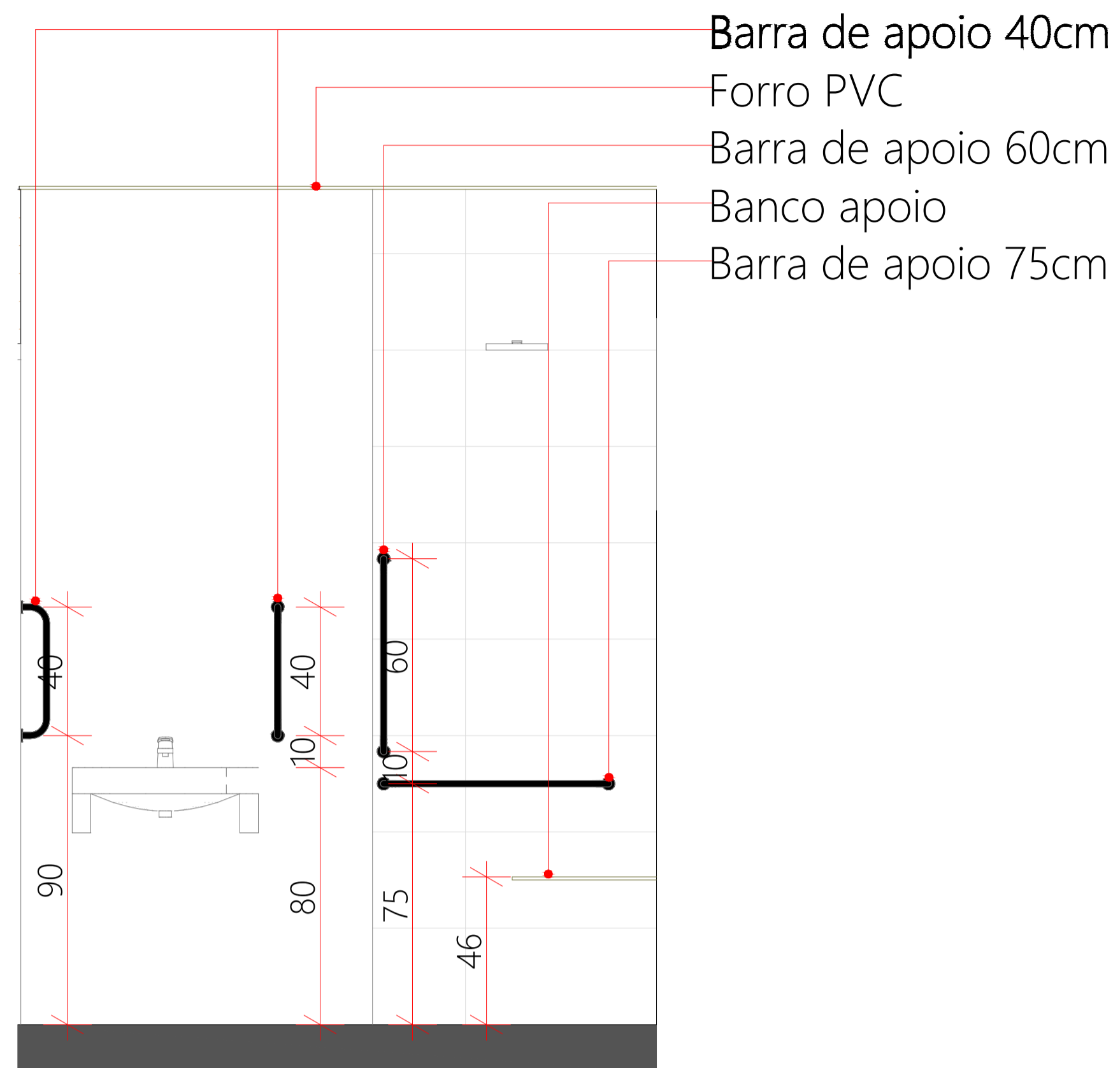

VISTA B  
ESC.:1:50

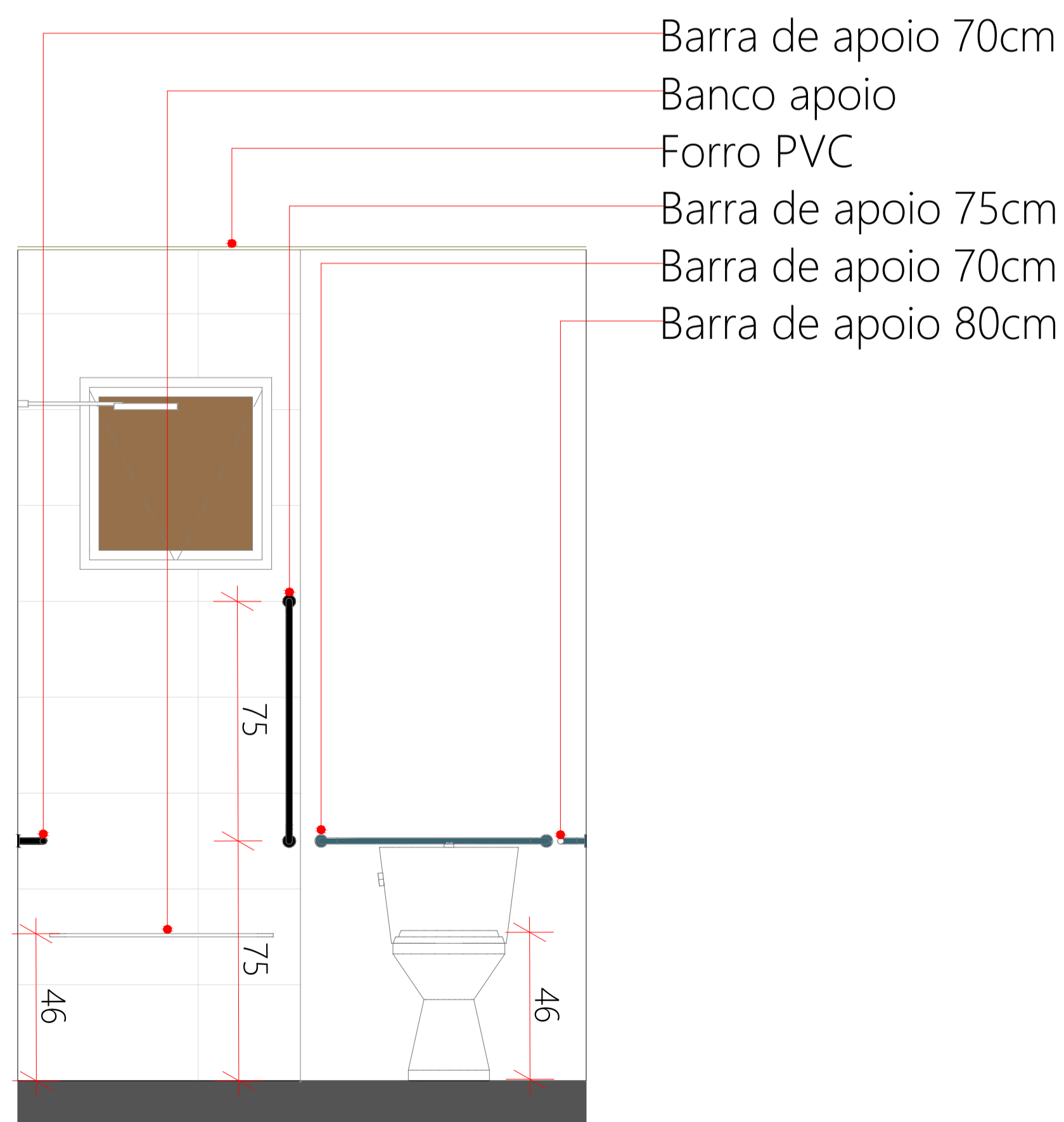

VISTA C  
ESC.:1:50

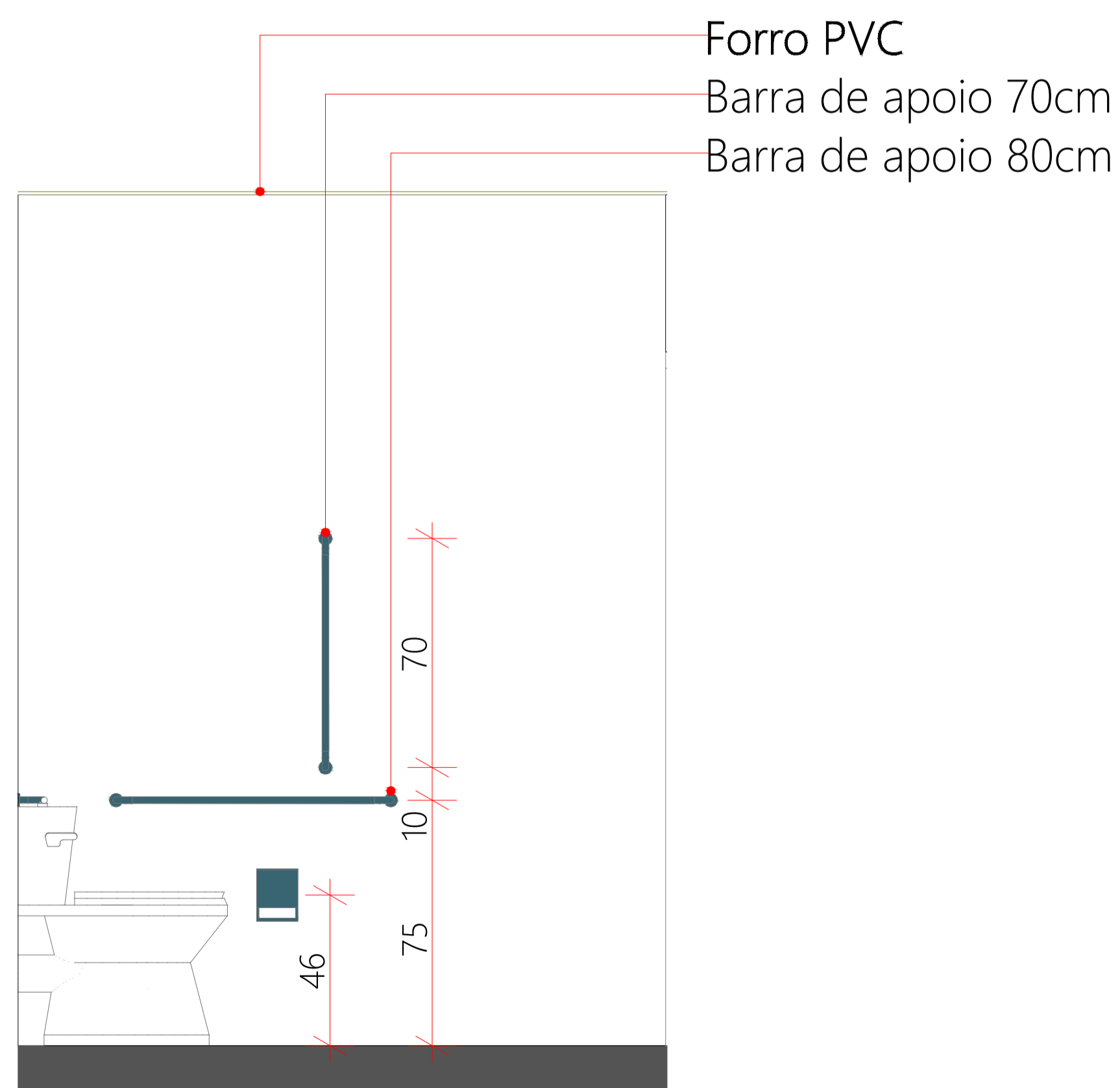

VISTA D  
ESC.:1:50

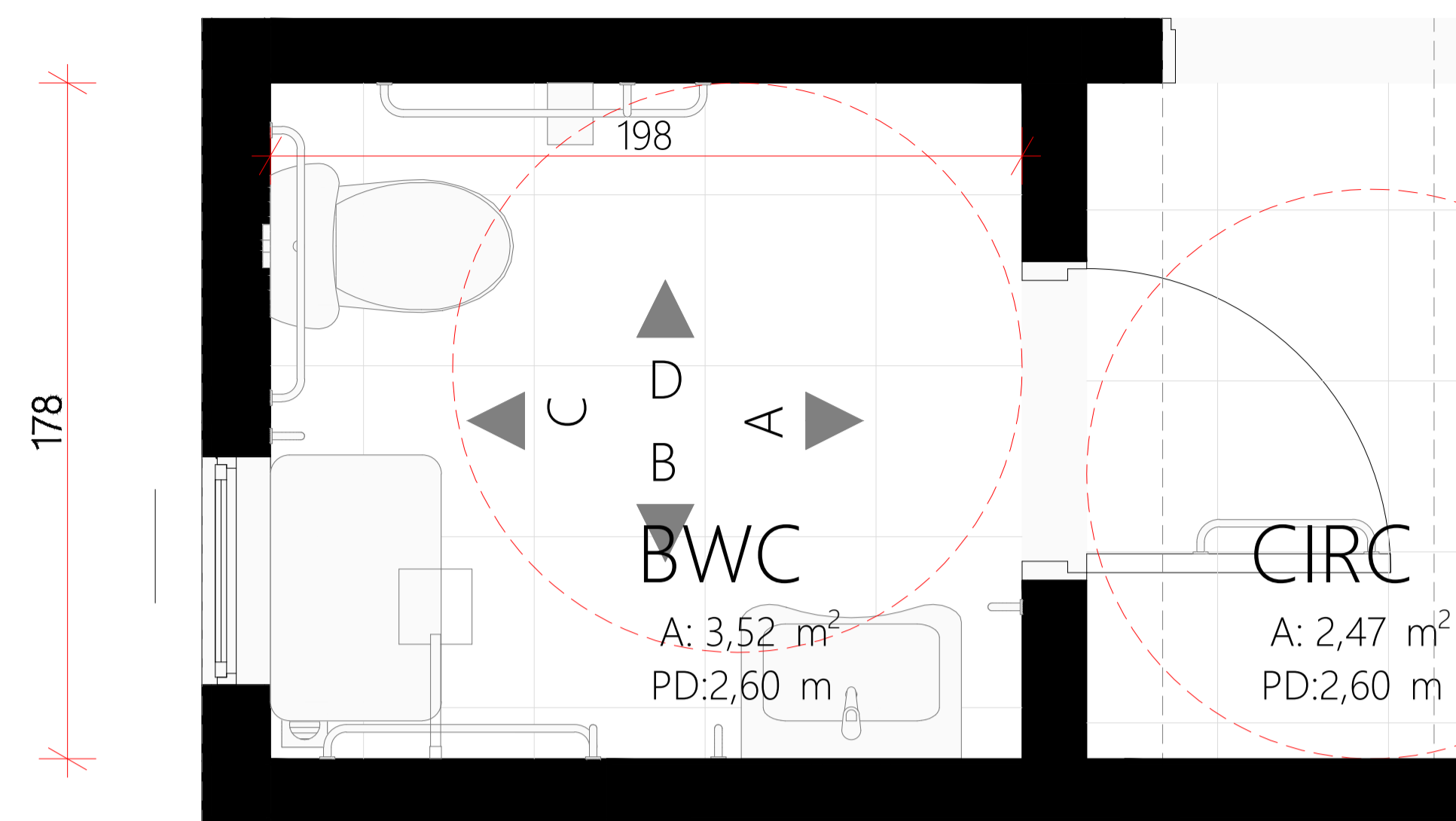

BANHEIRO ADAPTADO  
ESC.:1:30

Este banheiro deverá substituir banheiro convencional quando houver necessidade de adaptação de acessibilidade. As dimensões do banheiro permanecem as mesmas, mudando apenas os equipamentos (vaso e lavatório) e demais acessórios.

<b>PROJETO CASA CATARINA</b> LOCAL DA OBRA: <b>LOTEAMENTO SANTA FELICIDADE</b> TÍTULO: <b>PLANTA BAIXA CASA CATARINA - BANHEIRO</b> <b>SECRETARIA DE PLANEJAMENTO E URBANISMO</b> Secretário AMAURY SILVA		 Prefeitura Municipal de Curitiba Secretaria de Planejamento e Urbanismo
DEPARTAMENTO TÉCNICO DE ENGENHARIA E ARQUITETURA Arquiteta DAIANA PENTEADO Eng. Civil VALTER G. DOS SANTOS Arquiteta FELIPE SCARANUZZA Eng. Civil SILBERTO PROVESI Arquiteta WALESKA C. MACHADO Eng. Civil EDUARDO DE VIGLI Arquiteta ANAJARA MELLO Eng. Civil LAURA G. A. ALMEIDA Arquiteta JOSIELLE P. PRANDI Eng. Eletricista EDUARDO E. F. SANTOS		
ENDEREÇO DA OBRA: Loteamento Santa Felicidade, São Francisco - Curitiba/SC		ÁREA: <b>TOTAL: 56,56 m<sup>2</sup></b>  DATA: <b>DEZEMBRO 2025</b>  PRANCHA: <b>3/9</b>

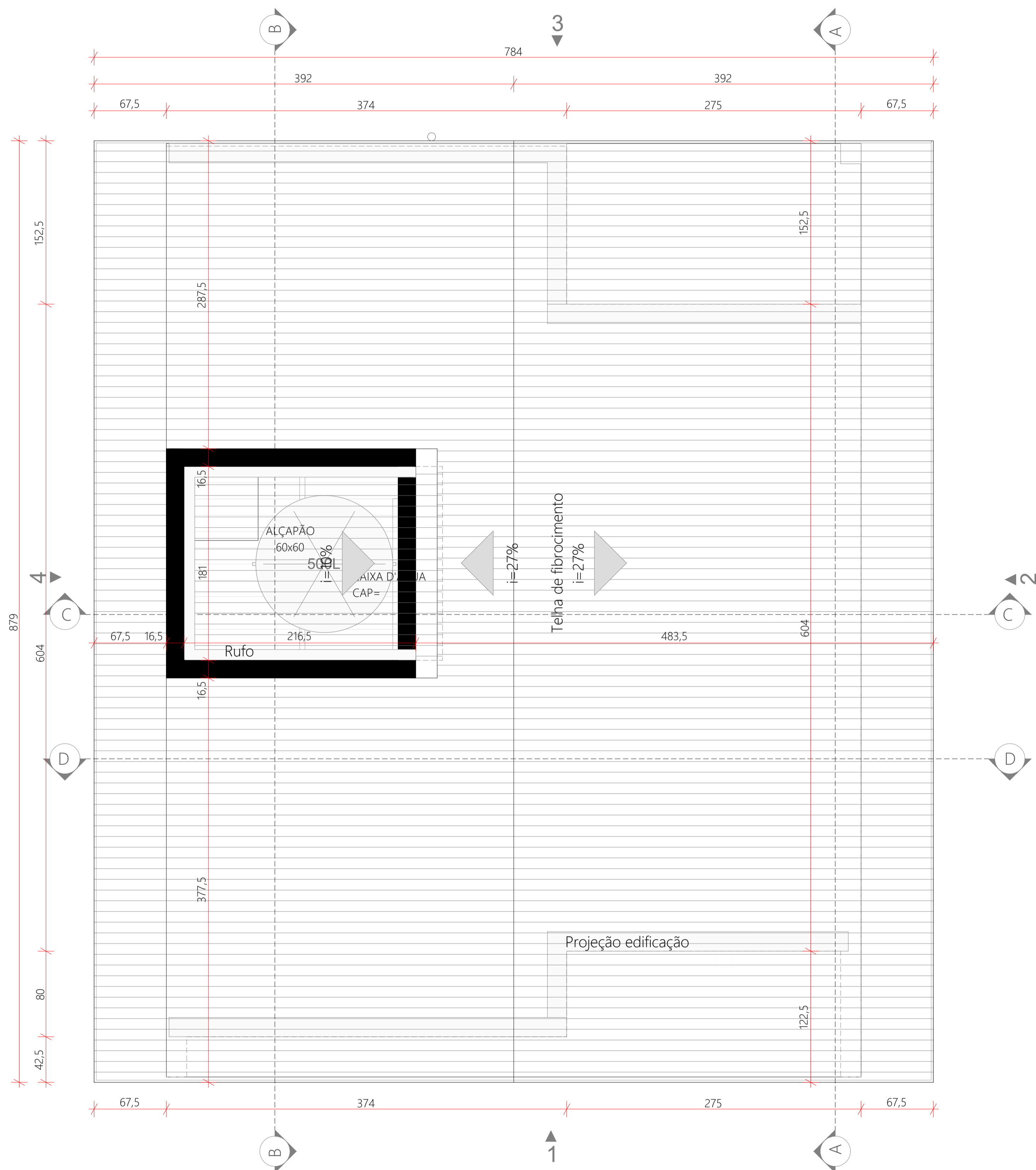

PLANTA - COBERTURA  
ESC.:1:50

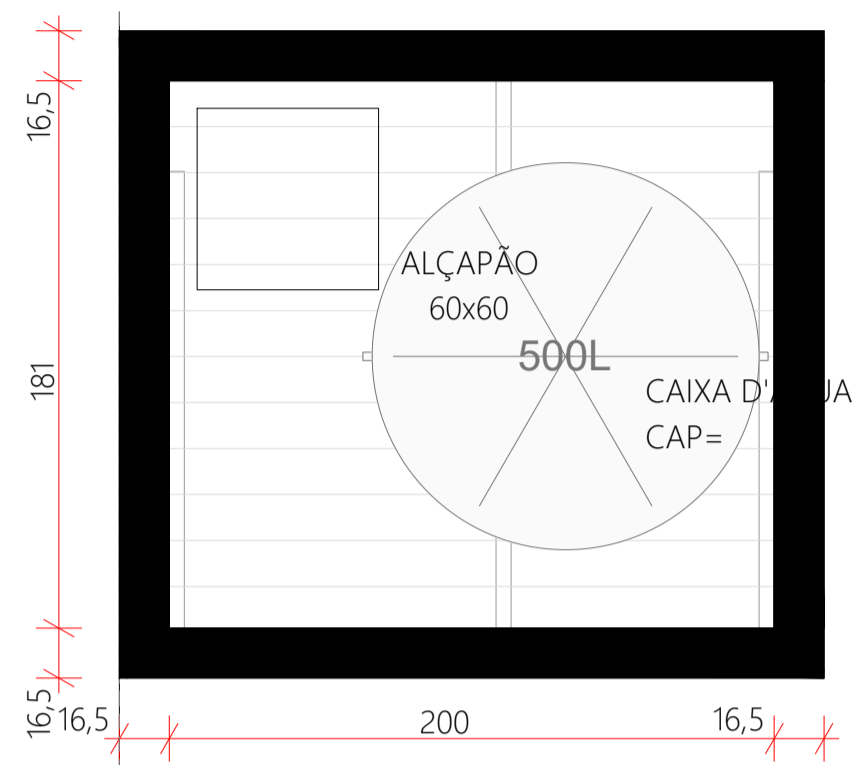

PLANTA BARRILETE  
ESC.:1:50

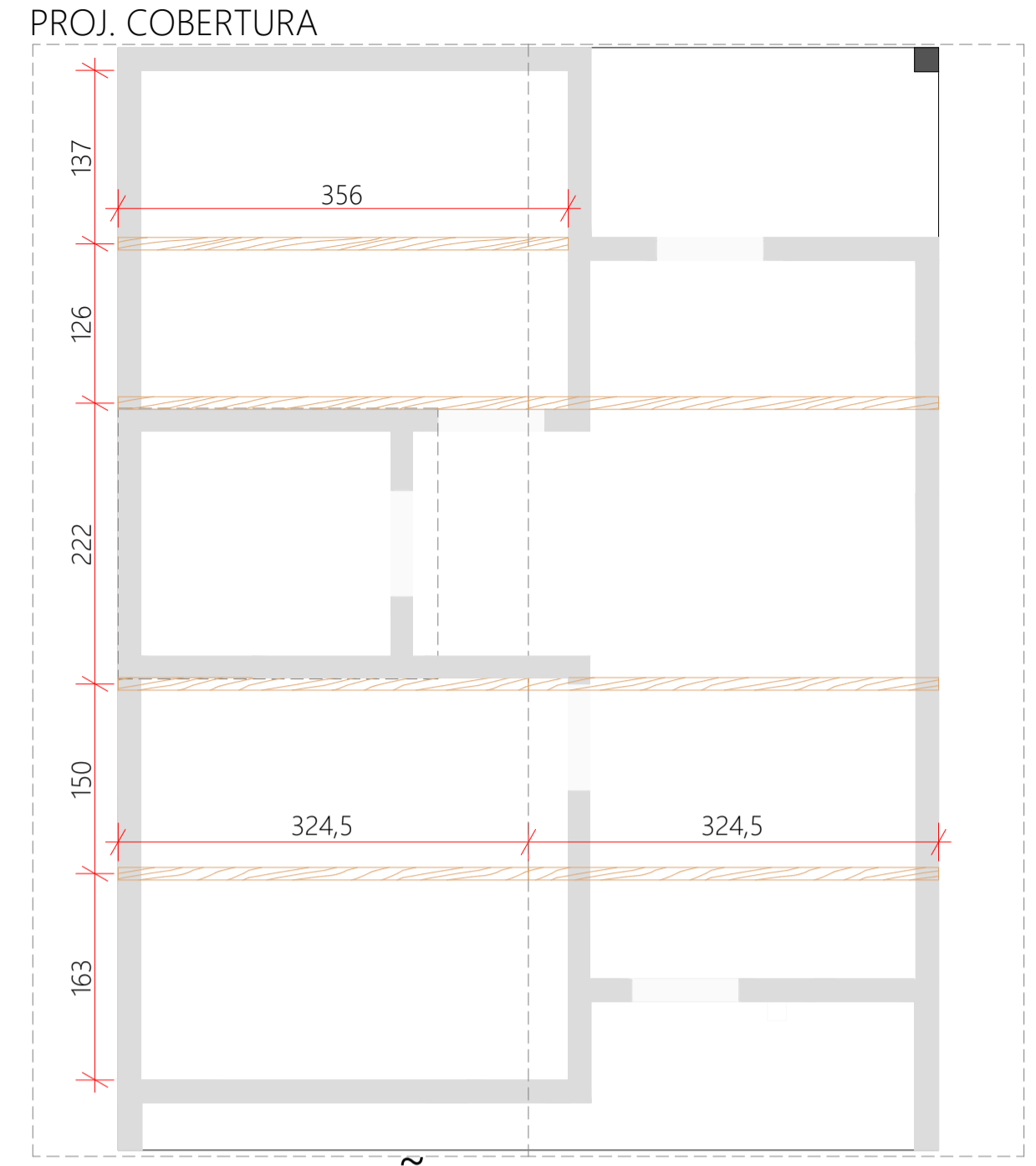

LOCALIZAÇÃO TRELIÇAS  
ESC.:1:50

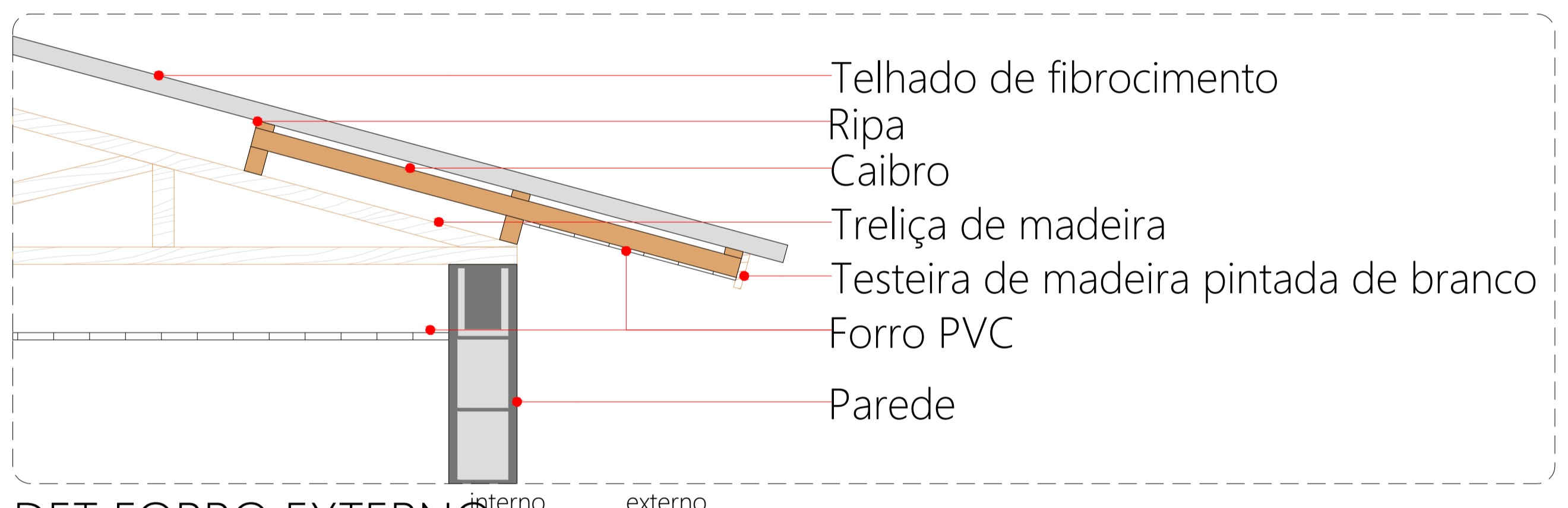

DET. FORRO EXTERNO  
ESC.:1:50

- Telhado de fibrocimento
- Ripa
- Caibro
- Treliça de madeira
- Testeira de madeira pintada de branco
- Forro PVC
- Parede

<b>PROJETO: PROJETO CASA CATARINA</b>		
<b>LOCAL DA OBRA: LOTEAMENTO SANTA FELICIDADE</b>		
<b>TÍTULO: PLANTA BAIXA CASA CATARINA - COBERTURA</b>		<b>SECRETARIA DE PLANEJAMENTO E URBANISMO</b> Secretário AMAURY SILVA
<b>DEPARTAMENTO TÉCNICO DE ENGENHARIA E ARQUITETURA</b>		
Arquiteta DAIANA PENTEADO Arquiteta FELIPE SCARANUZZA Arquiteta WALESKA C. MACHADO Arquiteta ANAÍARA MELLO Arquiteta JOSIELLE P. PRANDI	Eng. Civil VALTER G. DOS SANTOS Eng. Civil SILBERTO PROVISI Eng. Civil EDUARDO DE VIGLILLI Eng. Civil LAURA G. A. ALMEIDA Eng. Eletricista EDUARDO E. F. SANTOS	Área: <b>TOTAL: 56,56 m²</b>
<b>ENDEREÇO DA OBRA:</b> Loteamento Santa Felicidade, São Francisco - Curitiba/SC		DATA: <b>DEZEMBRO 2025</b>
		PRANCHA: <b>4/9</b>

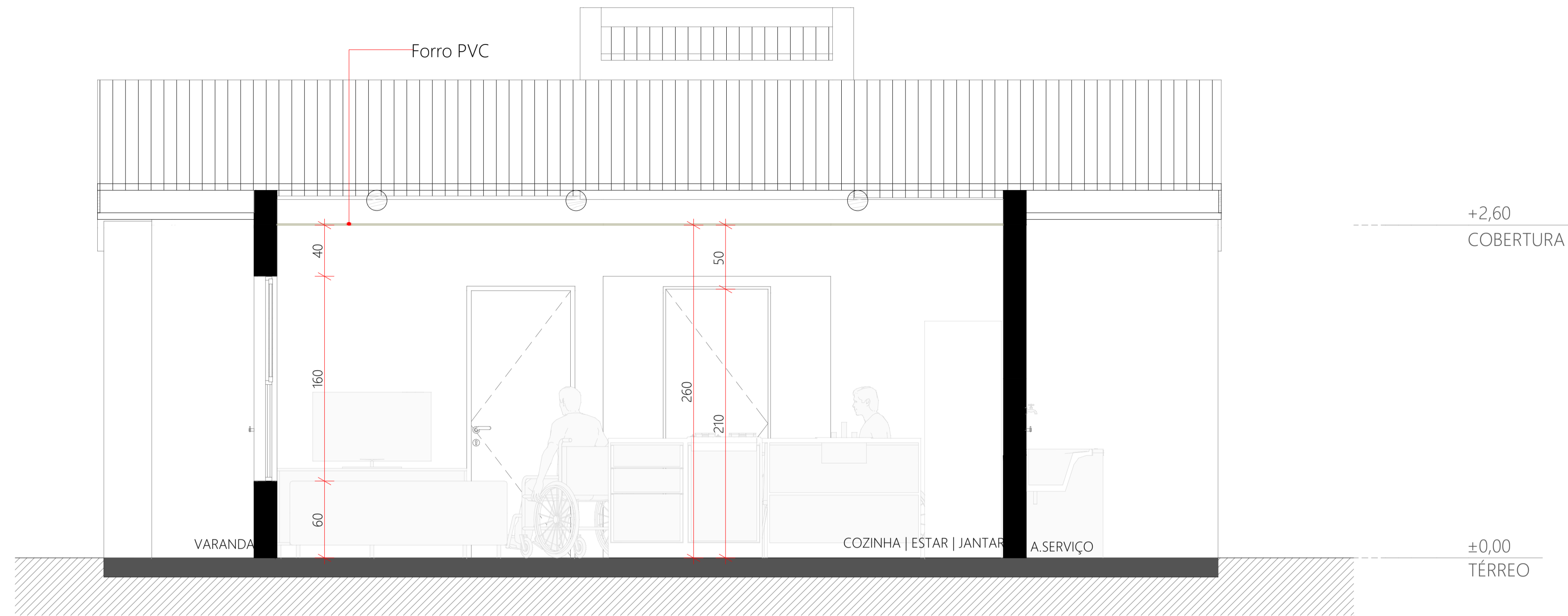

CORTE A  
ESC.:1:50

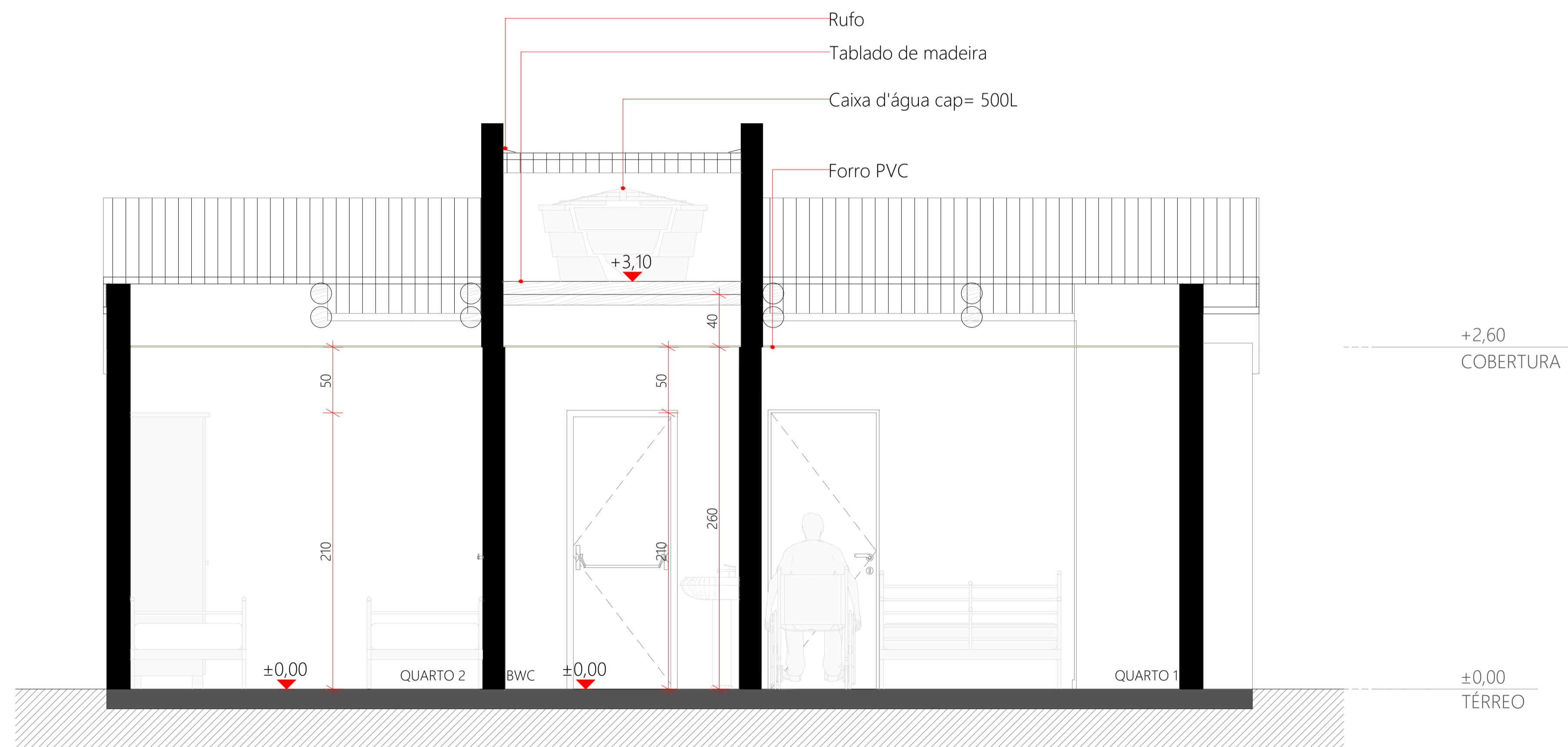

CORTE B  
ESC.:1:50

<b>PROJETO CASA CATARINA</b> LOCAL DA OBRA: <b>LOTEAMENTO SANTA FELICIDADE</b> TÍTULO: <b>CORTES A E B - CASA CATARINA</b> SECRETARIA DE PLANEJAMENTO E URBANISMO Secretário AMAURY SILVA		 Prefeitura Municipal de Curitiba Secretaria de Planejamento e Urbanismo
DEPARTAMENTO TÉCNICO DE ENGENHARIA E ARQUITETURA Arquiteta DAIANA PENTEADO Eng. Civil VALTER G. DOS SANTOS Arquiteta FELIPE SCARAMUZZA Eng. Civil SILBERTO PROVESI Arquiteta WALESKA C. MACHADO Eng. Civil EDUARDO DE VIGELLI Arquiteta ANA JARA MELLO Eng. Civil LAURA G. A. ALMEIDA Arquiteta JOSIELLE P. PRANDI Eng. Eletricista EDUARDO E. F. SANTOS		
ENDEREÇO DA OBRA: Loteamento Santa Felicidade, São Francisco - Curitiba/SC		ÁREA: <b>TOTAL: 56,56 m²</b>  DATA: <b>DEZEMBRO 2025</b>  PRANCHA: <b>5/9</b>

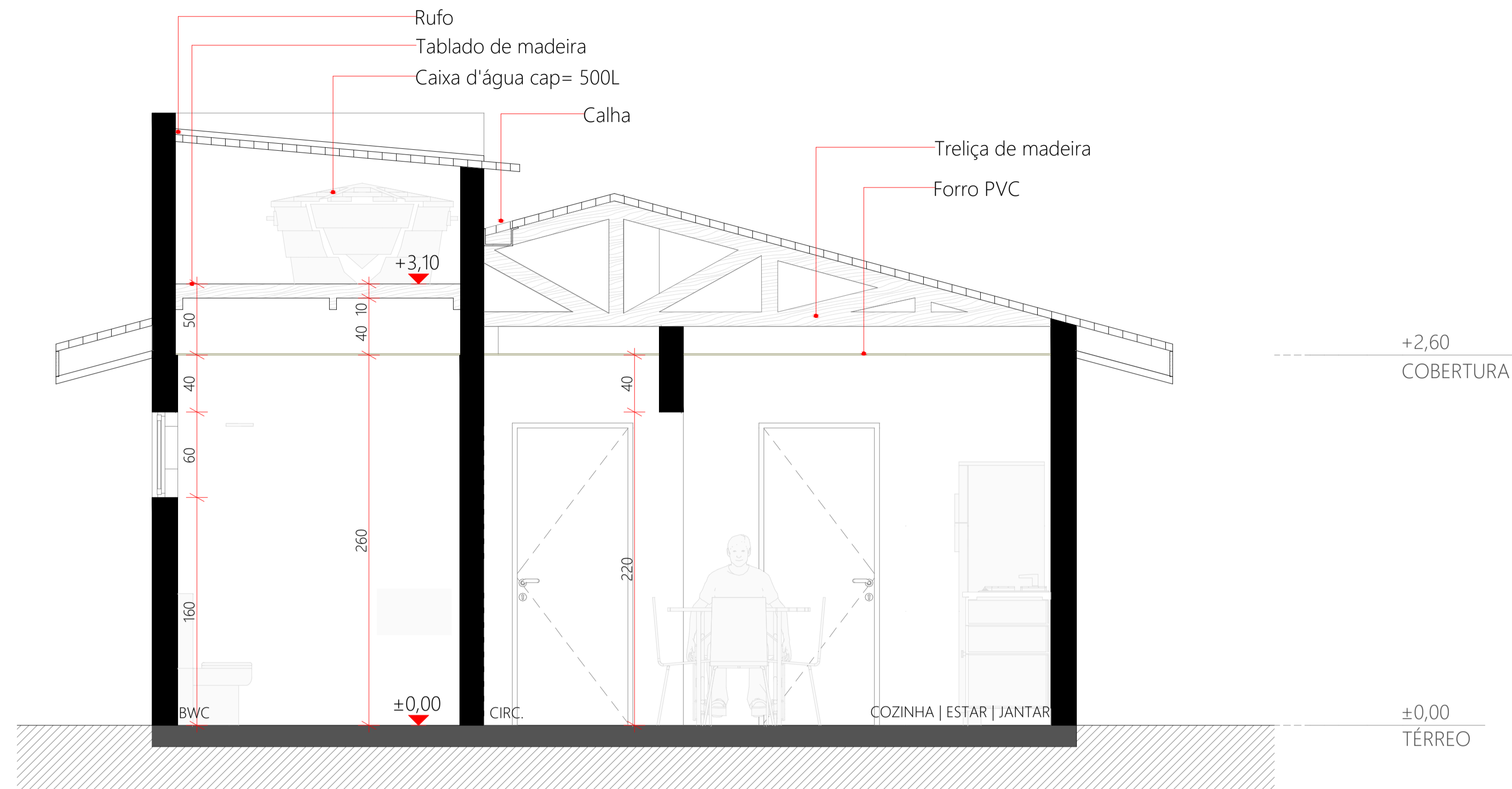

CORTE C  
ESC.:1:50

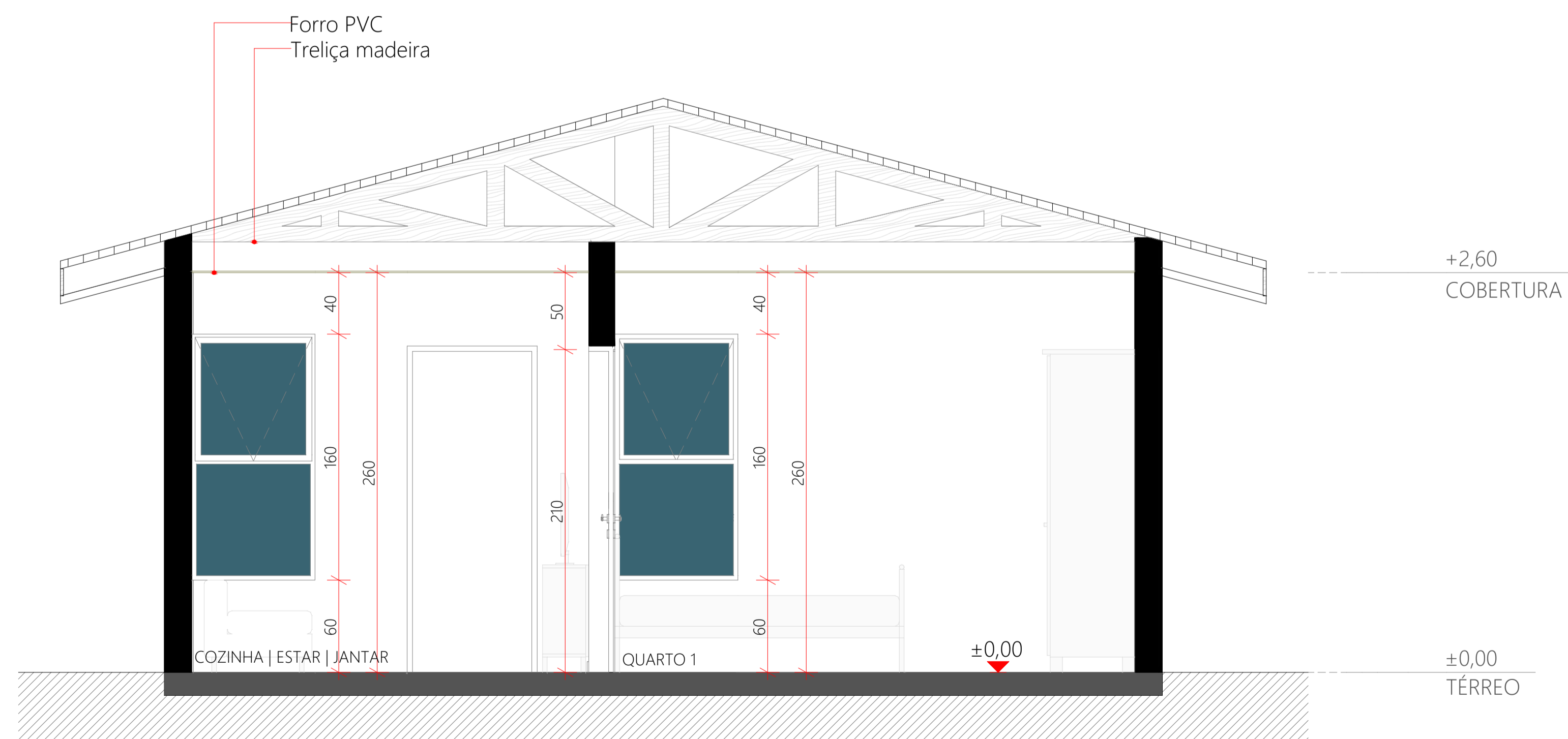

CORTE D  
ESC.:1:50

<b>PROJETO CASA CATARINA</b> LOCAL DA OBRA: <b>LOTEAMENTO SANTA FELICIDADE</b>		 Prefeitura Municipal de Curitiba Secretaria de Planejamento e Urbanismo
TÍTULO: <b>CORTES CE D - CASA CATARINA</b> SECRETARIA DE PLANEJAMENTO E URBANISMO Secretário AMAURY SILVA		
DEPARTAMENTO TÉCNICO DE ENGENHARIA E ARQUITETURA Arquiteta DAIANA PENTEADO Eng. Civil VALTER G. DOS SANTOS Arquiteta FELIPE SCARANUZZA Eng. Civil SILBERTO PROVESI Arquiteta WALESKA C. MACHADO Eng. Civil EDUARDO DE VIGILLI Arquiteta ANAJARA MELLO Eng. Civil LAURA G. A. ALMEIDA Arquiteta JOSIELLE P. PRANDI Eng. Eletricista EDUARDO E. F. SANTOS		ÁREA: <b>TOTAL: 56,56 m²</b>
ENDEREÇO DA OBRA: Loteamento Santa Felicidade, São Francisco - Curitiba/SC		DATA: <b>DEZEMBRO 2025</b>
		PRANCHA: <b>6/9</b>

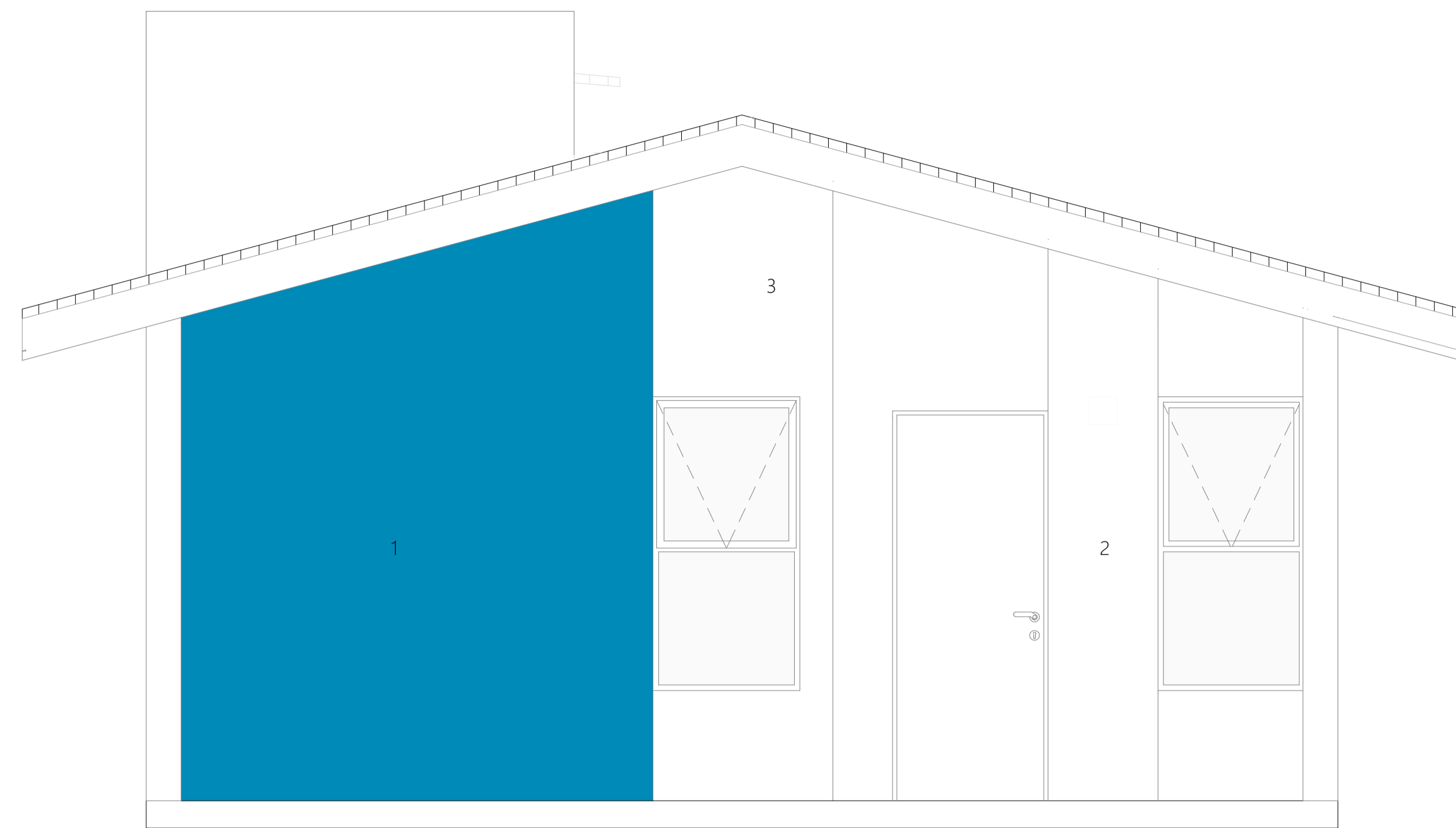

FACHADA 1  
ESC.:1:50

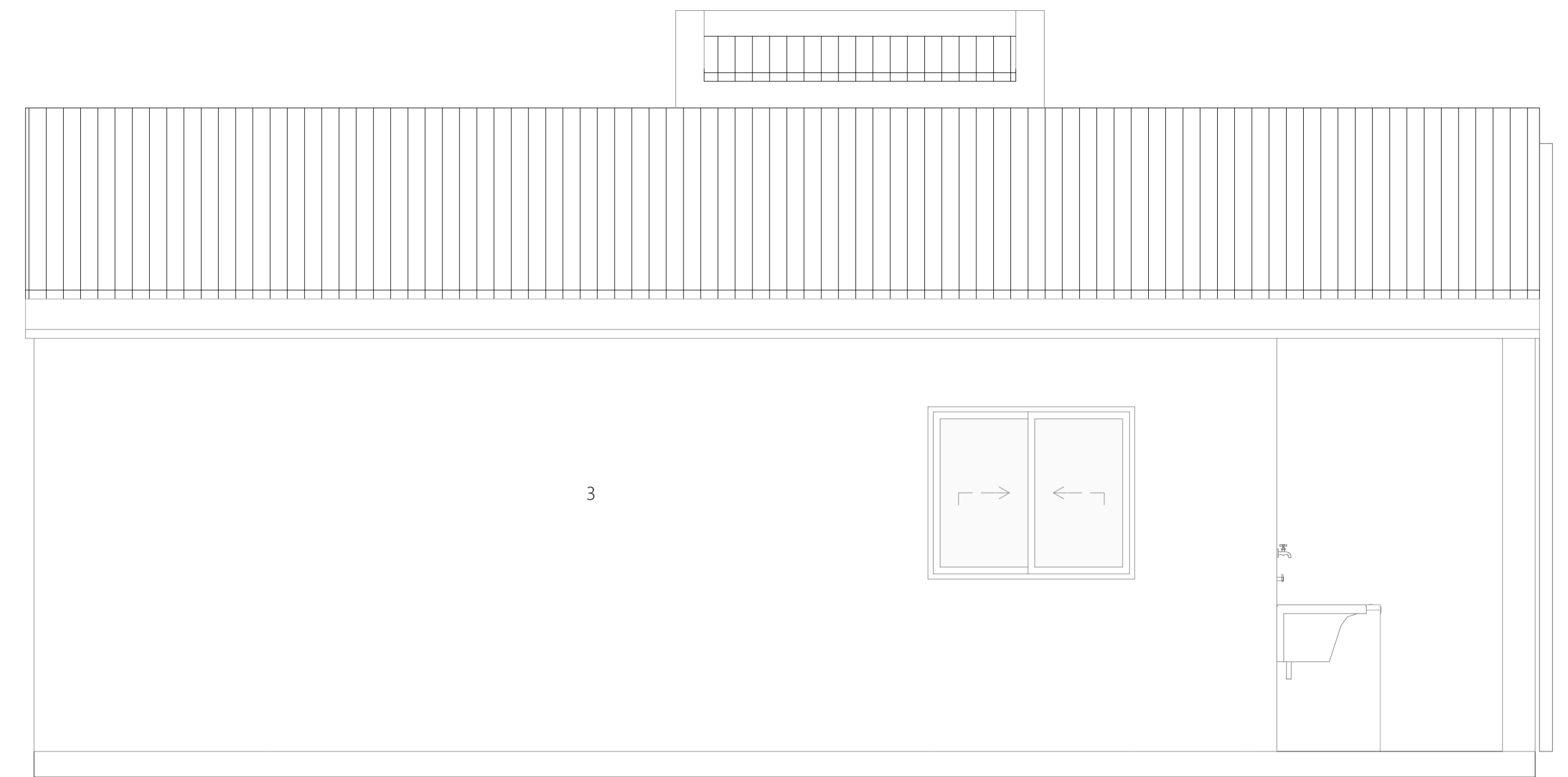

FACHADA 2  
ESC.:1:50

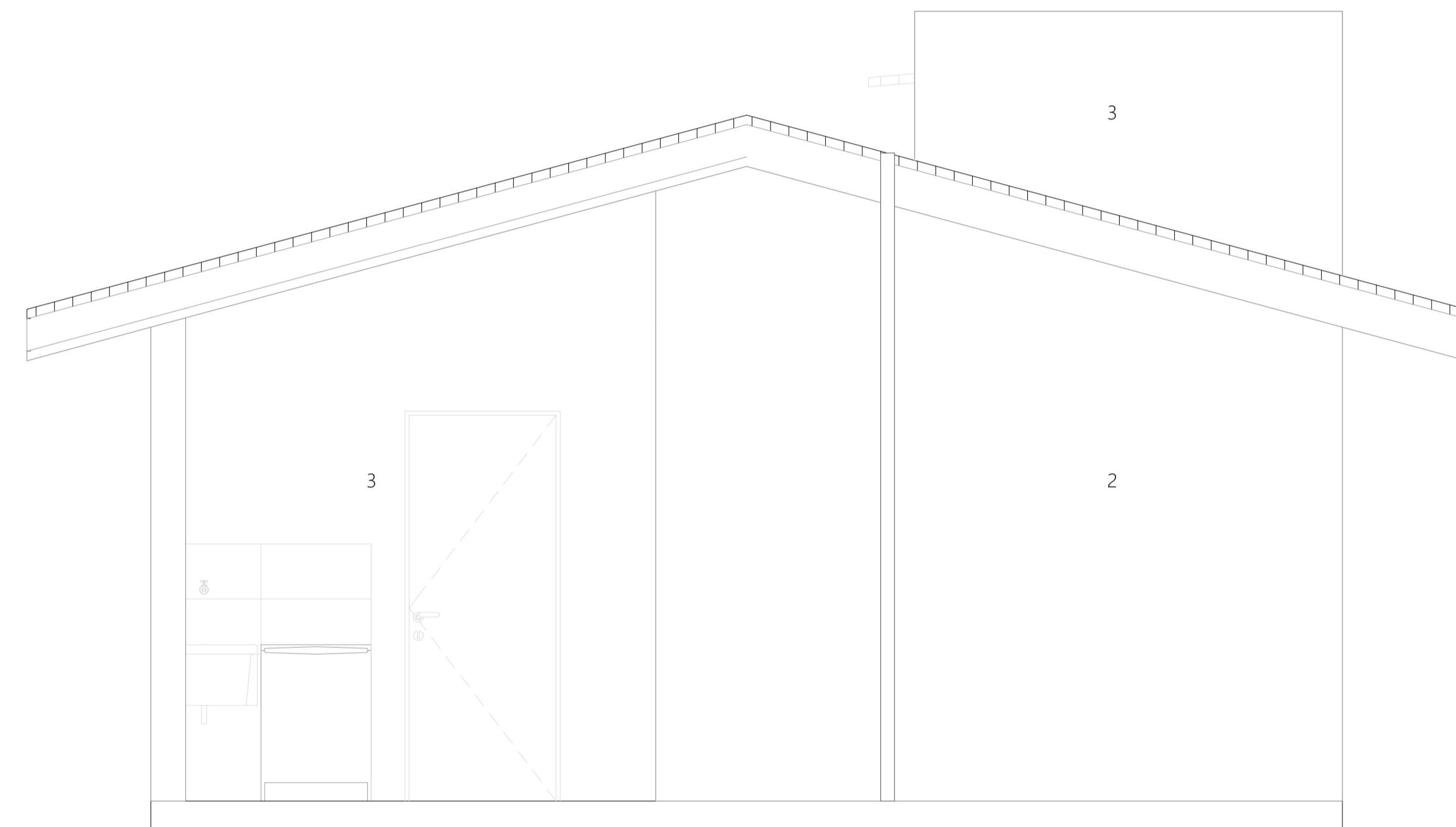

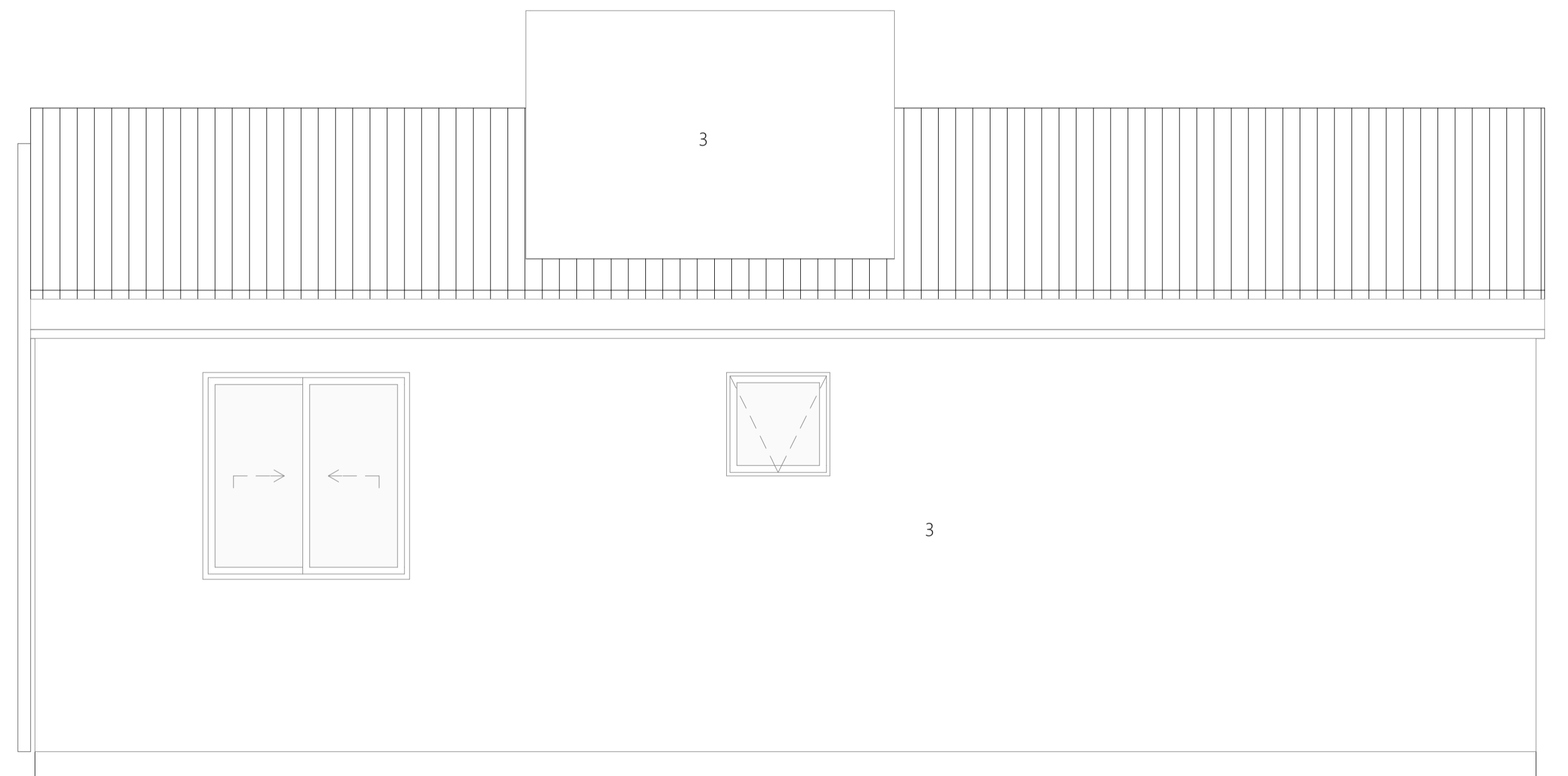

FACHADA 3  
ESC.:1:50



FACHADA 4  
ESC.:1:50

LEGENDA

 Cor 1 = Azul, Amarelo ou Verde

 Cor 2 = Cinza escuro

 Cor 3 = Branco

Referências cores da Suvnil:  
Verde = Cor Brilho da Esmeralda  
Amarelo = Cor Cacau da Bahia  
Azul = Cor Azul-precioso  
Cinza = Cor Carvão Mineral

PROJETO: <b>PROJETO CASA CATARINA</b>		 Prefeitura Municipal de Curitiba Secretaria de Planejamento e Urbanismo
LOCAL DA OBRA: <b>LOTEAMENTO SANTA FELICIDADE</b>		
TÍTULO: <b>FACHADAS - CASA CATARINA</b>		AREA: <b>TOTAL: 56,56 m²</b>
<b>SECRETARIA DE PLANEJAMENTO E URBANISMO</b> Secretário AMAURY SILVA		
<b>DEPARTAMENTO TÉCNICO DE ENGENHARIA E ARQUITETURA</b> Arquiteta DAIANA PENTEADO Eng. Civil VALTER G. DOS SANTOS Arquiteta FELIPE SCARANUZZA Eng. Civil SILBERTO PROVESI Arquiteta WALESKA C. MACHADO Eng. Civil EDUARDO DE VIGILLI Arquiteta ANAÍARA MELLO Eng. Civil LAURA G. A. ALMEIDA Arquiteta JOSIELLE P. PRANDI Eng. Eletricista EDUARDO E. F. SANTOS		DATA: <b>DEZEMBRO 2025</b>
ENDEREÇO DA OBRA: Loteamento Santa Felicidade, São Francisco - Curitiba/SC		PRANCHA: <b>7/9</b>

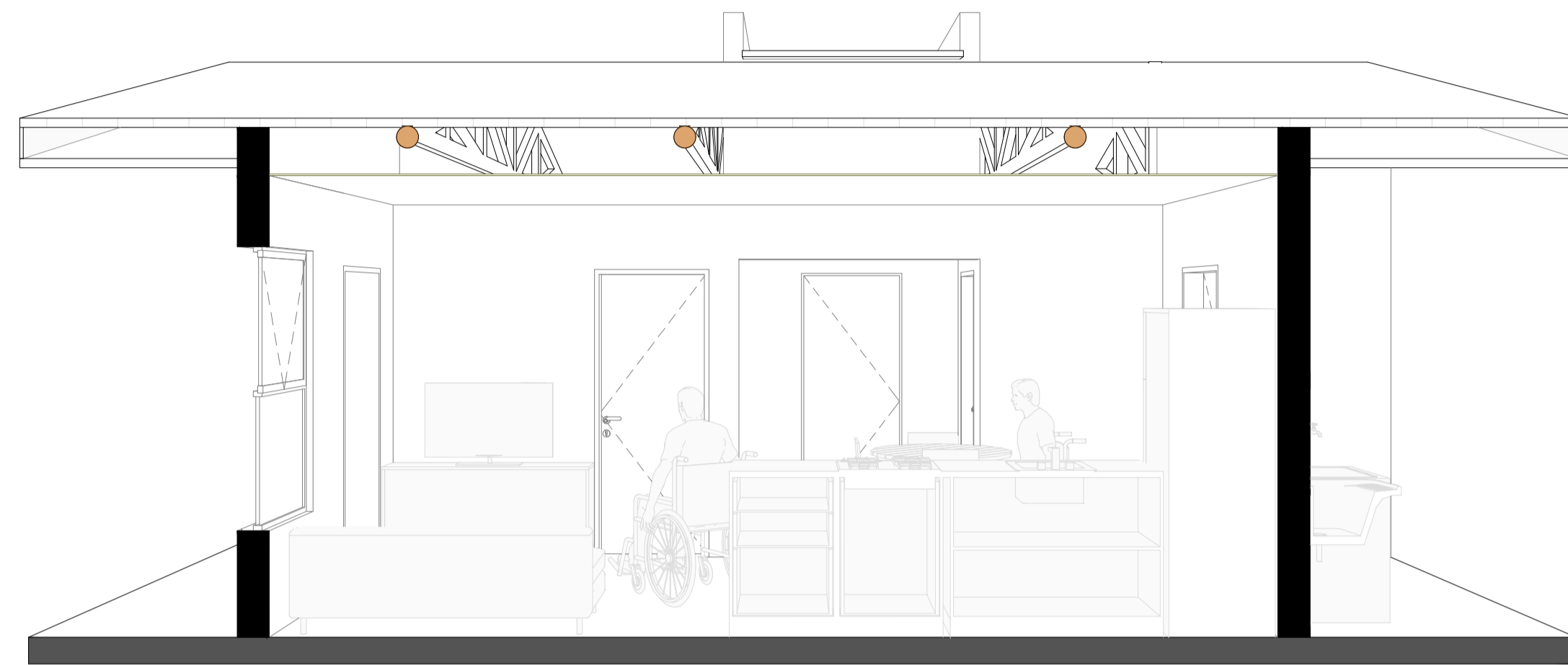

CORTE A PERSPECTIVADO



CORTE B PERSPECTIVADO

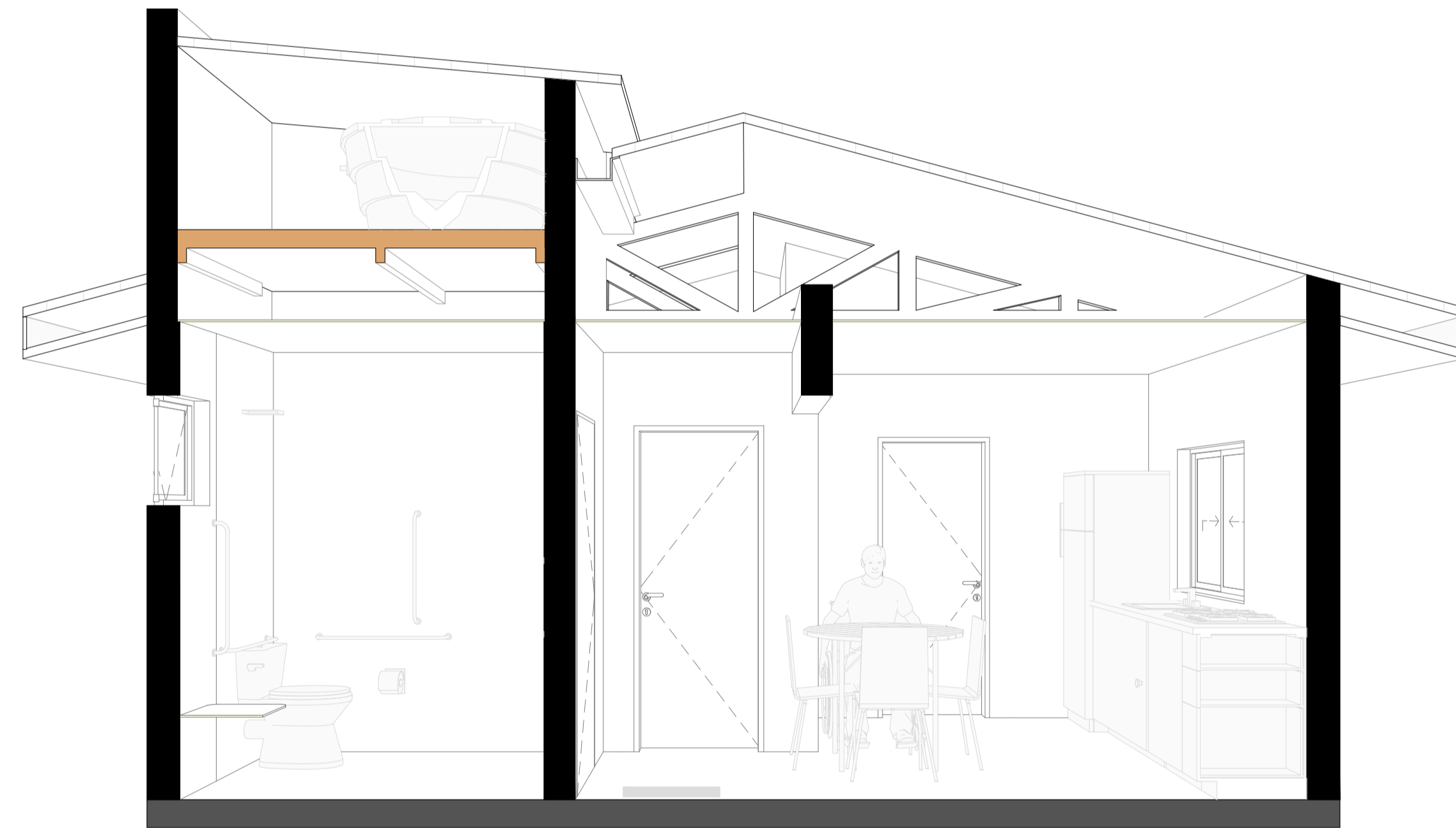

CORTE C PERSPECTIVADO

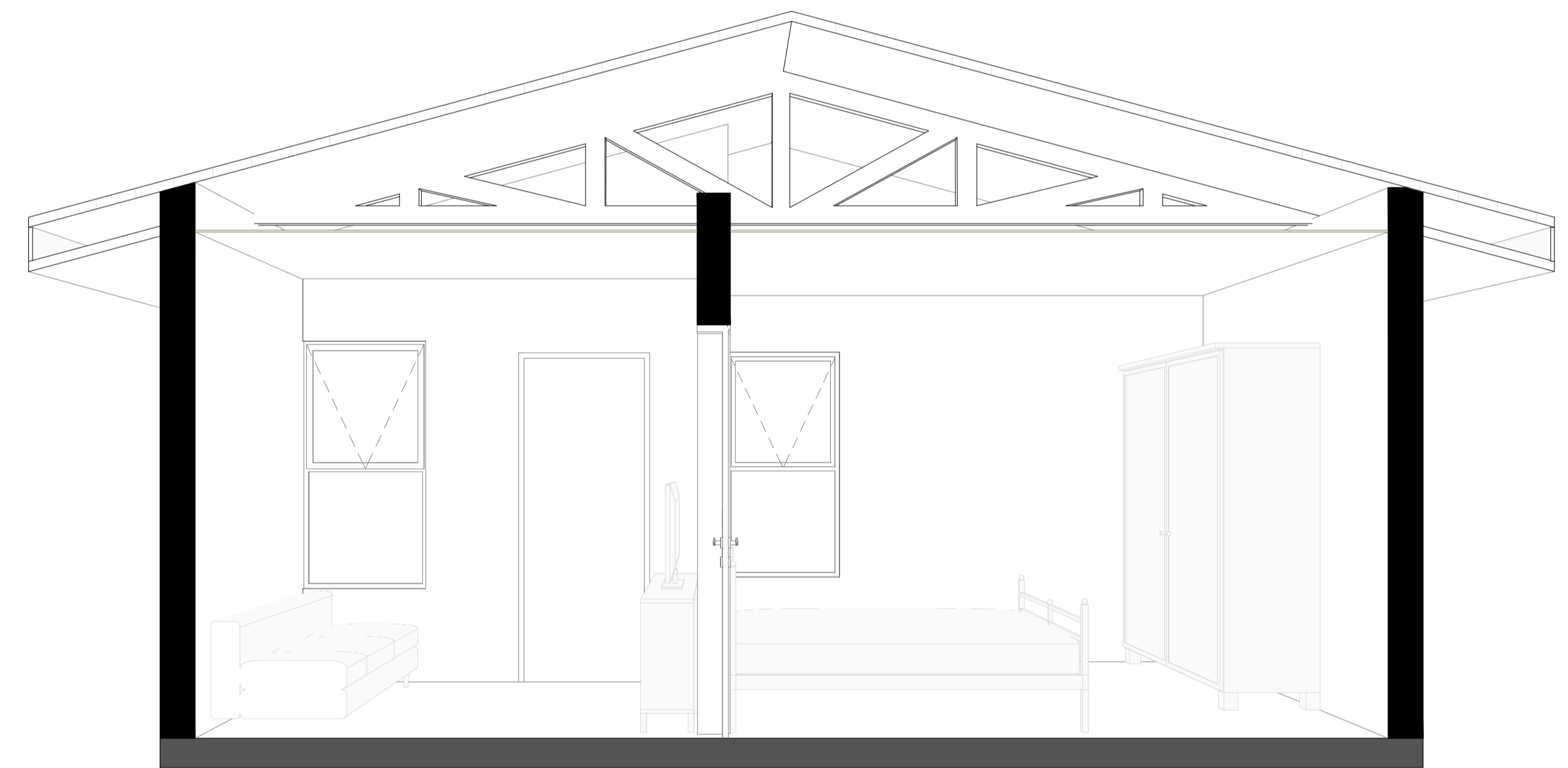

CORTE D PERSPECTIVADO

<b>PROJETO CASA CATARINA</b>		 Prefeitura Municipal de Curitiba Secretaria de Planejamento e Urbanismo	
LOCAL DA OBRA: <b>LOTEAMENTO SANTA FELICIDADE</b>			
TÍTULO: <b>CORTE PERSPECTIVA - CASA CATARINA</b>		ÁREA: <b>TOTAL: 56,56 m²</b>	
SECRETARIA DE PLANEJAMENTO E URBANISMO Secretário AMAURY SILVA		DATA: <b>DEZEMBRO 2025</b>	
DEPARTAMENTO TÉCNICO DE ENGENHARIA E ARQUITETURA		PRANCHA: <b>8/9</b>	
Arquiteta	DAIANA PENTEADO	Eng. Civil	VALTER G. DOS SANTOS
Arquiteto	FELIPE SCARANUZZA	Eng. Civil	SILBERTO PROVESI
Arquiteta	WALESKA C. MACHADO	Eng. Civil	EDUARDO DE VIGILLI
Arquiteta	ANAJARA MELLO	Eng. Civil	LAURA G. A. ALMEIDA
Arquiteta	JOSIELLE P. PRANDI	Eng. Eletricista	EDUARDO E. F. SANTOS
ENDEREÇO DA OBRA: Loteamento Santa Felicidade, São Francisco - Curitiba/SC			

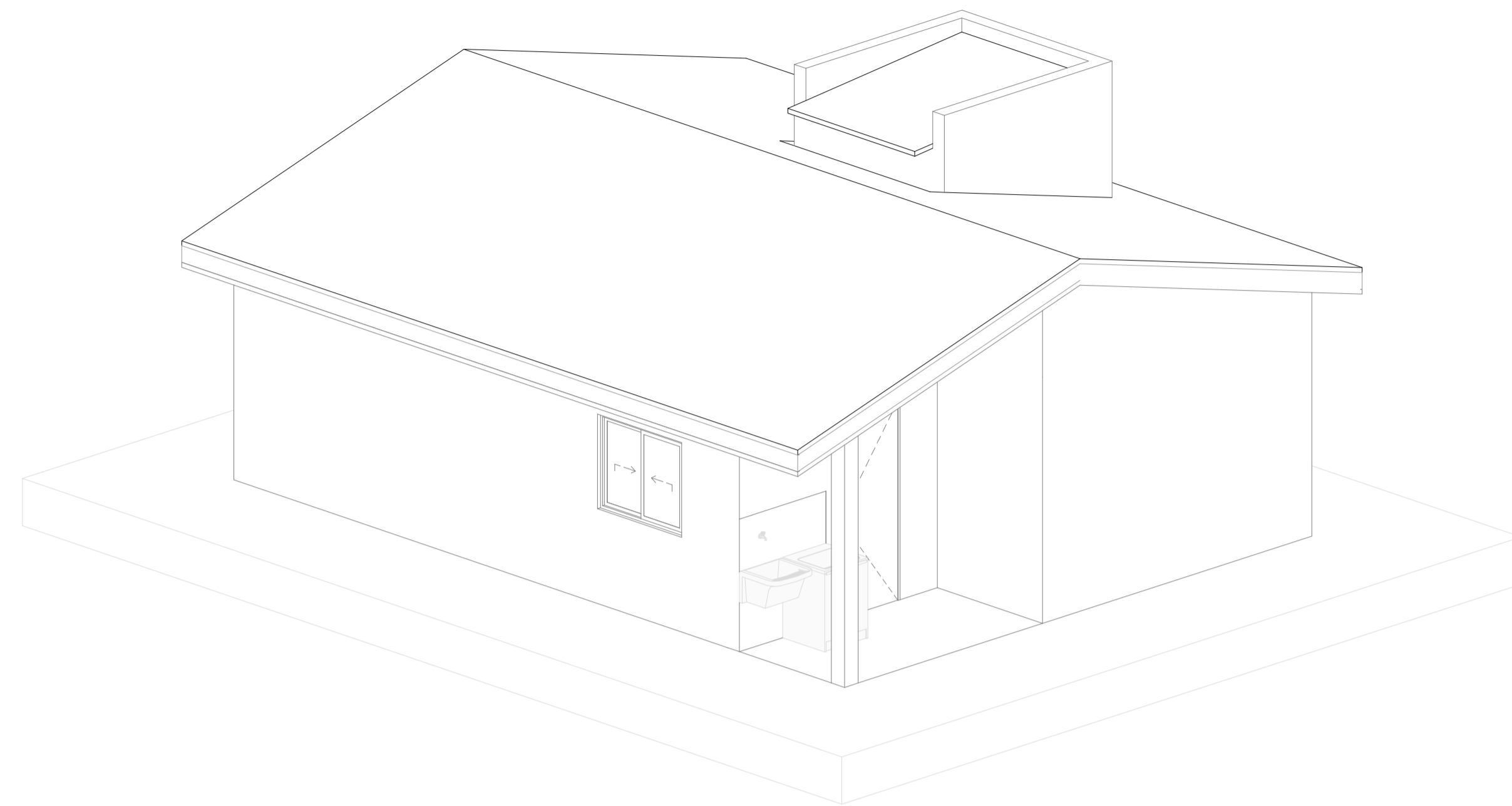

PERSPECTIVADO EM VISTA  
ESC.:1:50

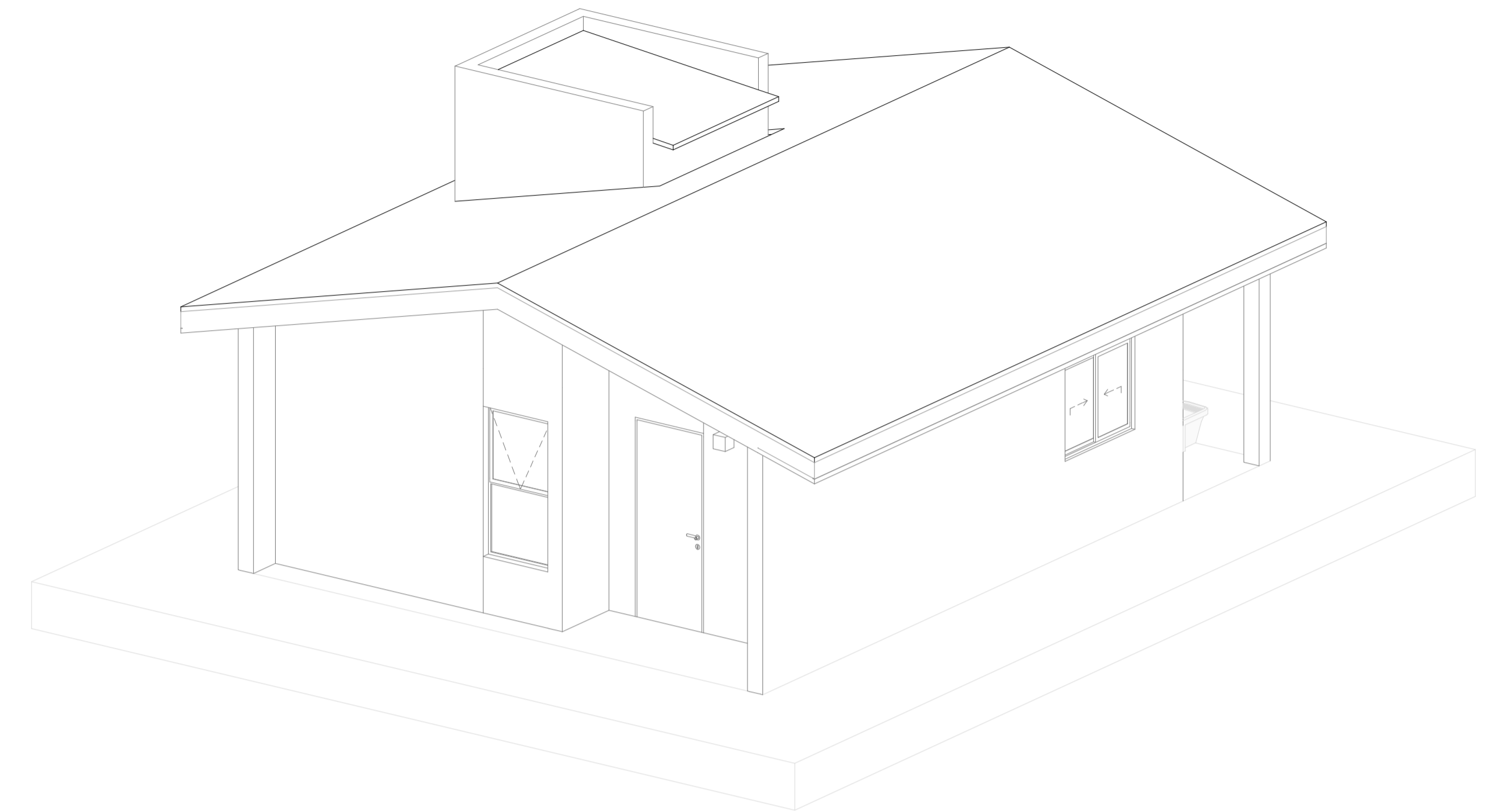

PERSPECTIVADO EM VISTA  
ESC.:1:50

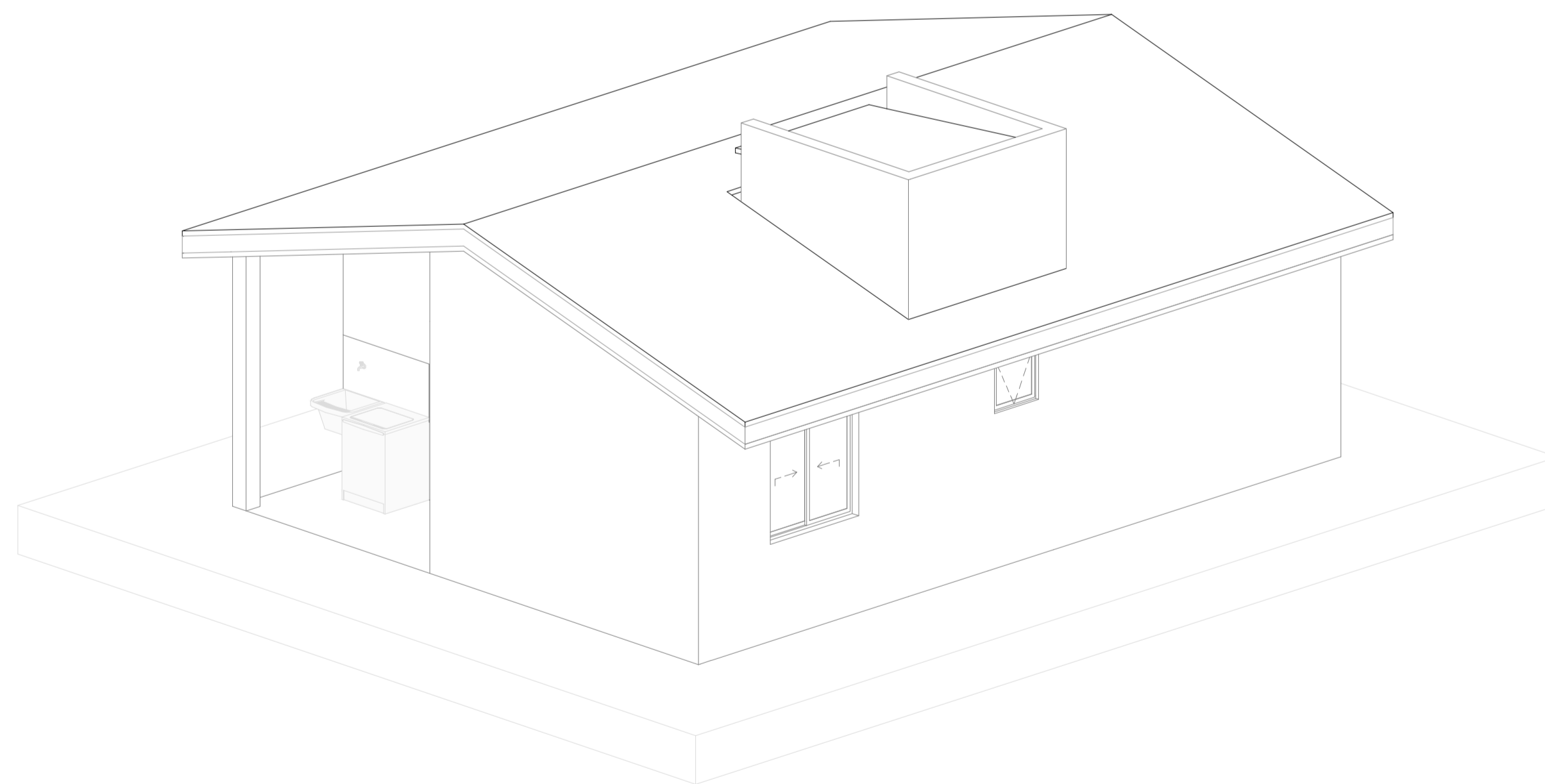

PERSPECTIVADO EM VISTA  
ESC.:1:50

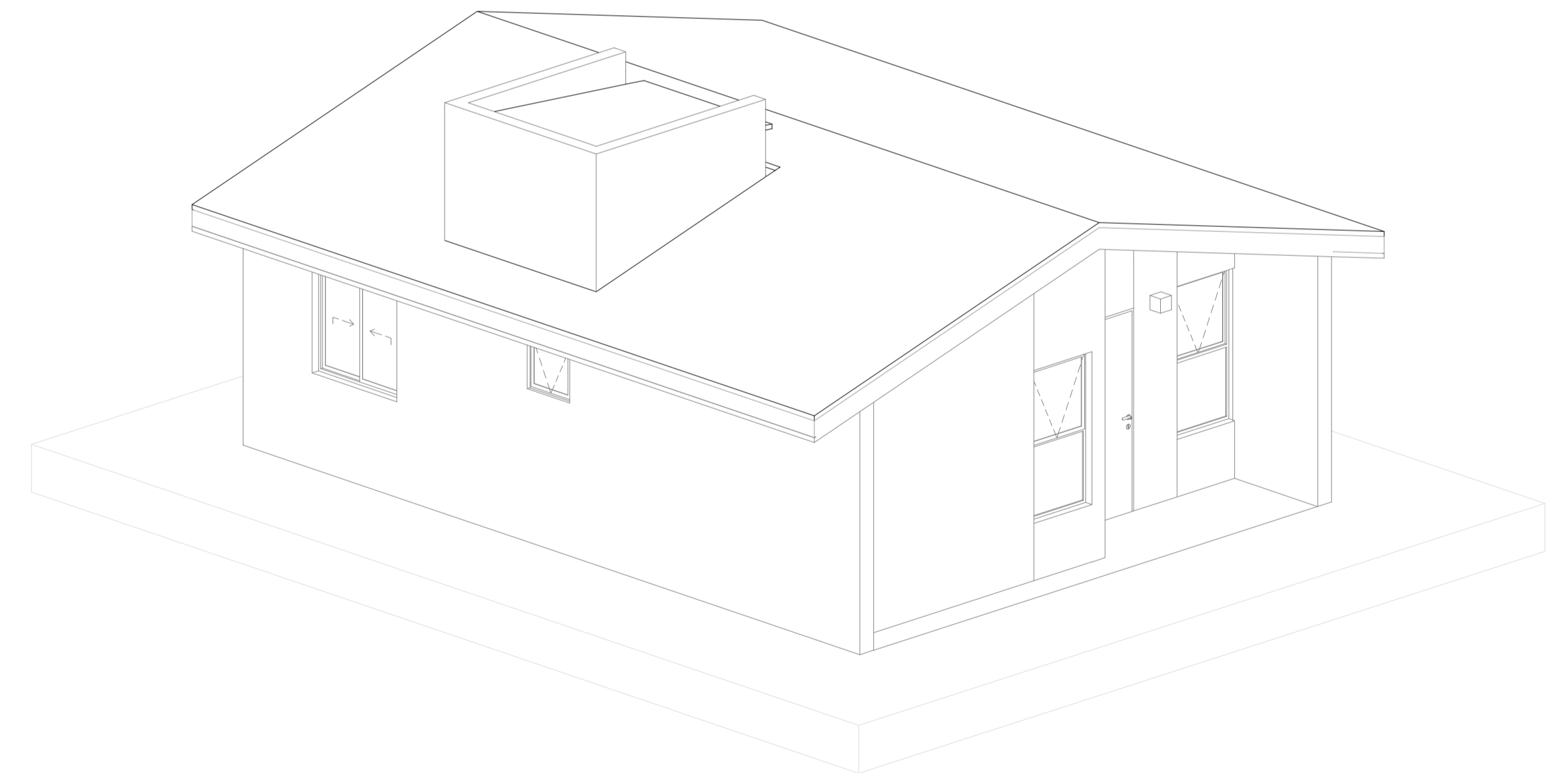

PERSPECTIVADO EM VISTA  
ESC.:1:50

<b>PROJETO: PROJETO CASA CATARINA</b>		 Prefeitura Municipal de Curitiba Secretaria de Planejamento e Urbanismo	
<b>LOCAL DA OBRA: LOTEAMENTO SANTA FELICIDADE</b>			
<b>TÍTULO: PERSPECTIVA - CASA CATARINA</b>		AREA: <b>TOTAL: 56,56 m<sup>2</sup></b>	
<b>SECRETARIA DE PLANEJAMENTO E URBANISMO</b> Secretário AMAURY SILVA			
<b>DEPARTAMENTO TÉCNICO DE ENGENHARIA E ARQUITETURA</b>			
Arquiteta	DAIANA PENTEADO	Eng. Civil	VALTER G. DOS SANTOS
Arquiteto	FELIPE SCARAMUZZA	Eng. Civil	SILBERTO PROVESI
Arquiteta	WALESKA C. MACHADO	Eng. Civil	EDUARDO DE VIGELLI
Arquiteta	ANAJARA NELLO	Eng. Civil	LAURA G. A. ALMEIDA
Arquiteta	JOSIELLE P. PRANDI	Eng. Eletricista	EDUARDO E. F. SANTOS
<b>ENDEREÇO DA OBRA:</b> Loteamento Santa Felicidade, São Francisco - Curitiba/SC		DATA: <b>DEZEMBRO 2025</b>	
		PRANCHA: <b>9/9</b>	

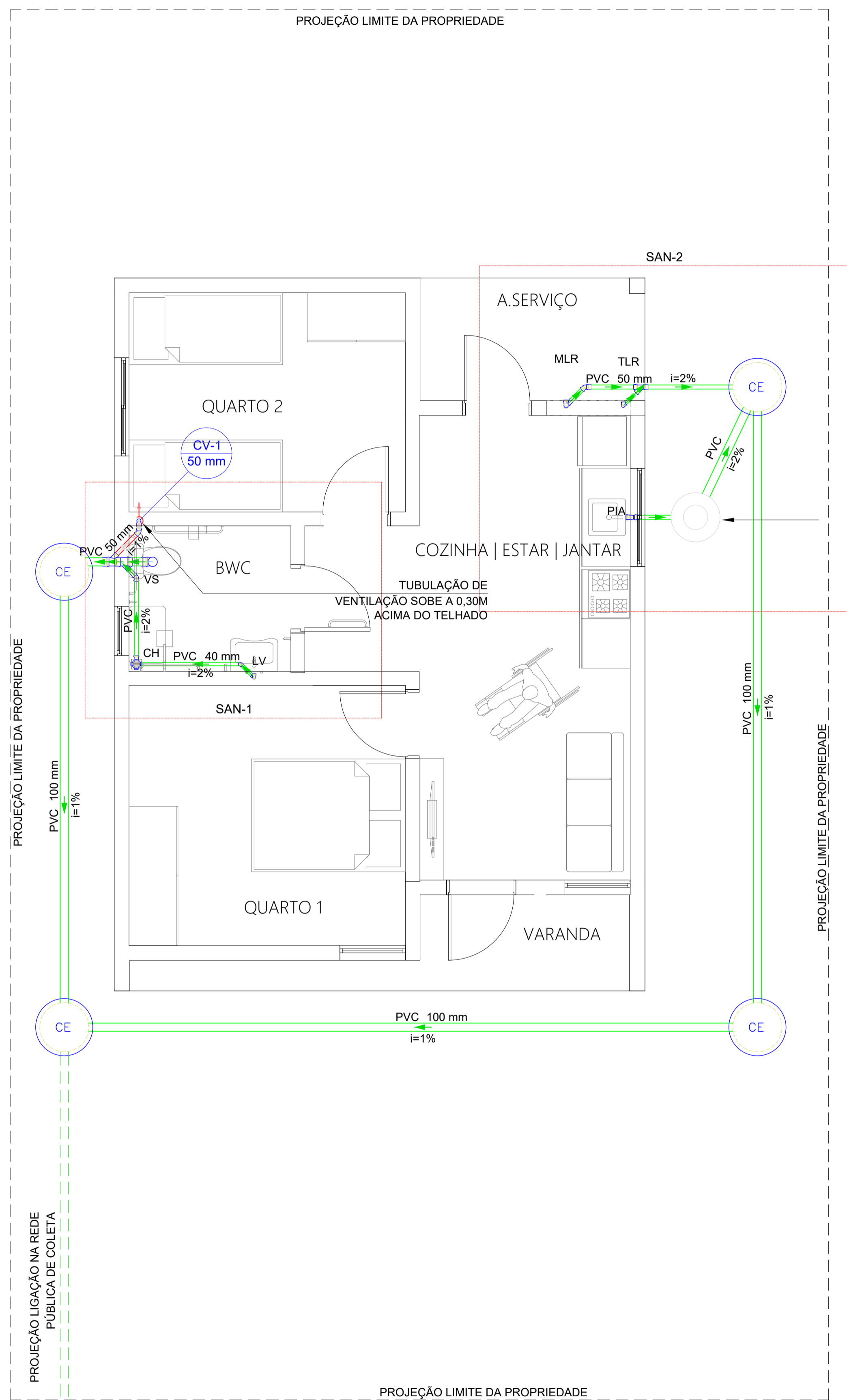

CAIXA DE GORDURA PEQUENA, CILÍNDRICA, COM AS SEGUINTE DIMENSÕES MÍNIMAS:

- DIÂMETRO INTERNO: 0,30 M;
- PARTE SUBMERSA DO SEPTO: 0,20 M;
- CAPACIDADE DE RETENÇÃO: 18 L;
- DIÂMETRO NOMINAL DA TUBULAÇÃO DE SAÍDA: DN 75.

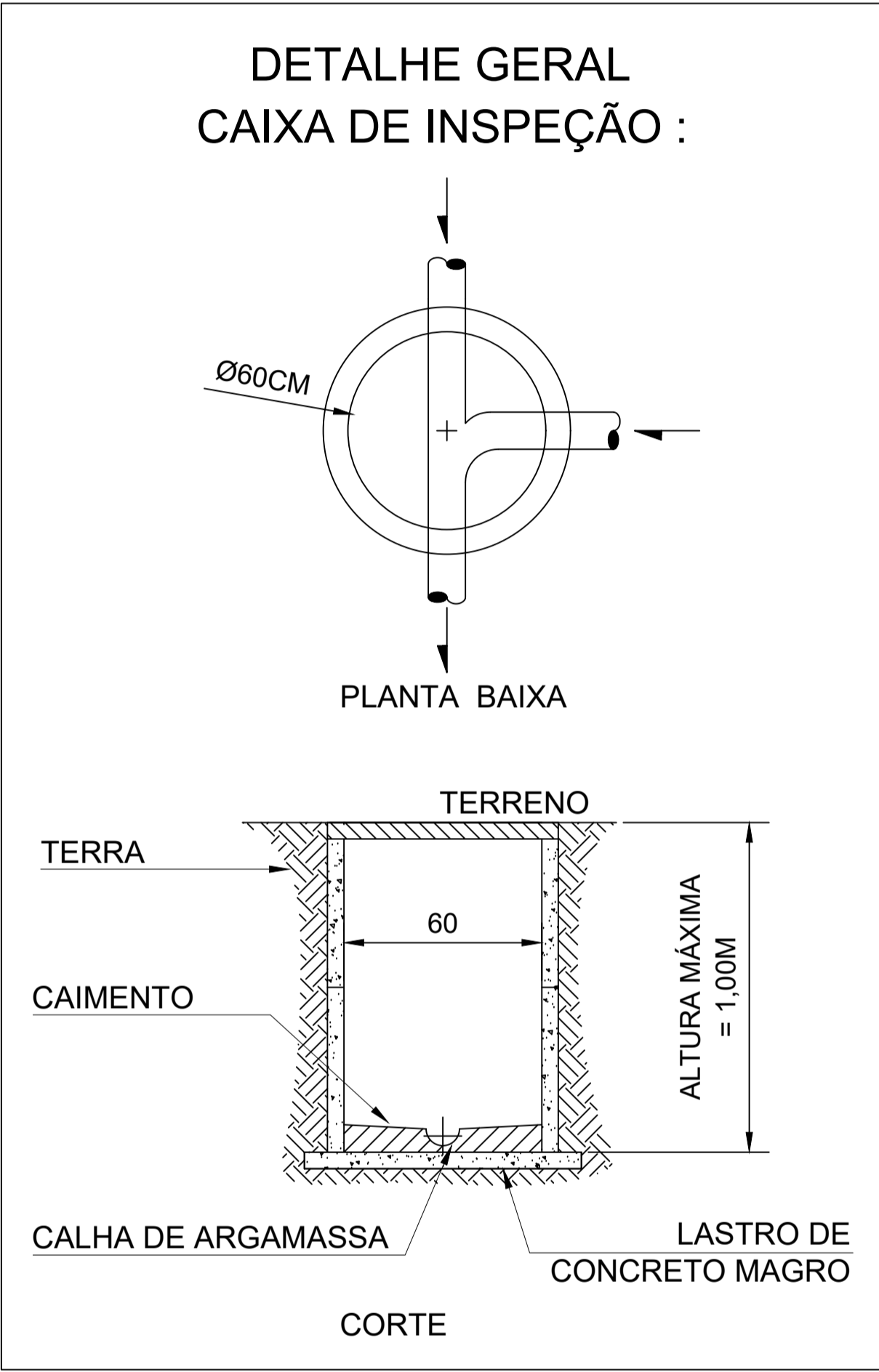

**ATENÇÃO**

- As águas pluviais não devem ser lançadas no sistema de esgoto, devendo haver separação absoluta.
- Quando da utilização de aparelhos trituradores em pias de cozinha, deve ser atentado para a adequabilidade do mesmo ao sistema, segundo recomendações do fabricante.
- Todos os aparelhos sanitários devem ser protegidos por desconectores.
- As caixas de gordura e caixas de inspeção devem ser perfeitamente impermeabilizados, providos possuir tampa de fecho hermético e constituídos de materiais não atacáveis pelo esgoto.
- É vedado o uso de martelo ou fogo no manuseio e instalação das tubulações.
- O espaçamento das fixações das tubulações deve seguir as recomendações dos fabricantes.
- Efluentes com resíduos gordurosos devem ser lançados na caixa de gordura.

**DECLIVIDADES**

- As declividades mínimas para as tubulações de esgotos deverá ser de:
- 2% para tubulações com diâmetro nominal igual ou inferior a 75;
  - 1% para tubulações com diâmetro nominal igual ou superior a 100.
- As tubulações devem apresentar uma declividade constante.  
A declividade máxima a ser considerada é de 5%.  
Para ventilação, realizar ACLIVE mínimo de 1%.

PLANTA BAIXA - SANITÁRIO  
ESCALA: 1/50

PROJETO: <b>PROJETO CASA CATARINA</b>	
LOCAL DA OBRA: <b>LOTEAMENTO SANTA FELICIDADE</b>	
TÍTULO: <b>PLANTA BAIXA CASA CATARINA - SANITÁRIO</b>	SECRETARIA DE PLANEJAMENTO E URBANISMO Secretário AMAURY SILVA
DEPARTAMENTO TÉCNICO DE ENGENHARIA E ARQUITETURA	
Arquiteta DAIANA PENTEADO Eng. Civil VALTER G. DOS SANTOS Arquiteta FELIPE SCARANUZZA Eng. Civil SILBERTO PROVESI Arquiteta WALESKA C. MACHADO Eng. Civil EDUARDO DE VIGILHI Arquiteta ANAJARA MELLO Eng. Civil LAURA G. A. ALMEIDA Arquiteta JOSIELLE P. PRANDI Eng. Eletricista EDUARDO E. F. SANTOS	SECRETARIA DE PLANEJAMENTO e Urbanismo SECRETÁRIO AMAURY SILVA DATA: <b>DEZEMBRO 2025</b>
ENDEREÇO DA OBRA: Loteamento Santa Felicidade, São Francisco - Curitiba/SC	PRANCHA: <b>1/6</b>

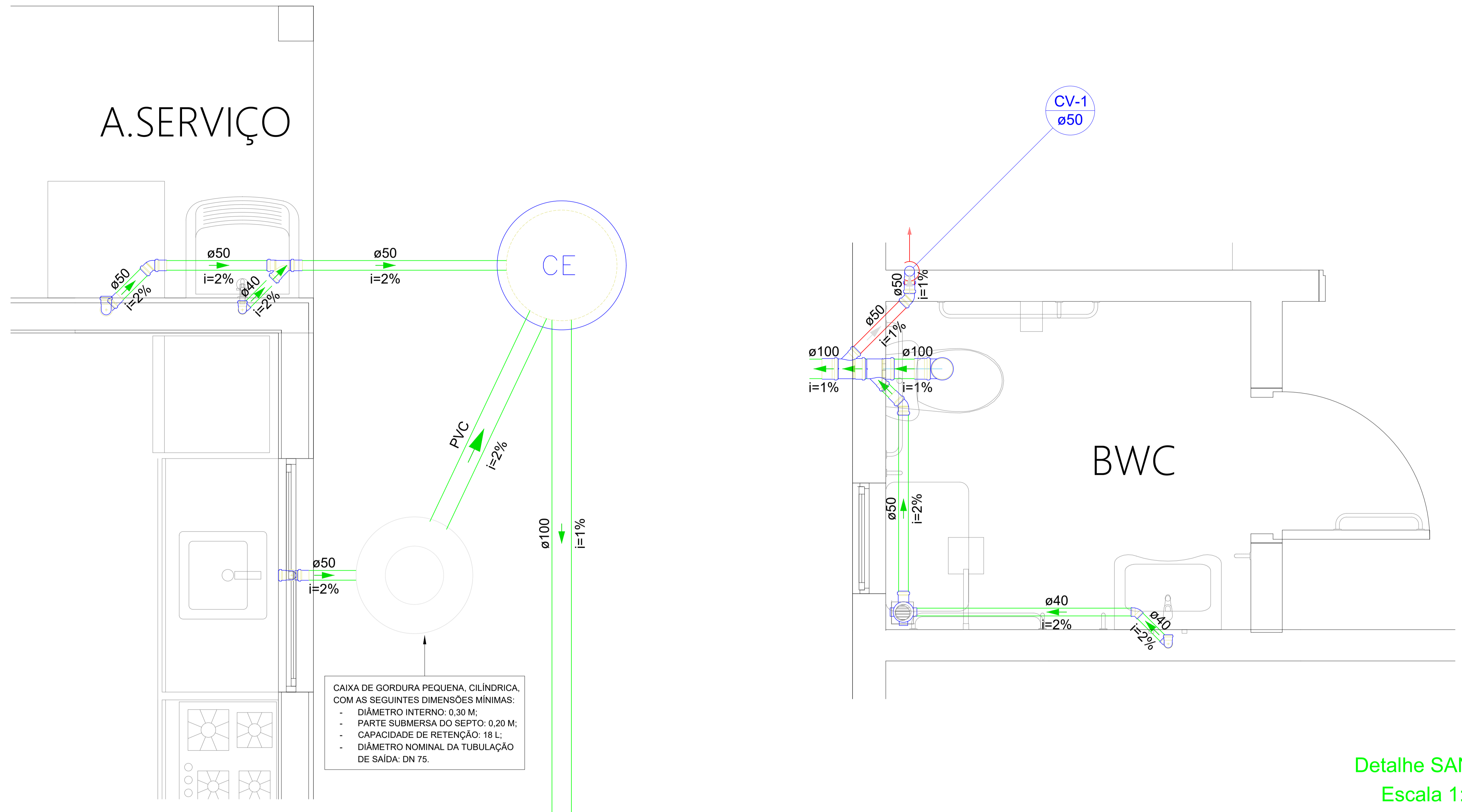

Detalhe SAN-2  
Escala 1:50

Detalhe SAN-1  
Escala 1:50

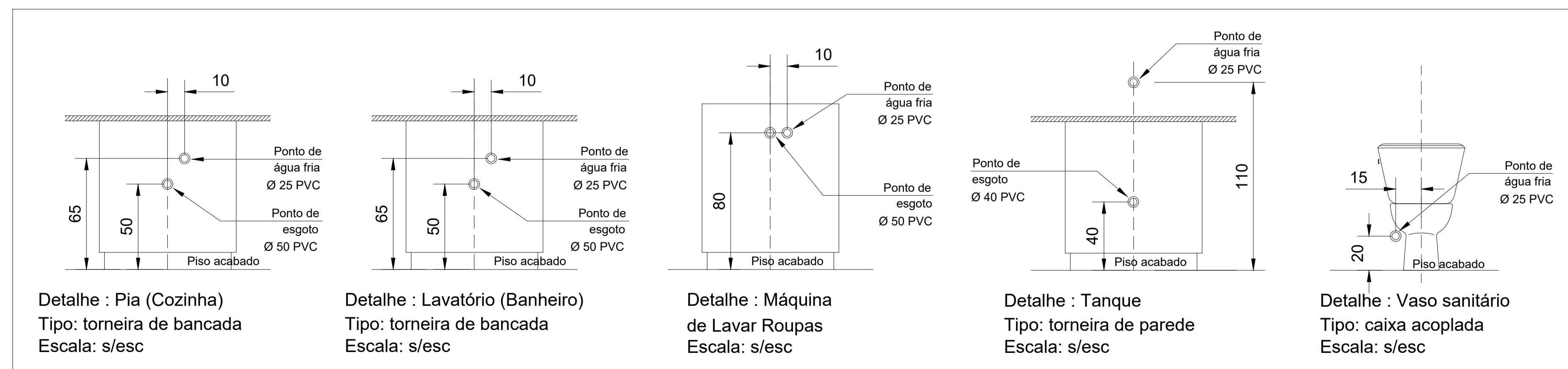

<b>PROJETO: PROJETO CASA CATARINA</b> LOCAL DA OBRA: <b>LOTEAMENTO SANTA FELICIDADE</b> TÍTULO: <b>PLANTA BAIXA CASA CATARINA - DETALHE SANITÁRIO</b> <b>SECRETARIA DE PLANEJAMENTO E URBANISMO</b> Secretário AMAURY SILVA		 Secretaria de Planejamento e Urbanismo
DEPARTAMENTO TÉCNICO DE ENGENHARIA E ARQUITETURA Arquiteta DAIANA PENTEADO Eng. Civil VALTER G. DOS SANTOS Arquiteta FELIPE SCARANUZZA Eng. Civil SILBERTO PROVESI Arquiteta WALESKA C. MACHADO Eng. Civil EDUARDO DE VIGILII Arquiteta ANAJARA MELLO Eng. Civil LAURA G. A. ALMEIDA Arquiteta JOSIELLE P. PRANDI Eng. Eletricista EDUARDO E. F. SANTOS		
ENDEREÇO DA OBRA: Loteamento Santa Felicidade, São Francisco - Curitiba/SC		ÁREA: <b>TOTAL: 56,56 m<sup>2</sup></b>  DATA: <b>DEZEMBRO 2025</b>  PRANCHA: <b>2/6</b>

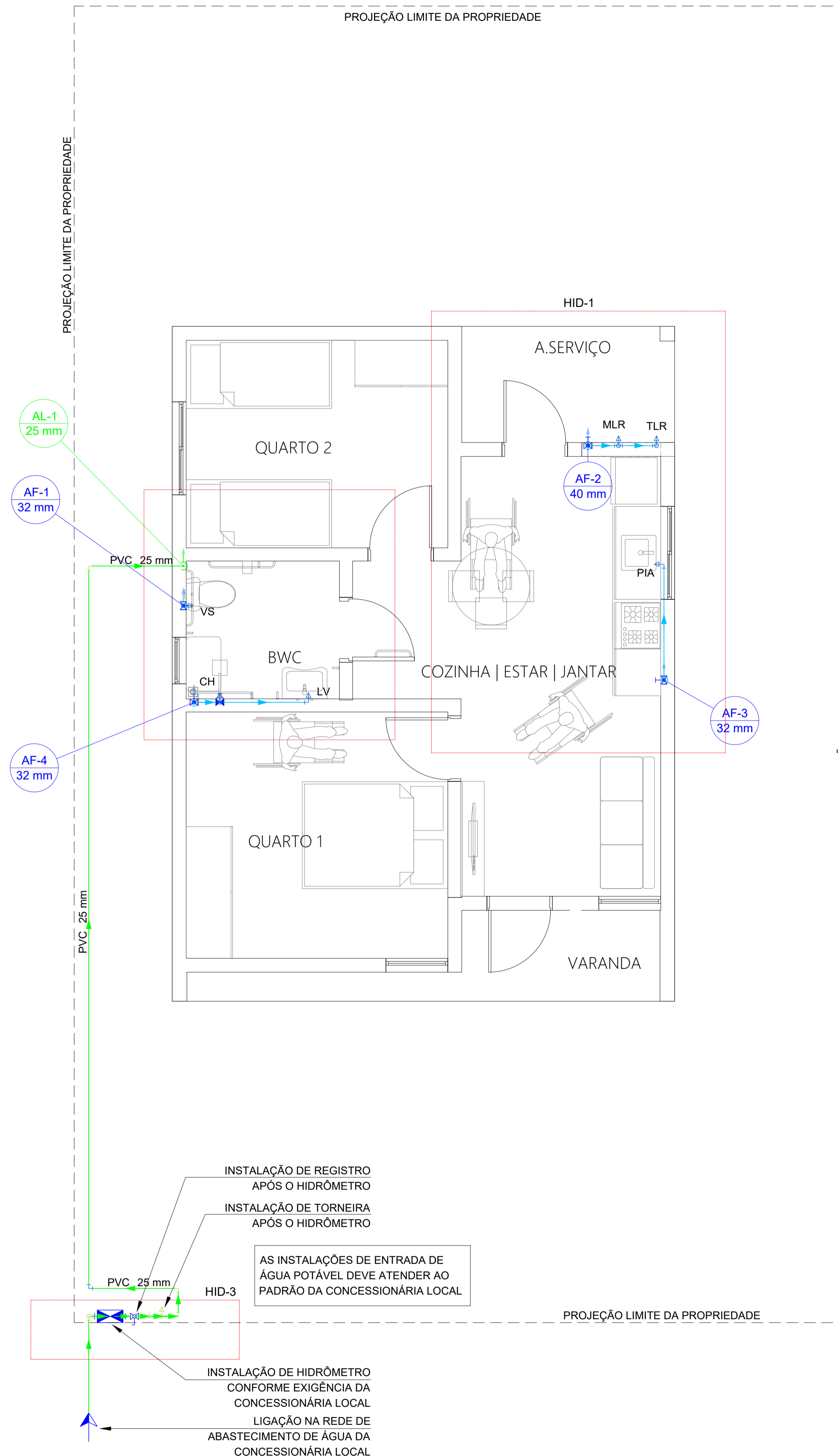

PLANTA BAIXA - HIDRÁULICO  
ESCALA: 1/50

PROJEÇÃO LIMITE DA PROPRIEDADE

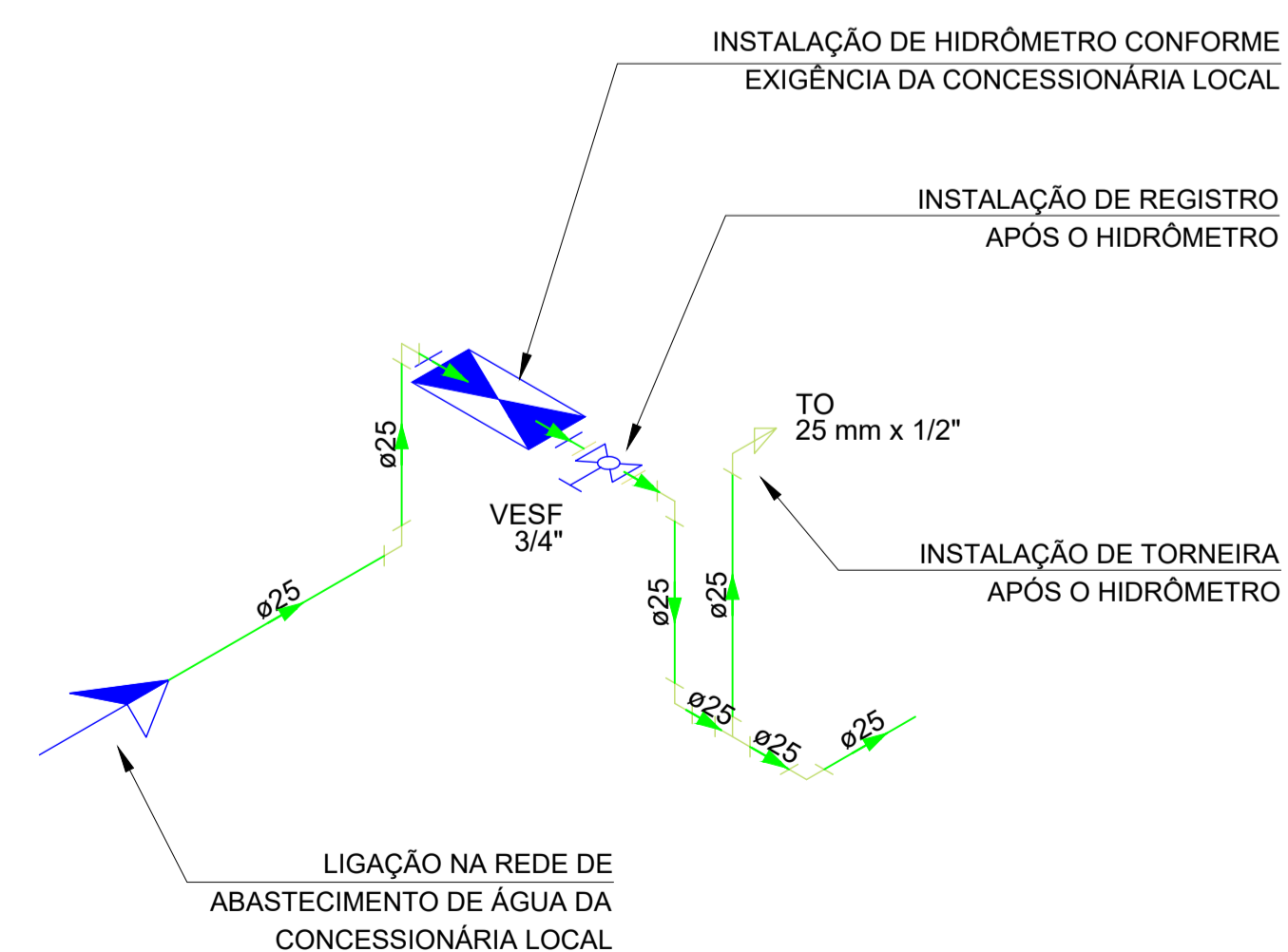

Detalhe HID-3  
Escala 1:25

<b>PROJETO CASA CATARINA</b> LOCAL DA OBRA: <b>LOTEAMENTO SANTA FELICIDADE</b>		 Prefeitura Municipal de Curitiba Secretaria de Planejamento e Urbanismo
TÍTULO: <b>PLANTA TÉRREO HIDRÁULICO</b> <b>SECRETARIA DE PLANEJAMENTO E URBANISMO</b> Secretário AMAURY SILVA		
DEPARTAMENTO TÉCNICO DE ENGENHARIA E ARQUITETURA Arquiteta DAIANA PENTEADO Eng. Civil VALTER G. DOS SANTOS Arquiteta FELIPE SCARANUZZA Eng. Civil SILBERTO PROVESI Arquiteta WALESKA C. MACHADO Eng. Civil EDUARDO DE VIGILLI Arquiteta ANAJARA MELLO Eng. Civil LAURA G. A. ALMEIDA Arquiteta JOSIELLE P. PRANDI Eng. Eletricista EDUARDO E. F. SANTOS		ÁREA: <b>TOTAL: 56,56 m<sup>2</sup></b>
ENDEREÇO DA OBRA: Loteamento Santa Felicidade, São Francisco - Curitiba/SC		DATA: <b>DEZEMBRO 2025</b>
		PRANCHA: <b>3/6</b>

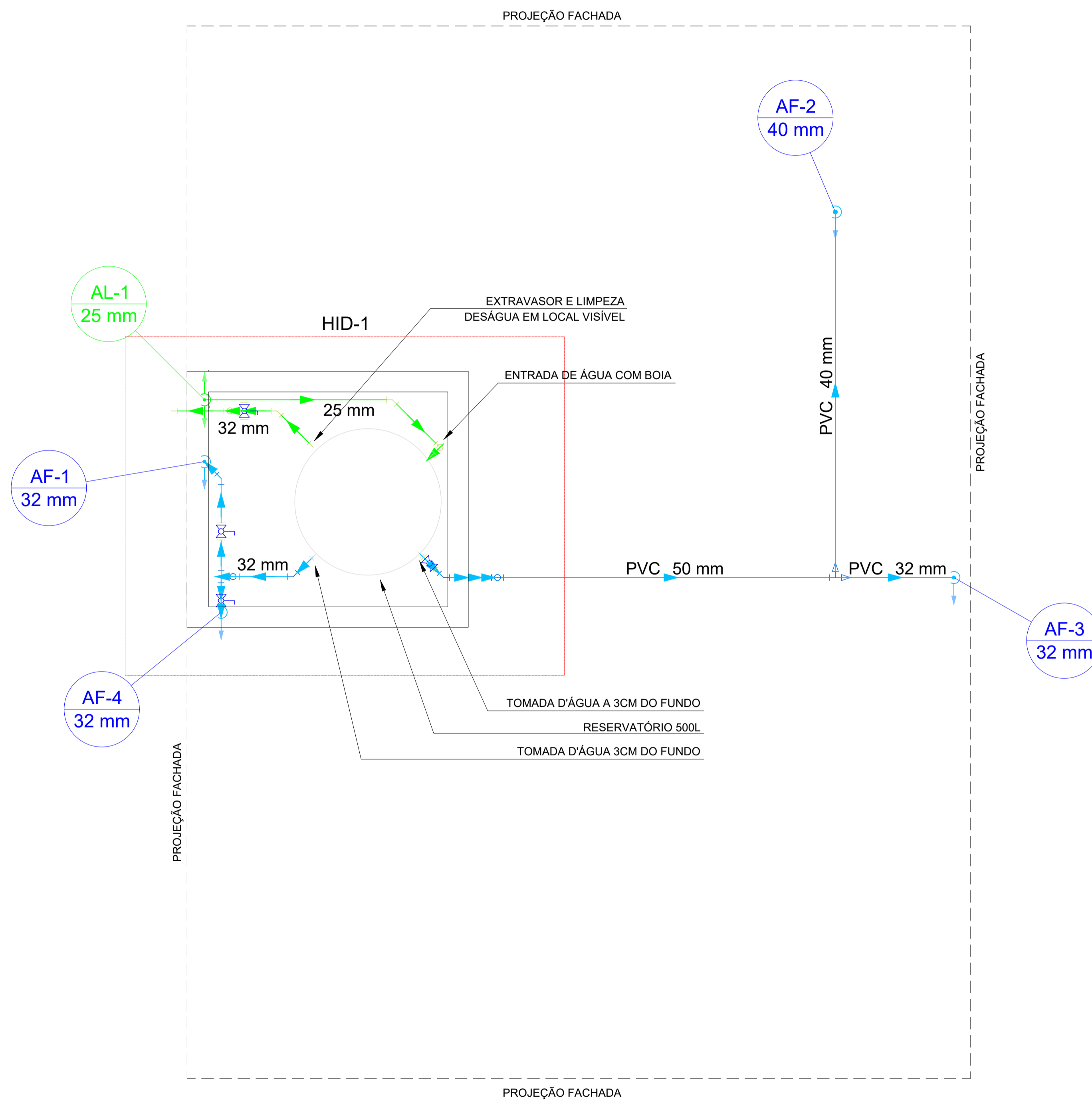

PLANTA BAIXA - BARRILETE  
ESCALA: 1/50

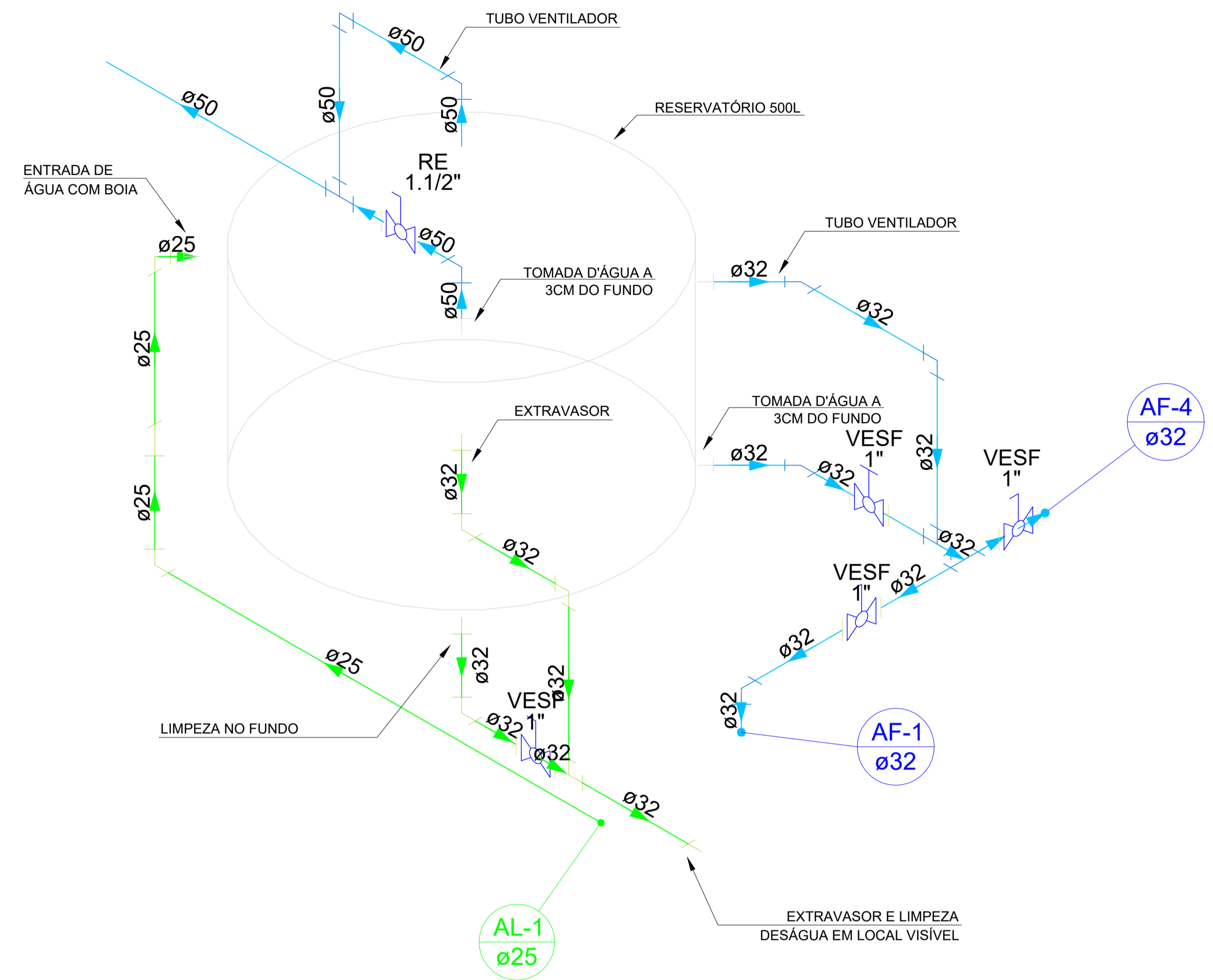

Detalhe HID-1  
Escala 1:25

<b>PROJETO:</b> PROJETO CASA CATARINA		 Prefeitura Municipal de Curitiba Secretaria de Planejamento e Urbanismo	
<b>LOCAL DA OBRA:</b> LOTEAMENTO SANTA FELICIDADE			
<b>TÍTULO:</b> BARRILETE HIDRÁULICO		<b>ÁREA:</b> TOTAL: 56,56 m <sup>2</sup>	
<b>SECRETARIA DE PLANEJAMENTO E URBANISMO</b> Secretário AMAURY SILVA			
<b>DEPARTAMENTO TÉCNICO DE ENGENHARIA E ARQUITETURA</b>			
Arquiteta	DAIANA PENTEADO	Eng. Civil	VALTER G. DOS SANTOS
Arquiteta	FELIPE SCARANUZZA	Eng. Civil	SILBERTO PROVESI
Arquiteta	WALESKA C. MACHADO	Eng. Civil	EDUARDO DE VIGILHI
Arquiteta	ANAJARA MELLO	Eng. Civil	LAURA G. A. ALMEIDA
Arquiteta	JOSIELLE P. PRANDI	Eng. Eletricista	EDUARDO E. F. SANTOS
<b>ENDEREÇO DA OBRA:</b> Loteamento Santa Felicidade, São Francisco - Curitiba/SC			<b>DATA:</b> DEZEMBRO 2025
			<b>PRANCHA:</b> 4/6

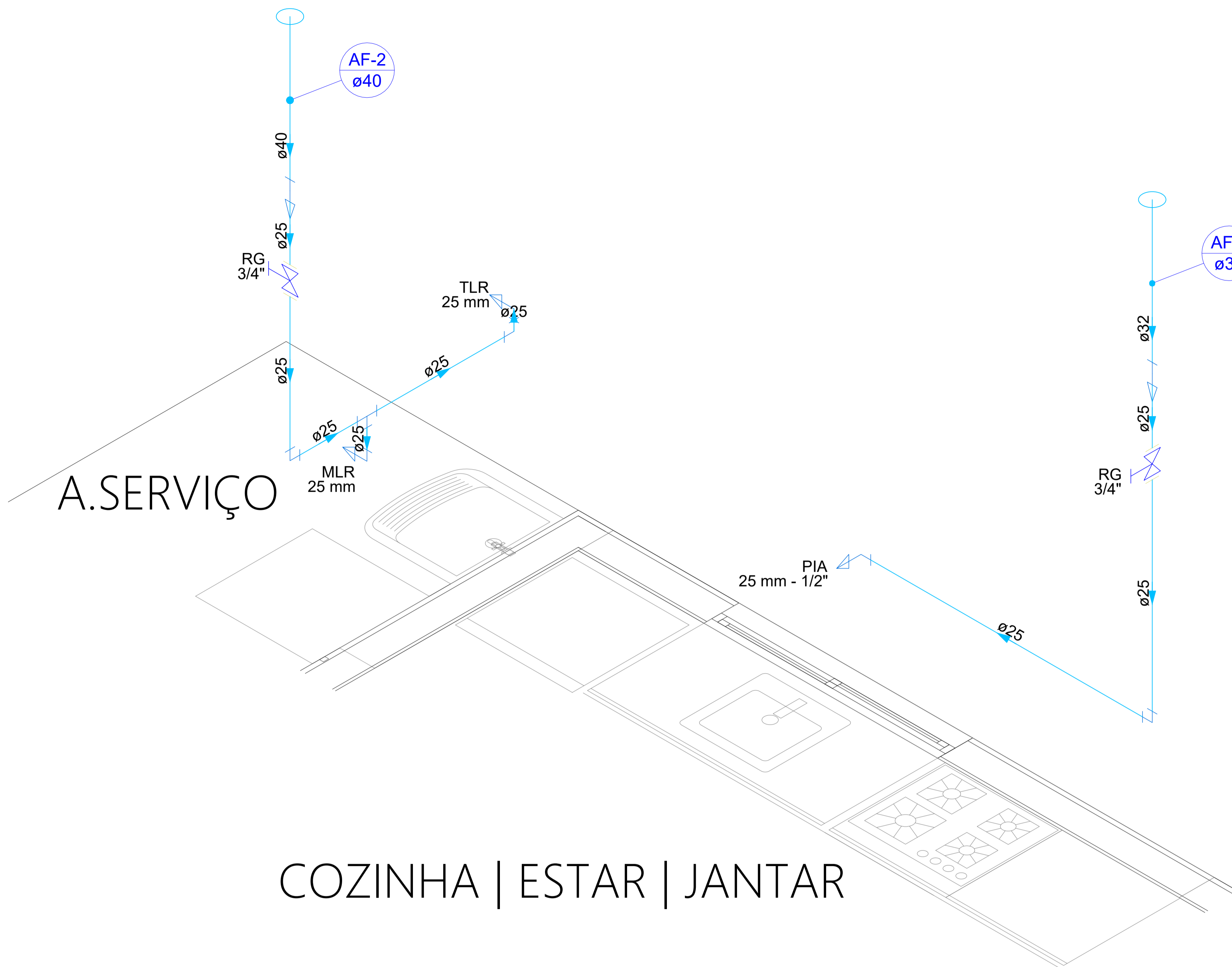

COZINHA | ESTAR | JANTAR

Detalhe HID-1  
Escala 1:25

ALTURA DAS ESPERAS DOS APARELHOS PONTOS DE ÁGUA		
SIGLA	APARELHO	COTA (m) DO PISO ACABADO
CH	CHUVEIRO	2,10
RG	REGISTRO DE GAVETA	VER ISOMÉT.
RP	REGISTRO DE PRESSÃO	1,10
VS	VASO SANITÁRIO	0,20
LV	LAVATÓRIO (BANHEIROS)	0,65
PIA	PIA (COZINHAS)	0,65
TLR	TANQUE	1,10
MLR	MÁQUINA DE LAVAR ROUPAS	0,80
TO	TORNEIRA	0,50

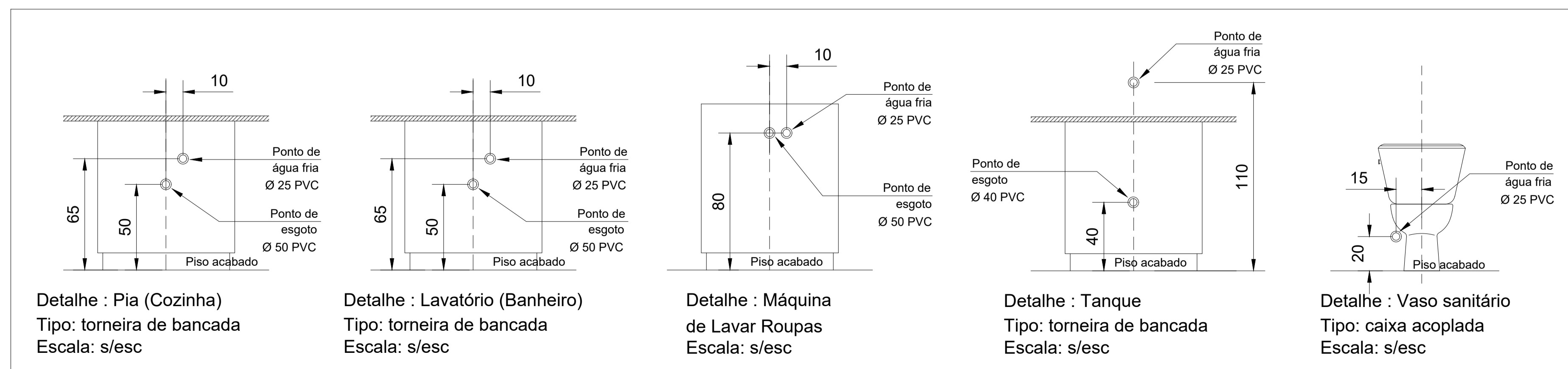

<b>PROJETO CASA CATARINA</b> LOCAL DA OBRA: <b>LOTEAMENTO SANTA FELICIDADE</b>		 Secretaria de Planejamento e Urbanismo
TÍTULO: <b>VISTA ISOMÉTRICA COZINHA</b> <b>SECRETARIA DE PLANEJAMENTO E URBANISMO</b> Secretário AMAURY SILVA		
<b>DEPARTAMENTO TÉCNICO DE ENGENHARIA E ARQUITETURA</b> Arquiteta DAIANA PENTEADO Eng. Civil VALTER G. DOS SANTOS Arquiteta FELIPE SCARANUZZA Eng. Civil SILBERTO PROVESI Arquiteta WALESKA C. MACHADO Eng. Civil EDUARDO DE VIGLI Arquiteta ANA JARA MELLO Eng. Civil LAURA G. A. ALMEIDA Arquiteta JOSIELLE P. PRANDI Eng. Eletricista EDUARDO E. F. SANTOS		DATA: <b>DEZEMBRO 2025</b>
ENDEREÇO DA OBRA: Loteamento Santa Felicidade, São Francisco - Curitiba/SC		PRANCHA: <b>5/6</b>

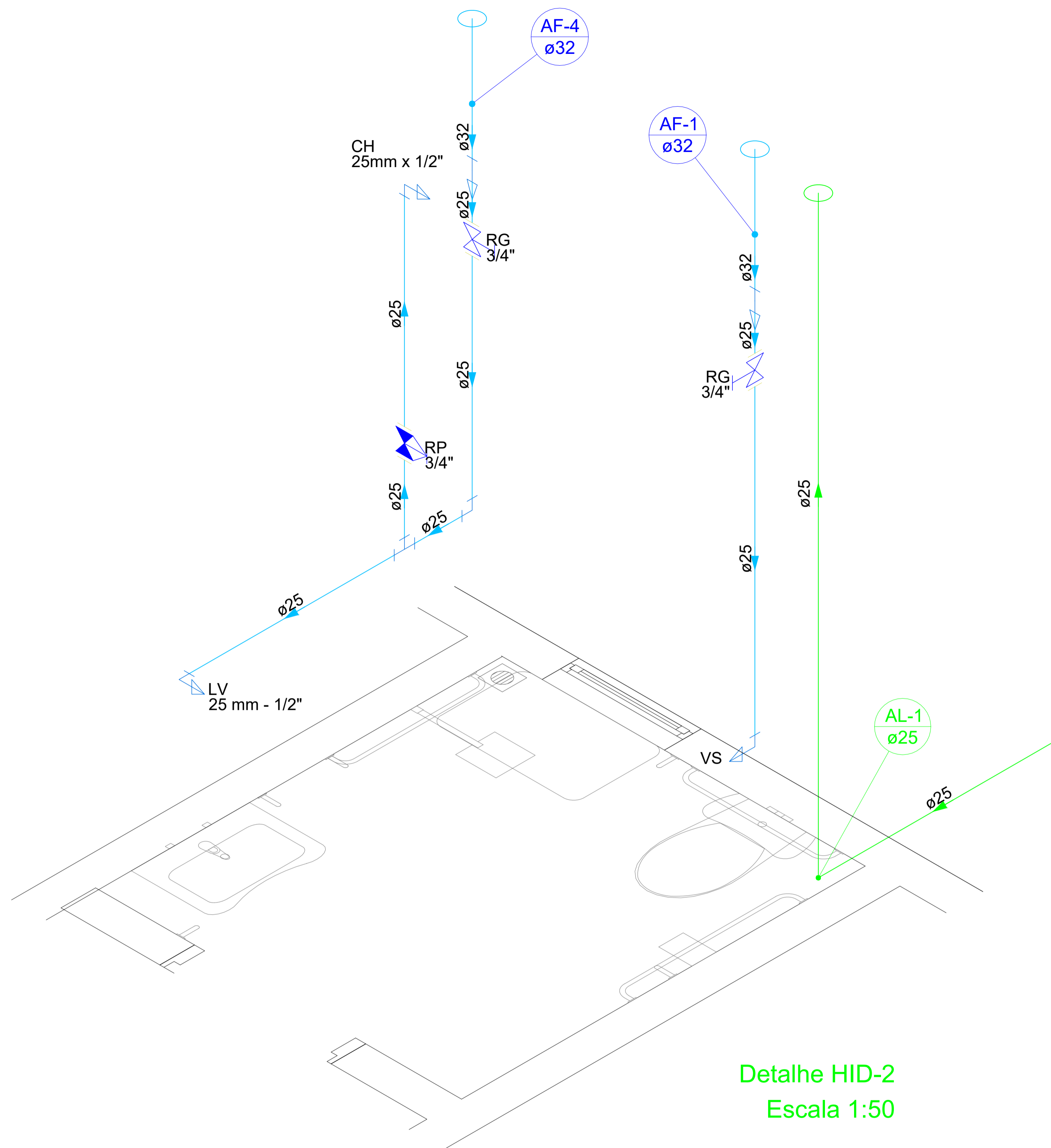

Detalhe HID-2  
Escala: 1:50

ALTURA DAS ESPERAS DOS APARELHOS PONTOS DE ÁGUA		
SIGLA	APARELHO	COTA (m) DO PISO ACABADO
CH	CHUVEIRO	2,10
RG	REGISTRO DE GAVETA	VER ISOMÉT.
RP	REGISTRO DE PRESSÃO	1,10
VS	VASO SANITÁRIO	0,20
LV	LAVATÓRIO (BANHEIROS)	0,65
PIA	PIA (COZINHAS)	0,65
TLR	TANQUE	1,10
MLR	MÁQUINA DE LAVAR ROUPAS	0,80
TO	TORNEIRA	0,50

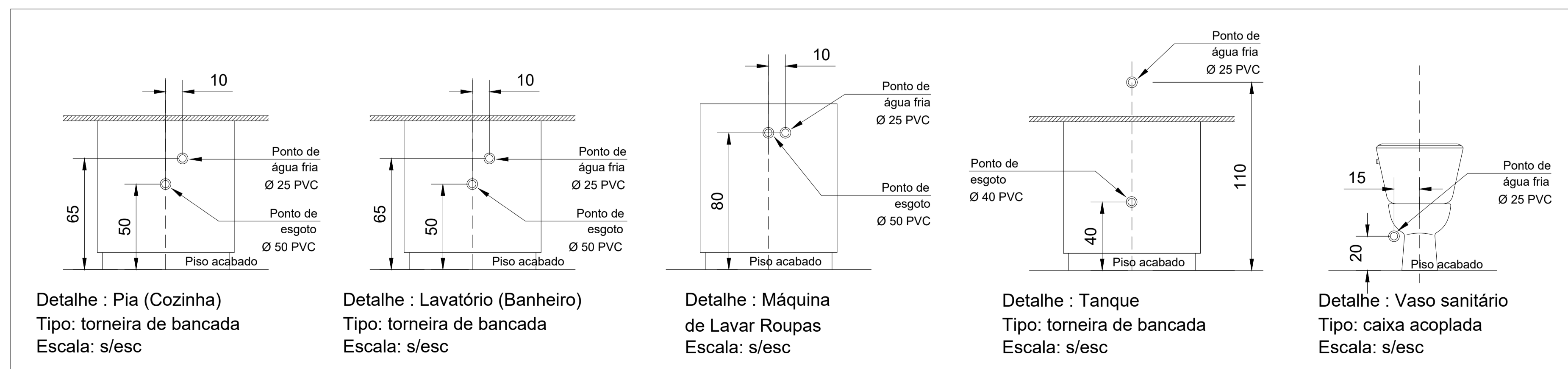

<b>PROJETO CASA CATARINA</b> LOCAL DA OBRA: <b>LOTEAMENTO SANTA FELICIDADE</b>		 Secretaria de Planejamento e Urbanismo
TÍTULO: <b>VISTA ISOMÉTRICA BANHEIRO</b> <b>SECRETARIA DE PLANEJAMENTO E URBANISMO</b> Secretário AMAURY SILVA		
<b>DEPARTAMENTO TÉCNICO DE ENGENHARIA E ARQUITETURA</b> Arquiteta DAIANA PENTEADO Eng. Civil VALTER G. DOS SANTOS Arquiteta FELIPE SCARANUZZA Eng. Civil SILBERTO PROVESI Arquiteta WALESKA C. MACHADO Eng. Civil EDUARDO DE VIGLI Arquiteta ANA JARA MELLO Eng. Civil LAURA G. A. ALMEIDA Arquiteta JOSIELLE P. PRANDI Eng. Eletricista EDUARDO E. F. SANTOS		ÁREA: <b>TOTAL: 56,56 m<sup>2</sup></b>
ENDEREÇO DA OBRA: Loteamento Santa Felicidade, São Francisco - Curitiba/SC		DATA: <b>DEZEMBRO 2025</b>
		PRANCHA: <b>6/6</b>