

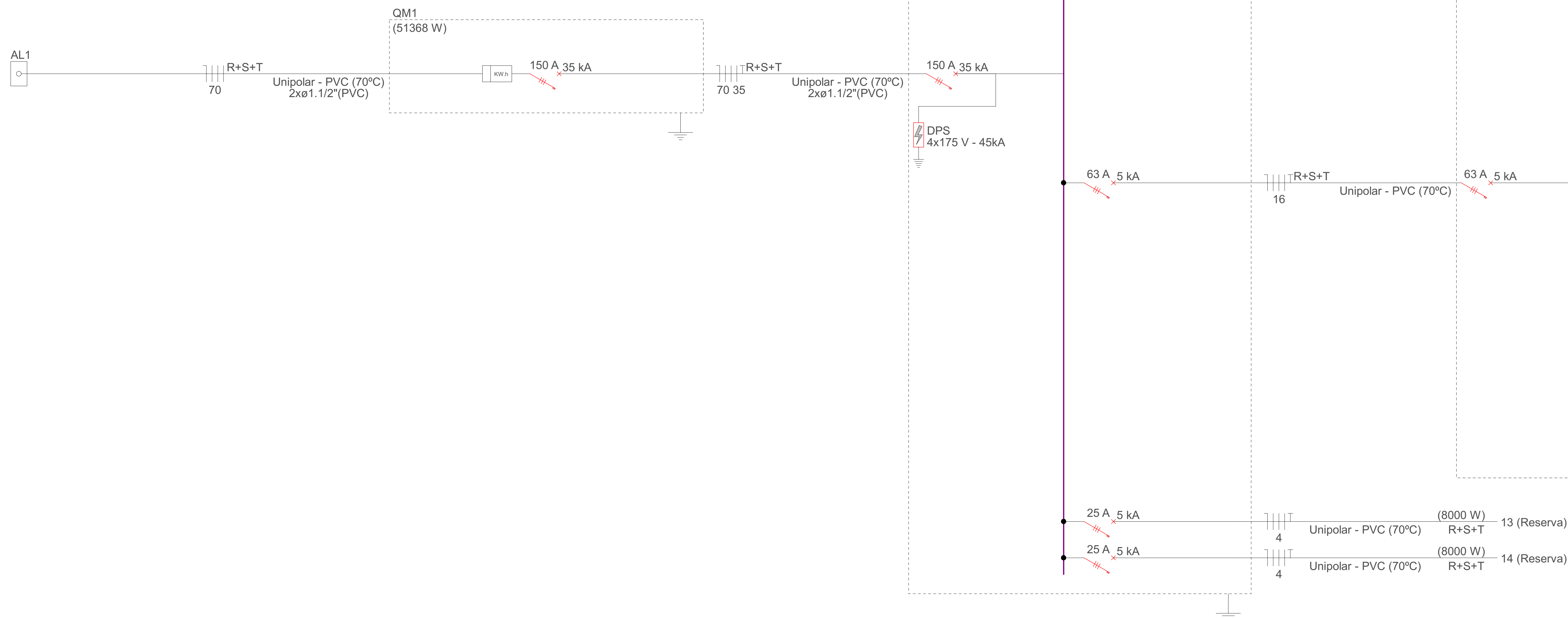
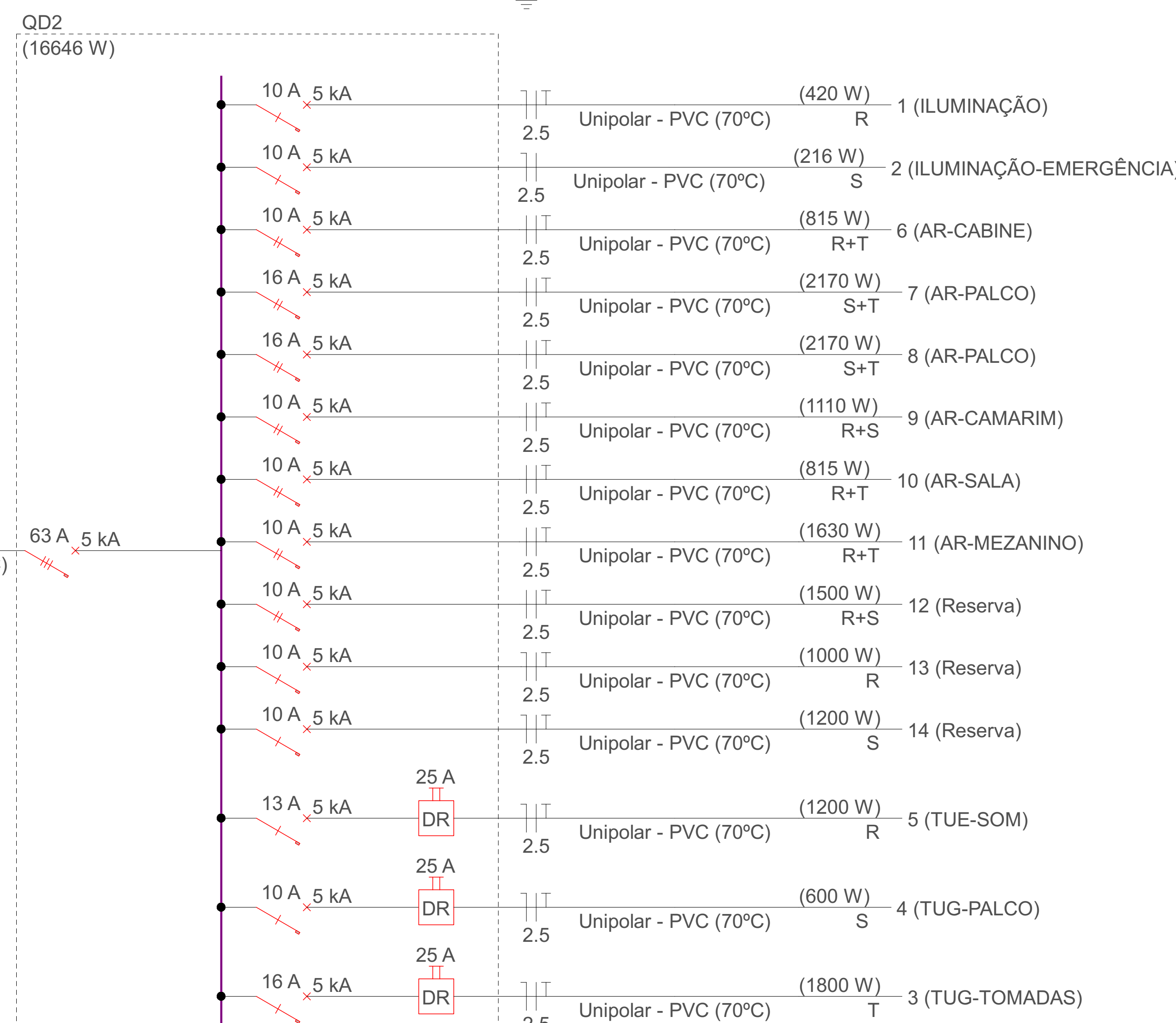
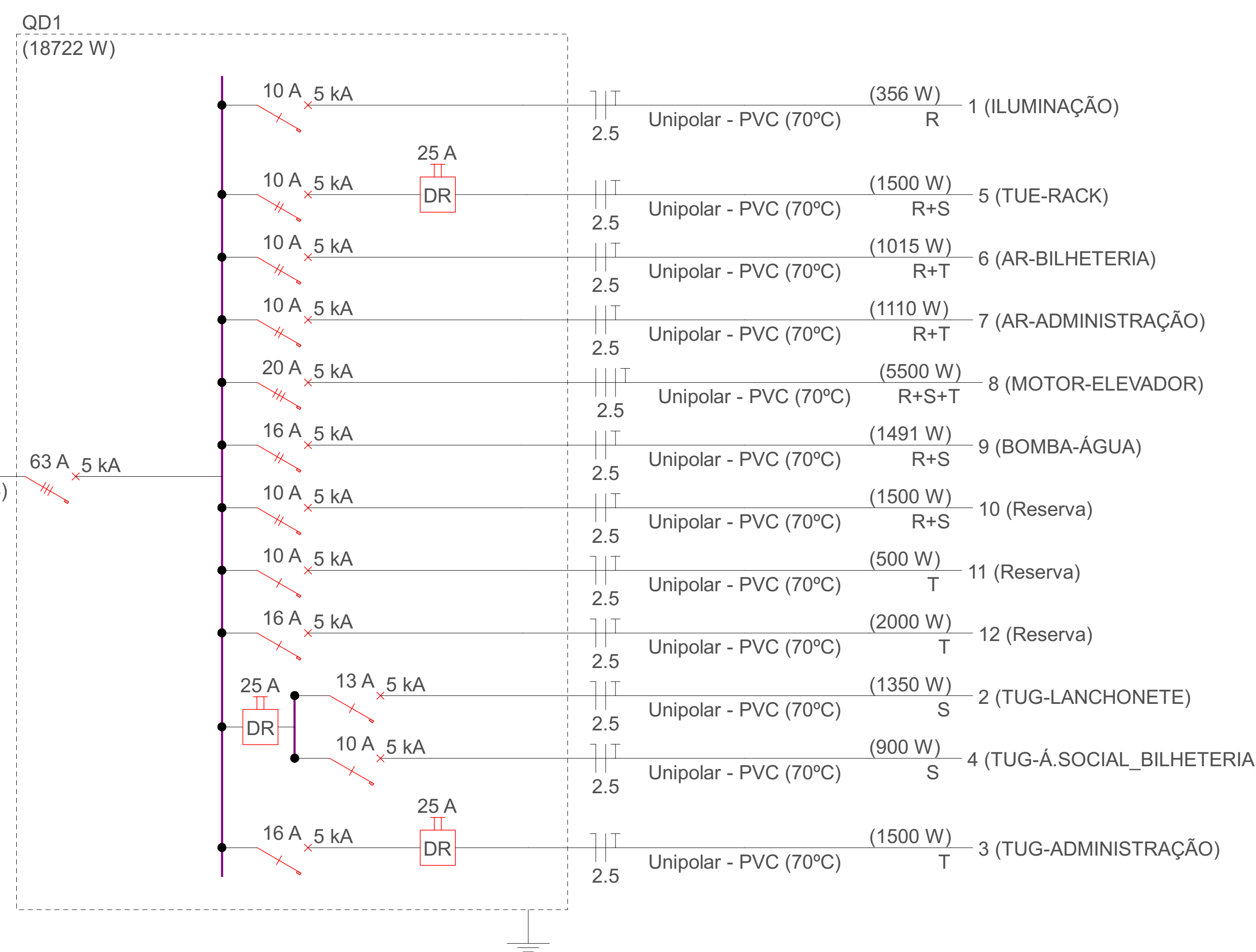
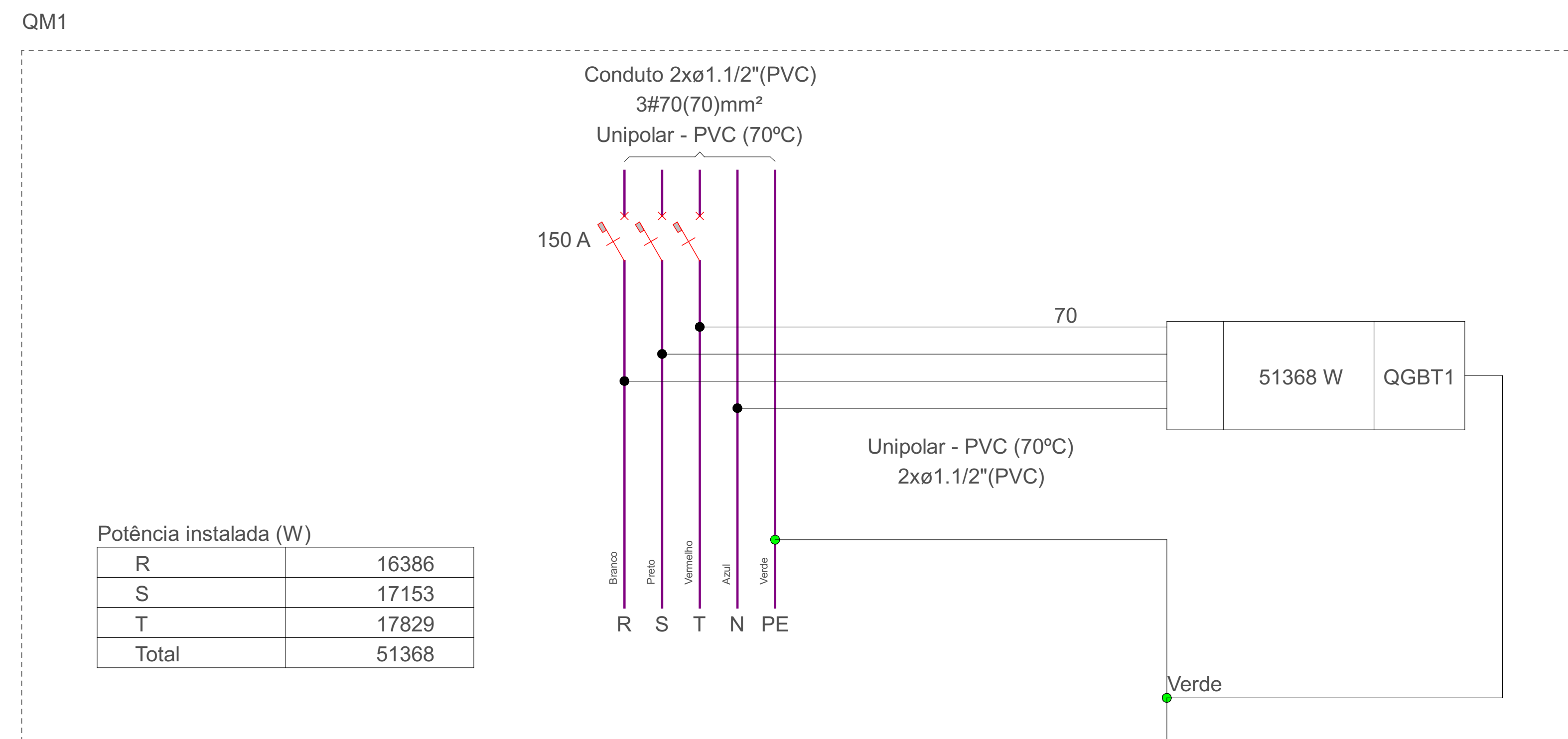

[illegible]

Tipo de carga	Potência instalada (kVA)	Fator de demanda (%)	Demanda (kVA)
Condicionador de ar (Não residencial)	15,02	100,00	15,02
Iluminação e TUG's (Escolas e semelhantes)	12,00	100,00	12,00
	17,59	50,00	8,80
Motores	11,62	75,00	8,71
		TOTAL	44,52

[illegible]

Tipo de carga	Potência instalada (kVA)	Fator de demanda (%)	Demanda (kVA)
Condicionador de ar (Não residencial)	15.02	100.00	15.02
Iluminação e TUG's (Escolas e semelhantes)	12.00	100.00	12.00
	17.59	50.00	8.80
Motores	11.62	75.00	8.71
		TOTAL	44.52

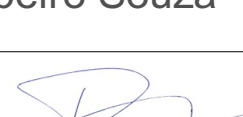

		<h1 style="text-align: center;">Associação dos Municípios do Acre</h1> <p style="text-align: center;">Rua Issaura Parente, 2.931- Estação Experimental CEP 69 915-000 Fone: (68) 2102 - 2777 E-mail: amac@amac.com.br</p>				
MINISTÉRIO DA DEFESA P C N	 Calha Norte	CONVÊNIO 942437	ANO 2023	TIPO ELE	FOLHA 4 / 11	MODIFICAÇÕES A B C
Programa Calha Norte CONVENIENTE Prefeitura Municipal de Jordão		LOCAL DA OBRA: Rua Governador Romildo Magalhães - S/N, Jordão/AC				D E F
OBRA: Construção de Centro Cultural Quadro de cargas e demanda, diagramas multifilar e unifilar		ÁREAS: A. do lote				G H
V I S I T O	AUTOR: Thiago Miranda Araújo De Lima <small>TECNICO EM ELETRONICA - CREA 108690205</small>		DES: Thiago Miranda		DATA: 19/09/2024	I
	PREFEITO MUNICIPAL Francisco Naudino Ribeiro Souza		COORDENADAS <small>Lat.: 01°13'35"</small> <small>Long.: 71°19'02268"</small>		DIM.: CENTÍMETRO	
	AUTOR 		ESC.: INDICADA			