

PLANTA BAIXA

1 : 25

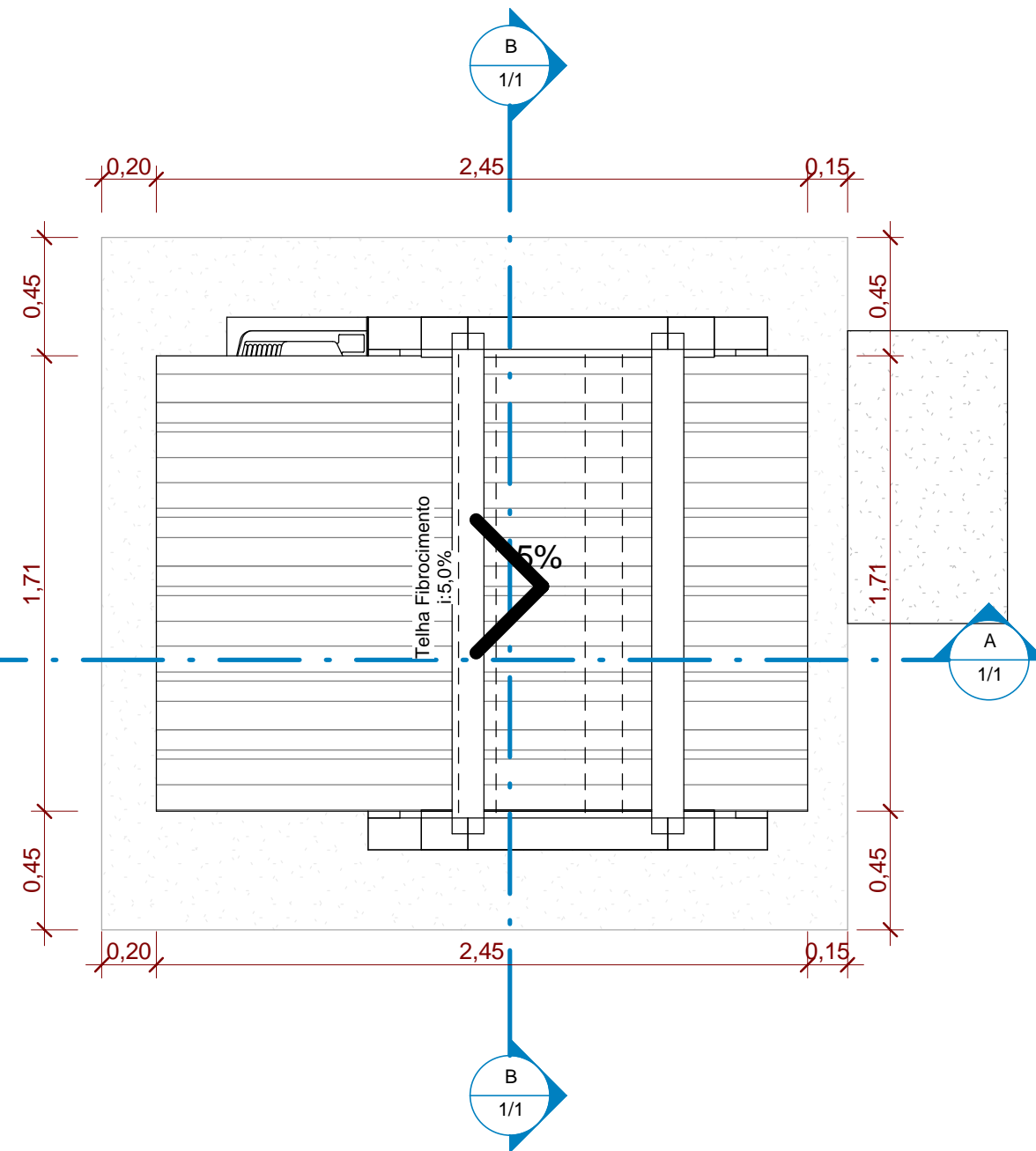

COBERTURA

1 : 25

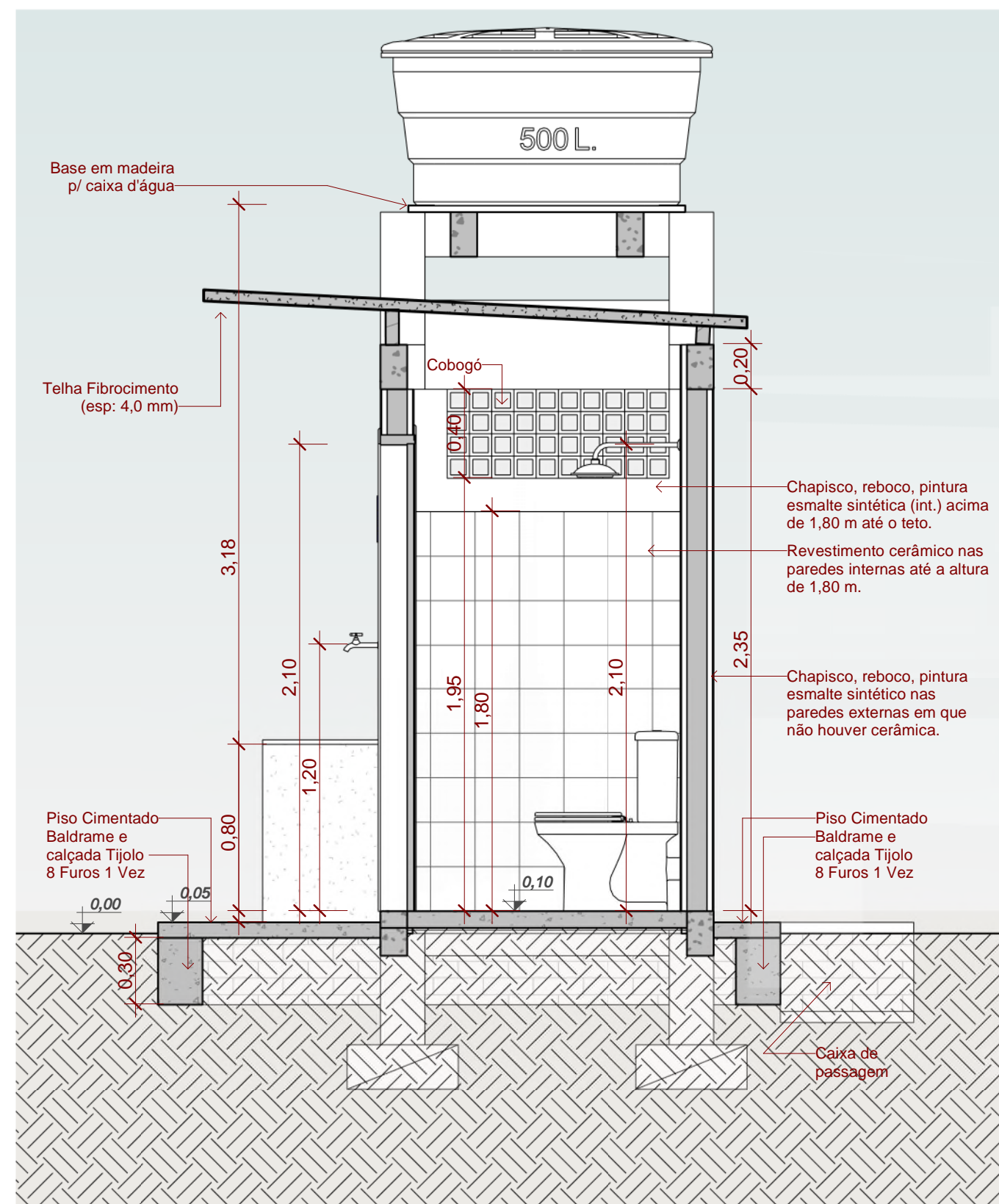

CORTE A-A

1 : 25

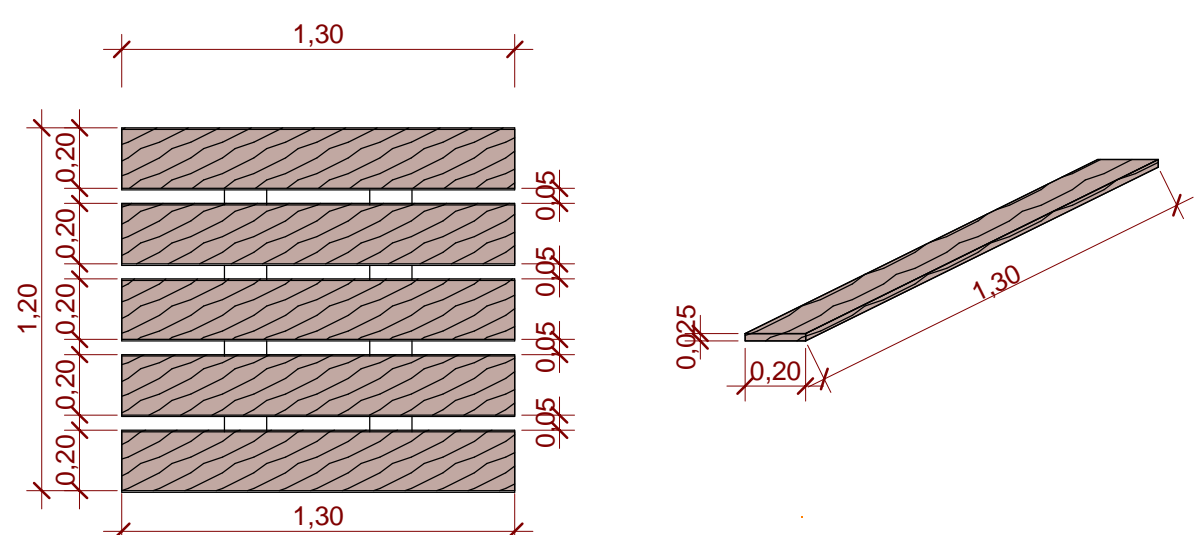

DET. BASE DA CAIXA D'ÁGUA

1 : 25

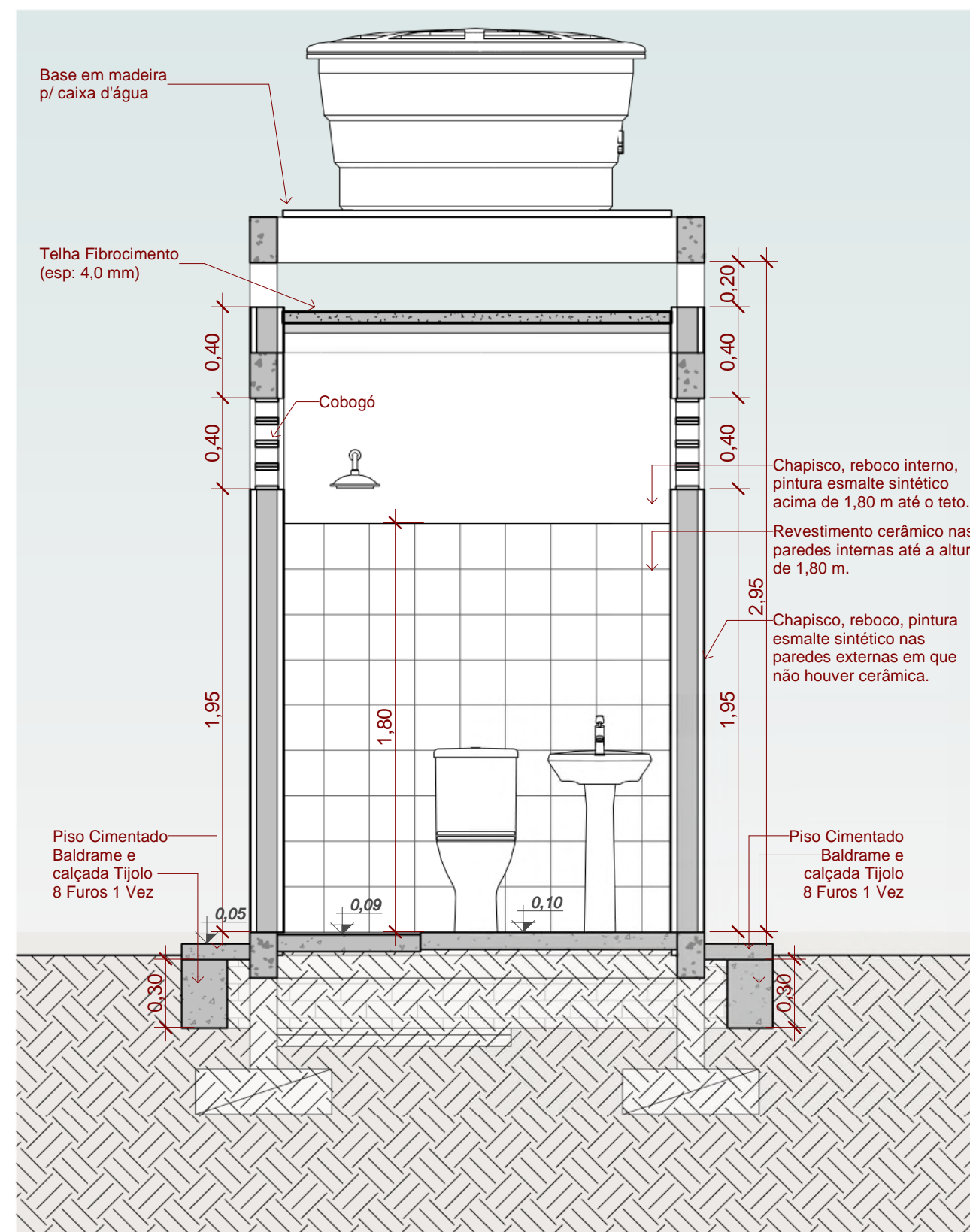

CORTE B-B

1 : 25

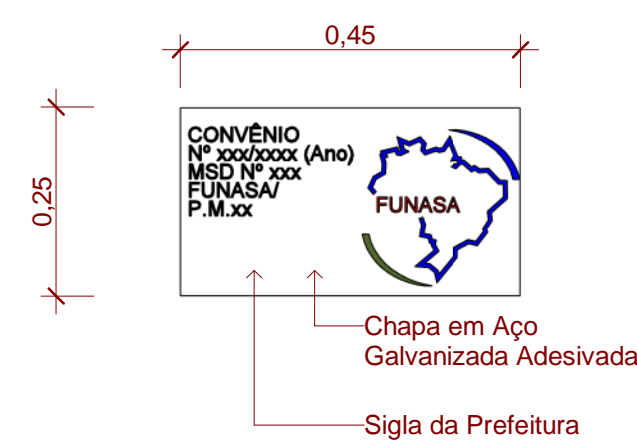

DET. DA PLACA

1 : 10

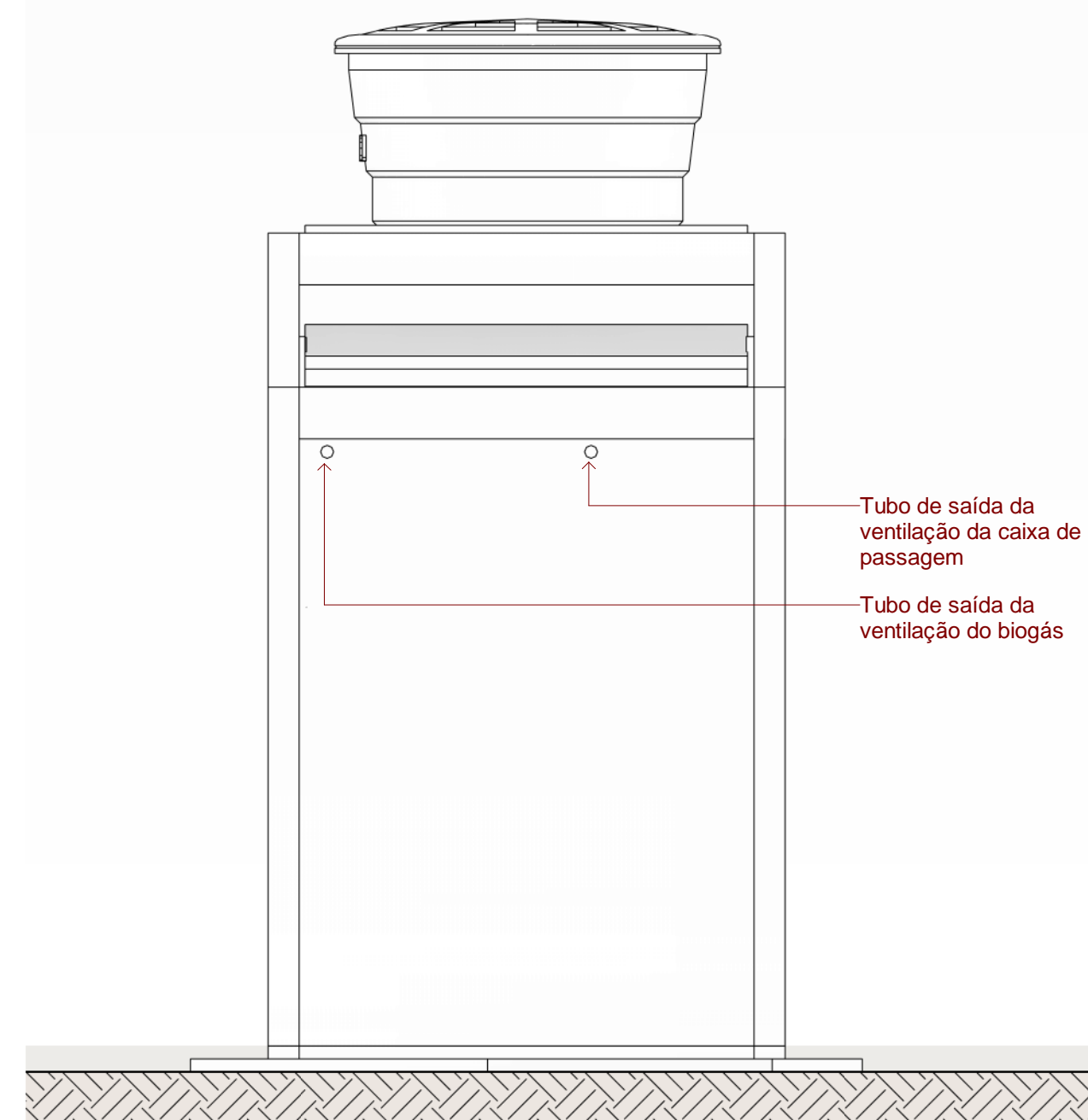

FACHADA POSTERIOR

1 : 25

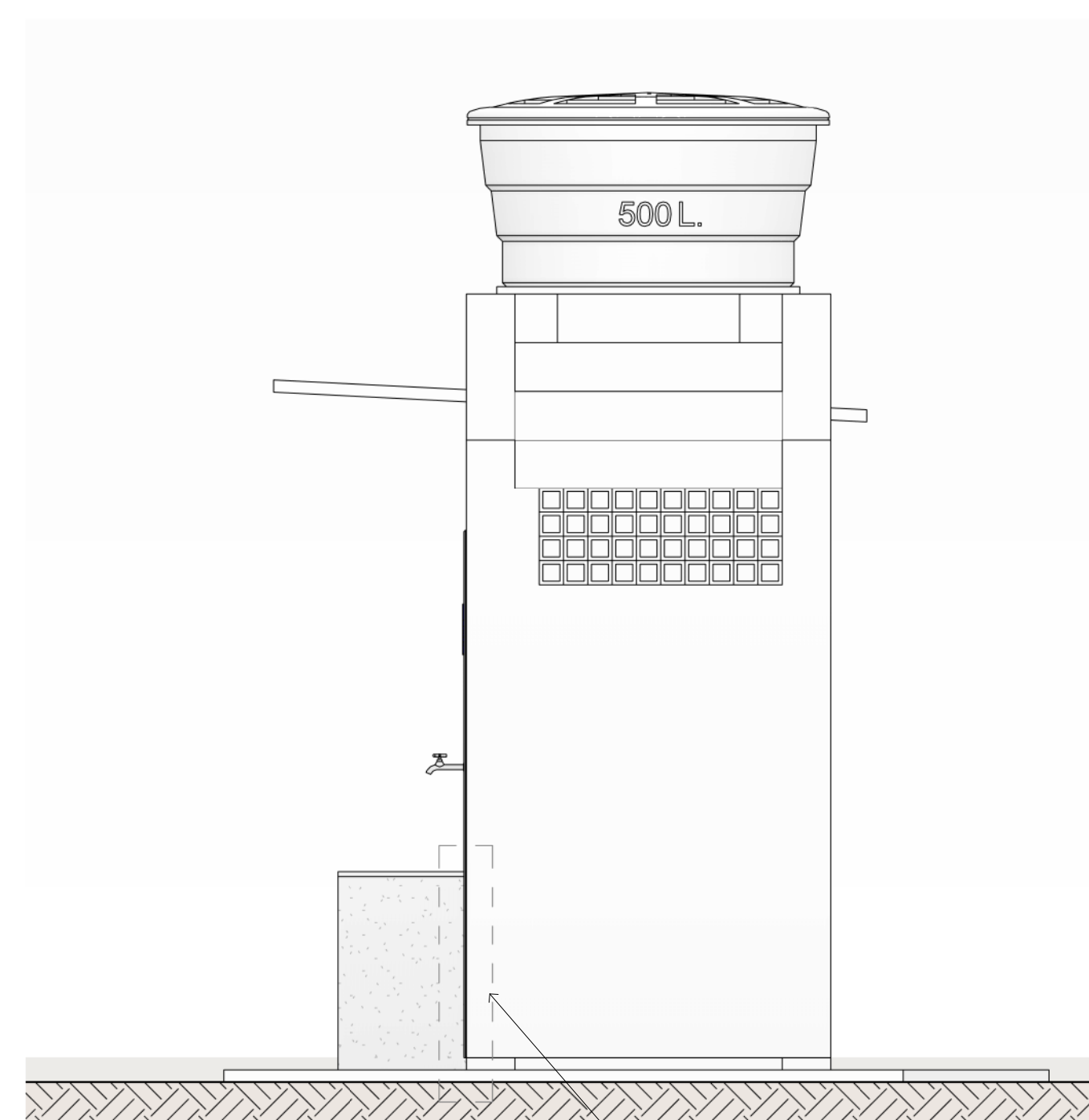

FACHADA LATERAL

1 : 25



AMARRAÇÃO ALVENARIA

Esc. Indefinida

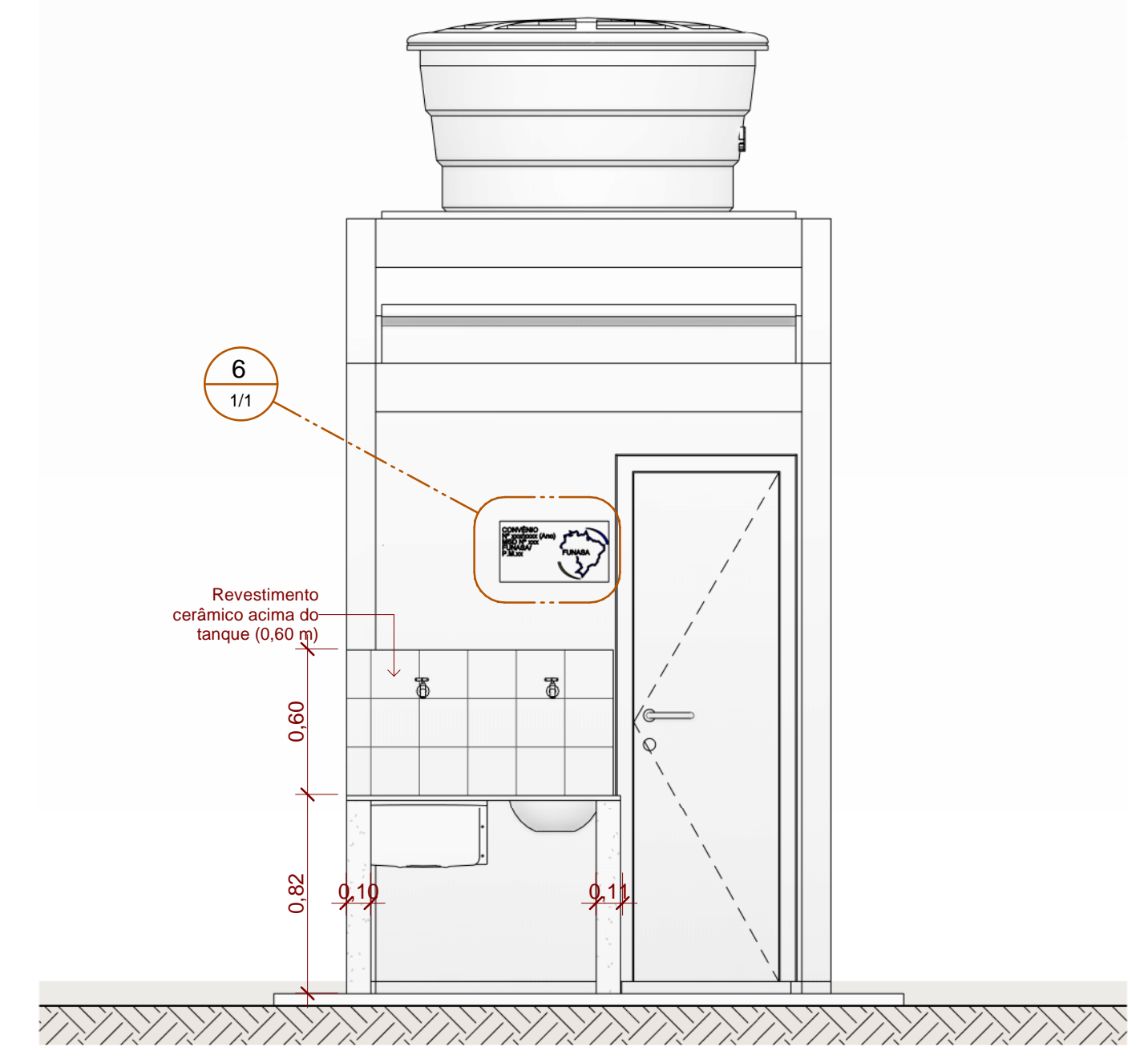

FACHADA PRINCIPAL

1 : 25

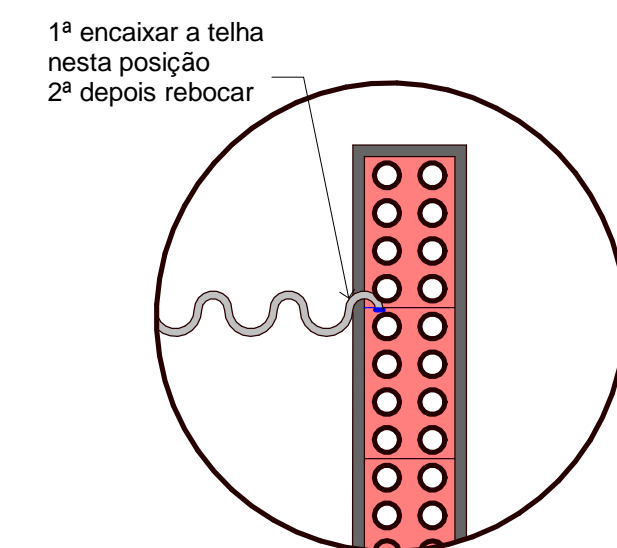

DET. ENCAIXE DA TELHA

1 : 10

Portas			
Cod.	Dimensões	Descrição do material	Und.
P1	0,60x2,10	Madeira	1

Janelas			
Cod.	Dimensões	Descrição do material	Und.
J1	1,00x0,40/1,95	Cobogó Cerâmico	2

AMAC Associação dos Municípios do Acre		Rua Isaura Parente, 2.931- Estação Experimental CEP 69.915-000 Telefax. (68) 2106 - 3800 E-mail: amac@amac.com.br	
FUNASA Ministério da Saúde Fundação Nacional de Saúde		ANO	TIPO
CONVENIENTE: Prefeitura Municipal de Jordão		2018	Det.
OBRA: IMPLANTAÇÃO DE MELHORIAS SANITÁRIAS DOMICILIARES		FOLHA	MODIFICAÇÕES
AUTOR: Odileia Câmara da Costa Engenheira Civil CREA Nº 8132/DAC		1/1	A
VISTO: PREFEITO MUNICIPAL		LOCAL DA OBRA: JORDÃO	B
AUTOR		ÁREAS: A. Const. 7,94 m²	C
16/02/2021 12:02:10		ÁREAS: SICONV: 864277/2018 CONV: 0413/2018	D
16/02/2021 12:02:10		DATA: 07/01/2021	E
16/02/2021 12:02:10		DIM: METRO	F
16/02/2021 12:02:10		ESC.: INDICADA	G
16/02/2021 12:02:10			H
16/02/2021 12:02:10			I