

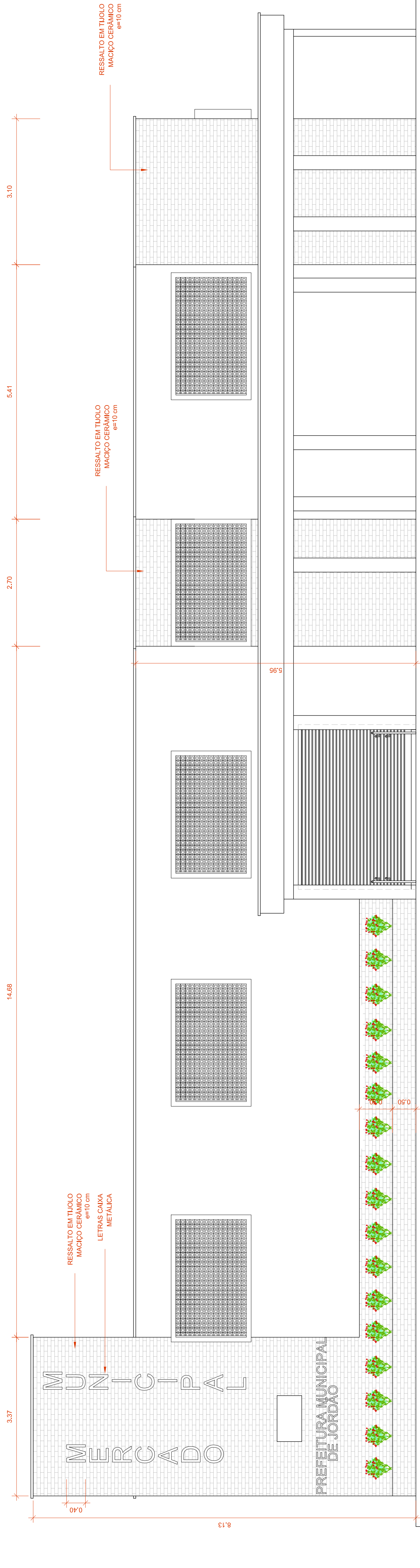

CORTE DD
ESQ: 1/50



DETALHE FACHADA FRONTAL
ESQ: 1/50



Associação dos Municípios do Acre
Rua Senador Pinheiro, 2.031 - Estância Esplanada
CEP: 69.915-000 Telef: (068) 2106 - 3800 E-mail: amac@amacac.gov.br

MINISTÉRIO DA DEFESA

P C N

Programa Calha Norte
PREFEITURA MUNICIPAL DE JORDÃO

ANO

2018

TIPO

ARQ.

5/7

MODIFICAÇÕES

A

B

C

D

E

F

G

H

I

CONVENIENTE

OBRA

AUTOR

V I T O

Programa Calha Norte

CONSTRUÇÃO DE MERCADO MUNICIPAL

CERSTON FREIRE DE ANDRADE
Arquiteto Urbanista - CREA A 19324

PREFEITO MUNICIPAL

LOCAL

ÁREAS

TERRENO

DATA

DES.

DI

ESC.

RUA MINISTRO LUIZ GALVÃO, S/Nº

CONSTRUÇÃO

571,50 m²

02/09/2019

GILCELO JUNIOR

DI

METRO

JORDÃO - ACRE

TERRENO

571,50 m²

02/09/2019

GILCELO JUNIOR

DI

METRO

INDICADA