

PLANTA BAIXA: TRAVESSIA B22
ESCALA 1:500

QUADRICULAS

LEGENDA

- POÇO DE VISITA (PV)
- ESTAÇÃO ELEVATORIA DE ESGOTO
- ASFALTO
- CONCRETO
- PARALELEPÍPEDO
- SEM PAVIMENTO
- TERRENO
- LINHA DE RECALQUE
- FAIXA DE DOMÍNIO - FERROVIA
- DIVISÃO DAS BACIAS
- CADASTRO REDE GÁS
- TRAVESSIA PELO MÉTODO NÃO DESTRUTIVO

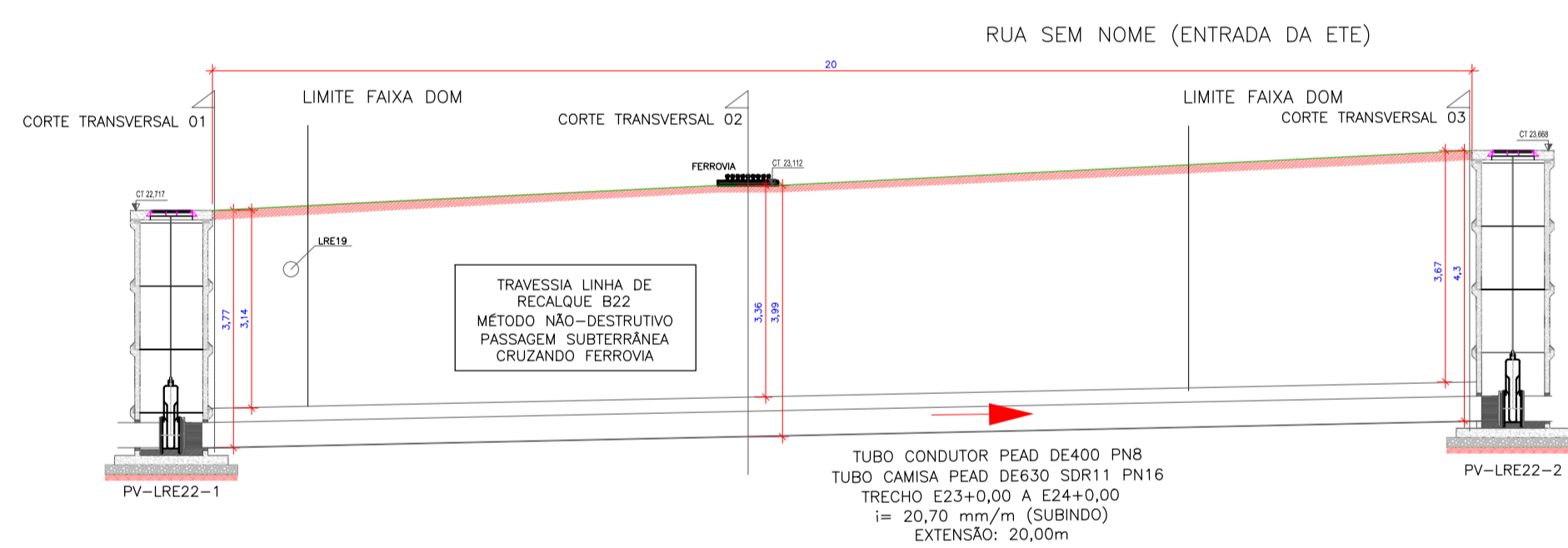
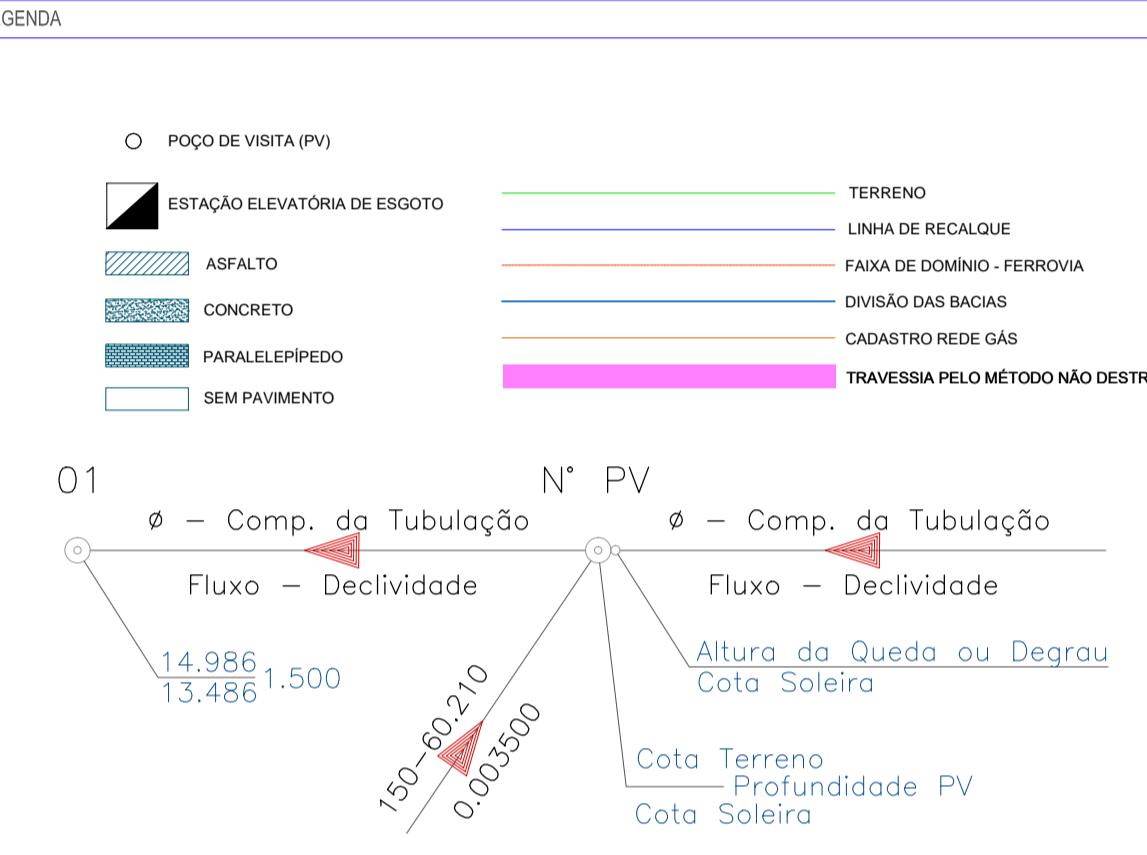

CORTE: TRAVESSIA B22
ESCALA 1:100

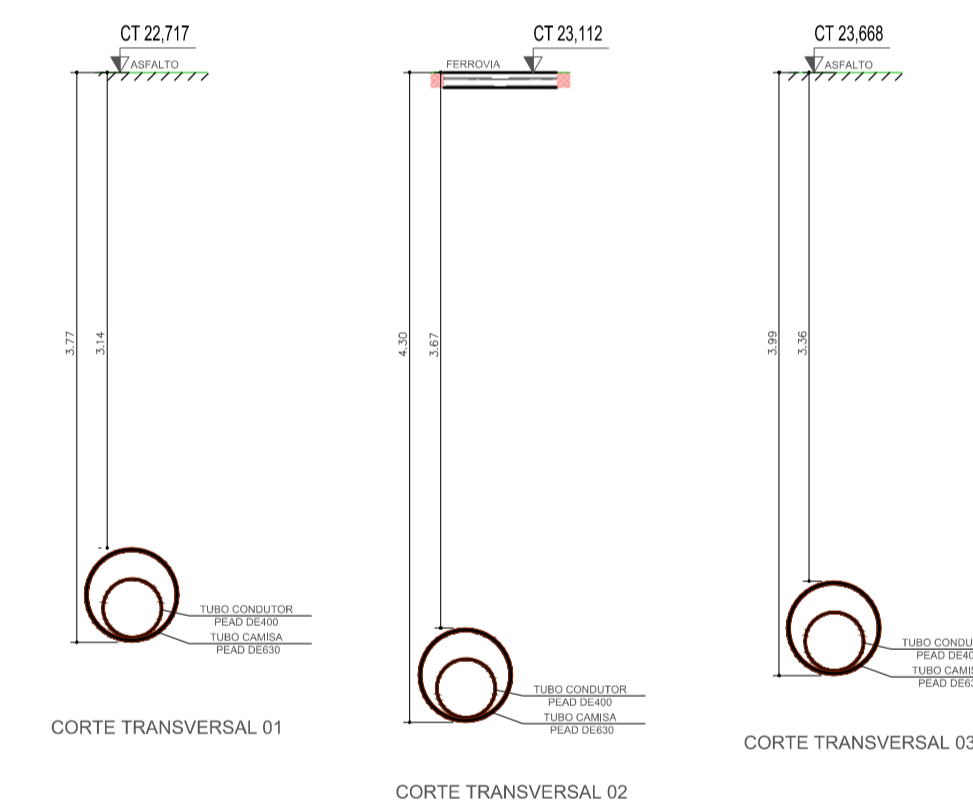

CORTES TRANSVERSAIS: TRAVESSIA B22
ESCALA 1:50

QUADRO DE POÇOS DE VISITA (PV) - TRAVESSIA - LINHA DE RECALQUE 22					
DESCRIÇÃO	TIPO	DN	CT (COTA DO TERRENO)	CF (COTA DO FUNDO)	PROFUNDIDADE
PV-LRE22-1	N	1000	22,717	18,950	3,767
PV-LRE22-2	N	1000	23,668	19,364	4,304

QUADRO DE PEÇAS - TRAVESSIA LINHA DE RECALQUE 22					
Nº	DESCRIÇÃO	MATERIAL	UNID.	QUANT.	
1	TAMPÃO DE POLIETILENO, ARTICULADO, COM TRAVAMENTO AUTOMÁTICO DN600	PE	PC	2	
2	LAJE PARA PV, TAMPÃO DN600, H=15CM, 130CM X 130CM	CA	PC	2	
3	ANEL P/ PV, PB, JE, ANEL DE BORRACHA, DN1000 H = 100 cm	CA	PC	8	
4	LAJE DE FUNDO, H=15CM	CA	PC	2	
5	TUBO PEAD ESGOTO DE 400, PE100, PN8 - CONDUTOR	PEAD	m	20	
6	TUBO PEAD ESGOTO DE 630, PE100, SDR11, PN16 - CAMISA	PEAD	m	20	
7	VÁLVULA DE GAVETA COM FLANGES E CUNHA DE BORRACHA CORPO CURTO COM CABEÇOTE EURO 23, PN10, DN400	F"F"	PC	2	
8	COLARINHO POLIETILENO P/ FLANGE DE400 PN10	PEAD	PC	2	
9	FLANGE A VULSO, DN400	AÇO	PC	2	

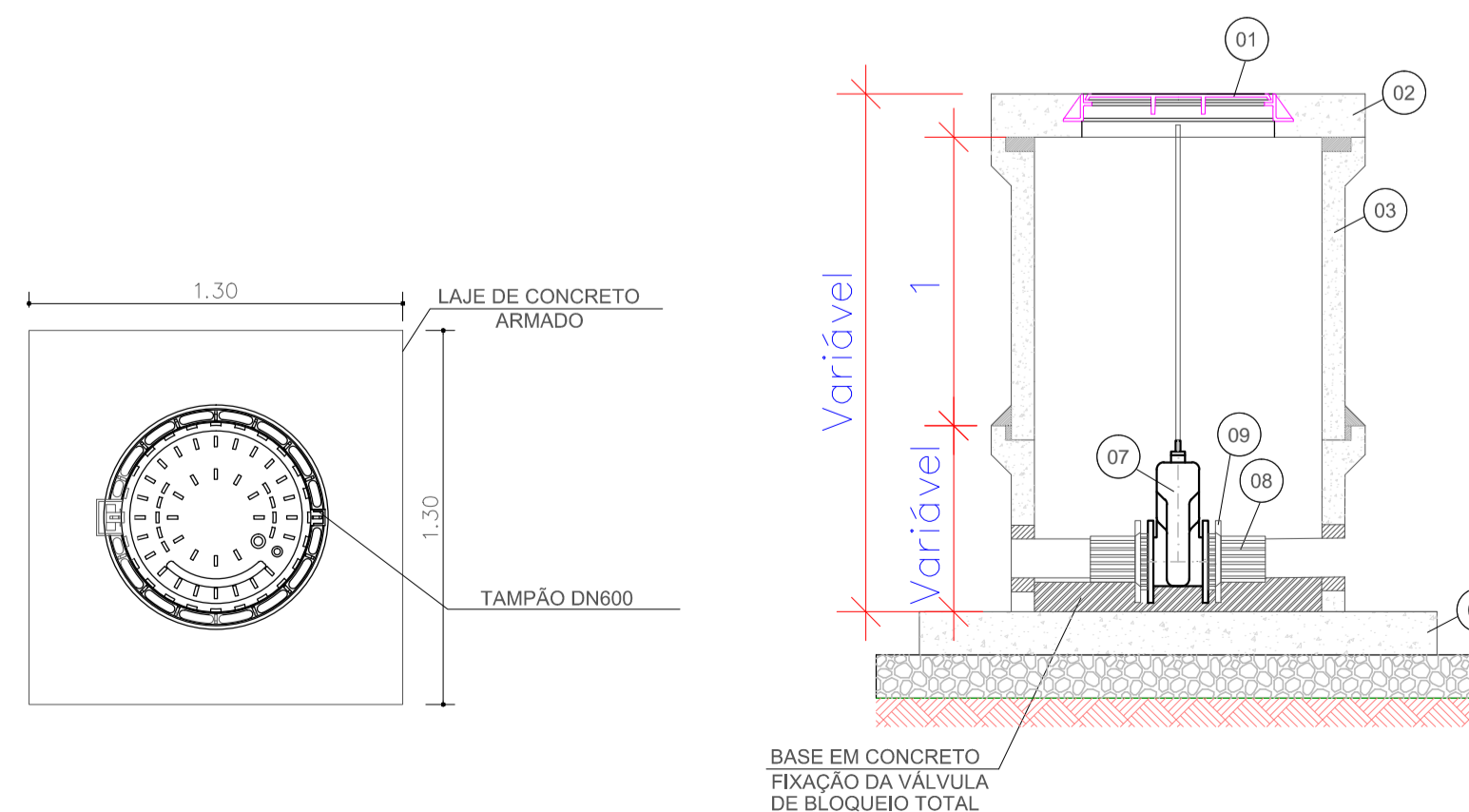

DETALHES DOS PVS
ESCALA 1:25

NOTAS

- LOCALIZAÇÃO: RUA SEM NOME (ENTRADA PARA ETE);
- FLUIDO TRANSPORTADO: ESGOTO BRUTO POR RECALQUE;
- MATERIAL DA TUBULAÇÃO TRANSPORTADORA: TUBOS PEAD DE400, PN8;
- MATERIAL DA TUBULAÇÃO CAMISA: TUBOS PEAD DE630, SDR11, PN16;
- TIPO DE JUNTA DA TUBULAÇÃO TRANSPORTADORA: SOLDA POR TERMOFUSÃO.

OA	EMISSÃO INICIAL	06/2025	VR	FPS	FPS
REV.	DESCRIÇÃO	DATA	EXEC.	VERIF.	APROV.

AS INFORMAÇÕES DESTES DOCUMENTOS SÃO DE PROPRIEDADE DA CONTRATANTE. SENDO PROIBIDA A UTILIZAÇÃO SEM PRÉVIA AUTORIZAÇÃO.

SAMAE
JARAGUÁ DO SUL

CONTRATANTE: SAMAE

CONTRATO Nº:

ESTADO: JARAGUÁ DO SUL

MUNICÍPIO: JARAGUÁ DO SUL

BARROARIA: JARAGUÁ DO SUL

RES. TÉCNICO: [Assinatura]

LOCAL: JARAGUÁ DO SUL

DATA: 27/06/2025

CREA: [Assinatura]

ASSINATURA: [Assinatura]

ART: [Assinatura]

TÍTULO: SES JARAGUÁ - SC

CONTEÚDO: PROJETO EXECUTIVO - SISTEMA DE ESGOTAMENTO SANITÁRIO LINHAS DE RECALQUE DE ESGOTO INTERFERÊNCIA EM FAIXA DE DOMÍNIO (RUMO) DETALHAMENTO: TRAVESSIA LR22

PROJETO: FPS	APPROVAÇÃO:	FORMATO: A1	ESCALA: INDICADA	FOLHA: 04/05	REVISÃO: 0A
DESENHO: VR	VERIFICAÇÃO:	APPROVAÇÃO CLIENTE:	CÓDIGO:	SES-JGS-LRE-HID-01a05-PlaPerRUMO	