



Unidade Universitária de Amambai

VISTA AÉREA DA UNIDADE
 SEM ESCALA



		PROPRIETÁRIO UNIVERSIDADE ESTADUAL DO MATO GROSSO DO SUL	
TÍTULO CANTINA		PROJETO HIDROSSANITÁRIO	
LOCAL UNIDADE UNIVERSITÁRIA DE AMAMBÁI UNIVERSIDADE ESTADUAL DO MATO GROSSO DO SUL			
AUTOR DO PROJETO: WAGNER LUIZ MAMARA - CREA 27.180/D-PR		PROPRIETÁRIO FUNDAÇÃO UNIVERSIDADE ESTADUAL DO MATO GROSSO DO SUL CREA 18.847-8/MS-02	
REFERÊNCIA CANTINA IMPLANTAÇÃO		PLANO Nº / FE 01/03	
ESCALA REDUÇÃO	UNIDADE METRO	ARQUIVO	DATA: MARÇO/2025
DESENHO: WAGNER		REVISÃO 01	VISTO

DETALHE 1

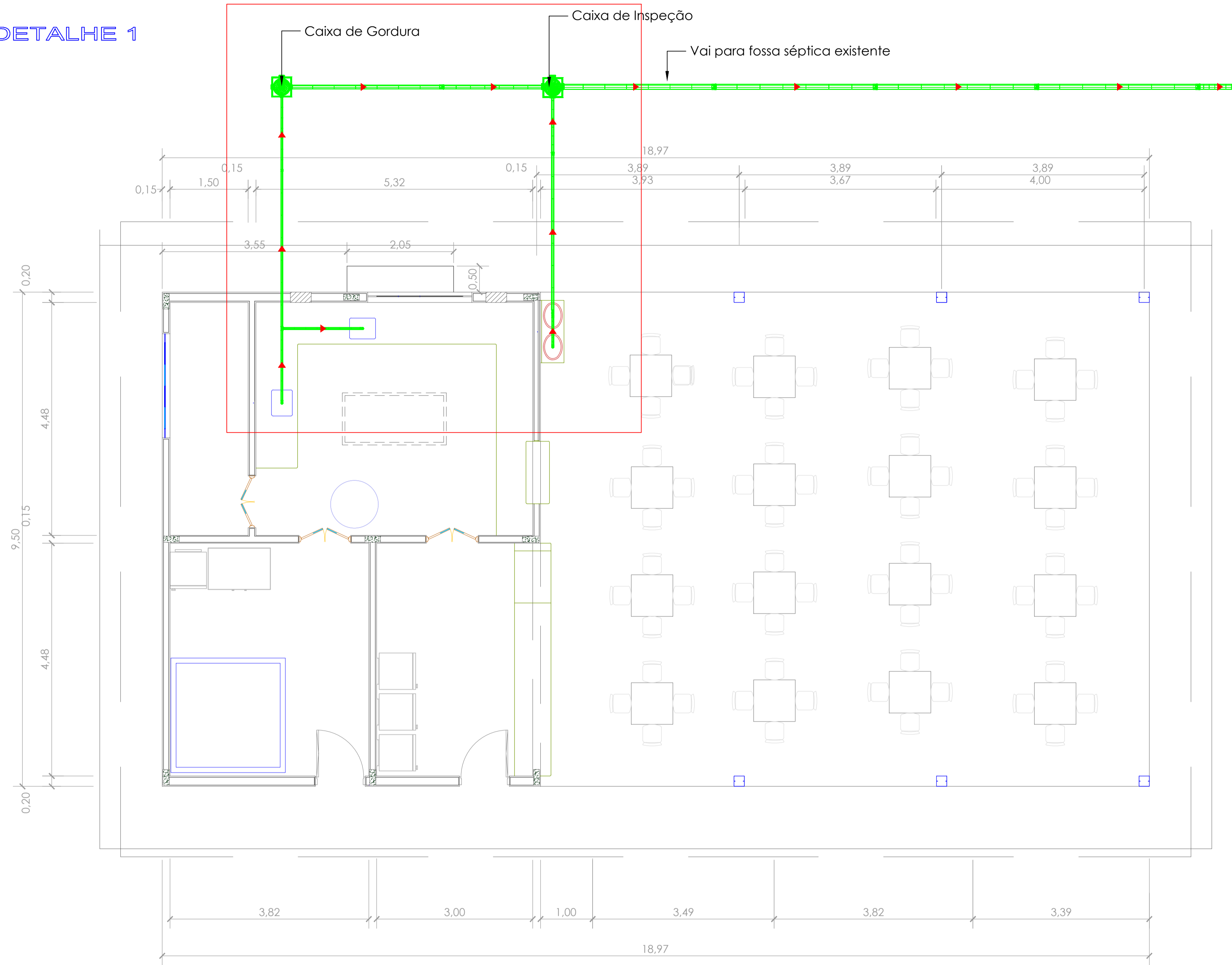

DETALHE 1
 ESCALA 1:25

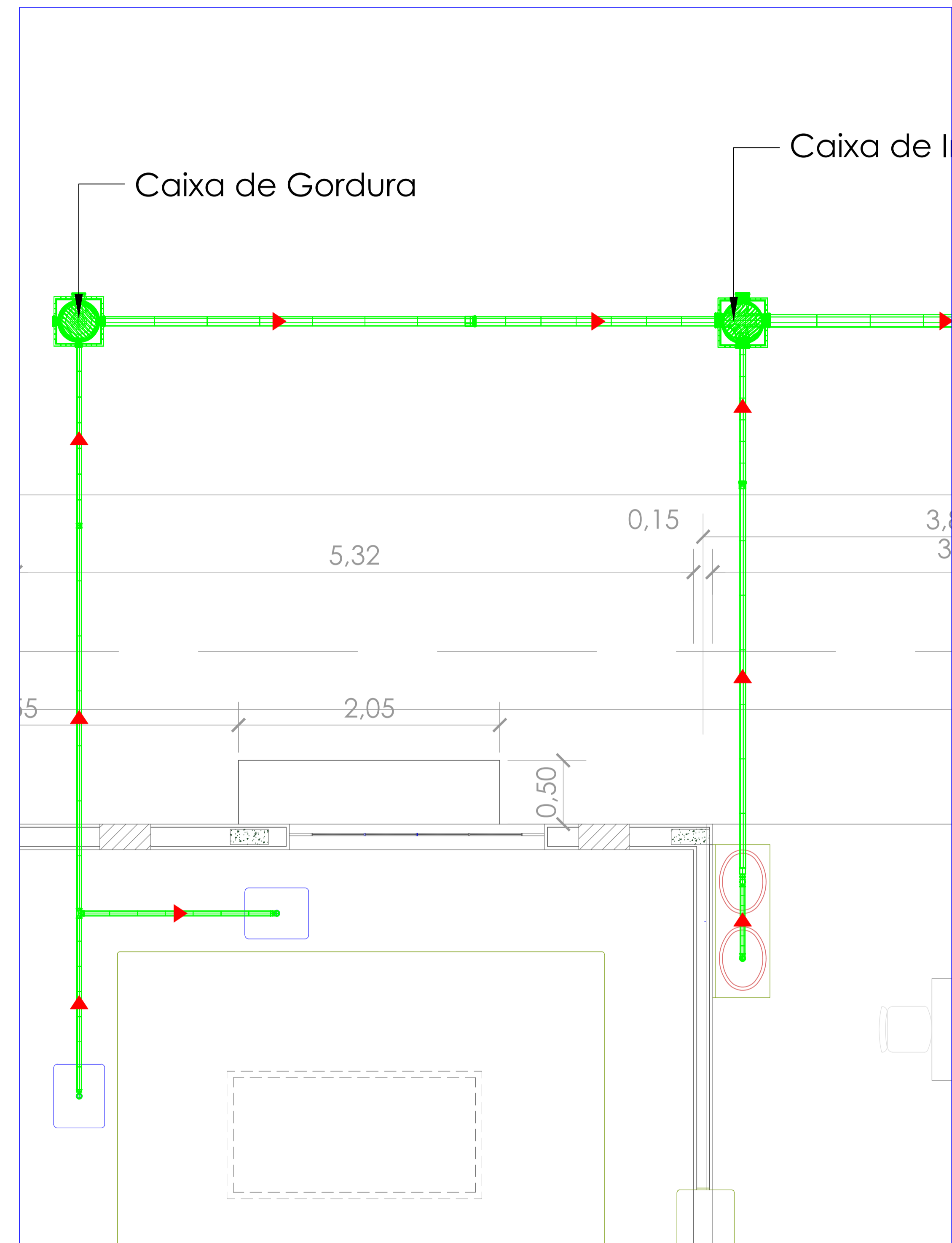

DETALHE CAIXA DE GORDURA

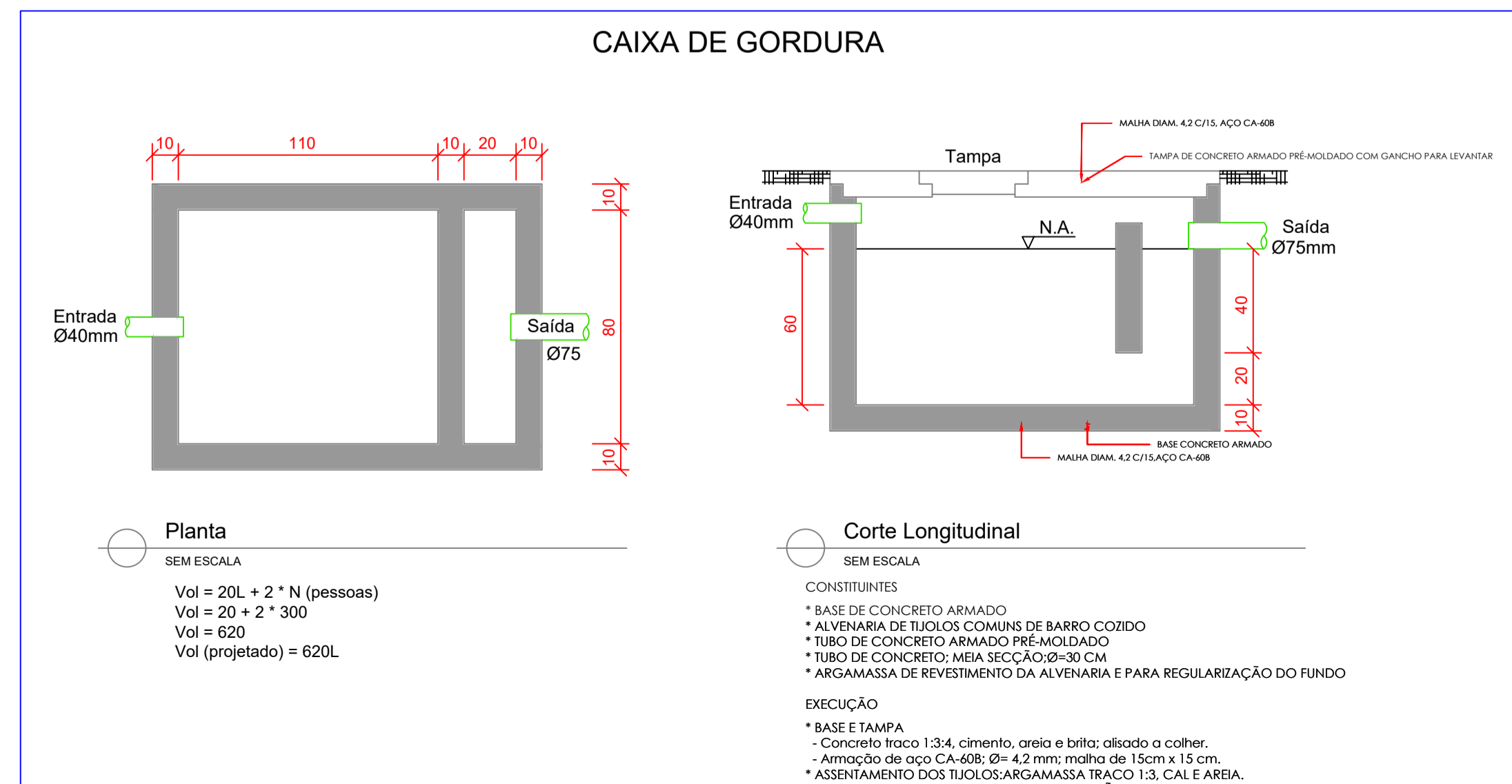

		PROPRIETÁRIO UNIVERSIDADE ESTADUAL DO MATO GROSSO DO SUL	
LOCAL UNIDADE UNIVERSITÁRIA DE ANAMBÁ UNIVERSIDADE ESTADUAL DO MATO GROSSO DO SUL		PROJETO CANTINA HIDROSSANITÁRIO	
AUTOR DO PROJETO WAGNER LUIZ MAMARA - CREA 27.188/D-PR		PROPRIETÁRIO FUNDAÇÃO UNIVERSIDADE ESTADUAL DO MATO GROSSO DO SUL	
REFERÊNCIA CANTINA PLANTA BAIXA ESGOTO SANITÁRIO		FOLHA Nº / FE 02 / 03	
ESCALA REDUÇÃO	UNIDADE METRO	ANEXO ANEXO	DATA MARÇO/2023
DESENHO WAGNER	REVISÃO R00	VISTO	VISTO

DETALHE 1

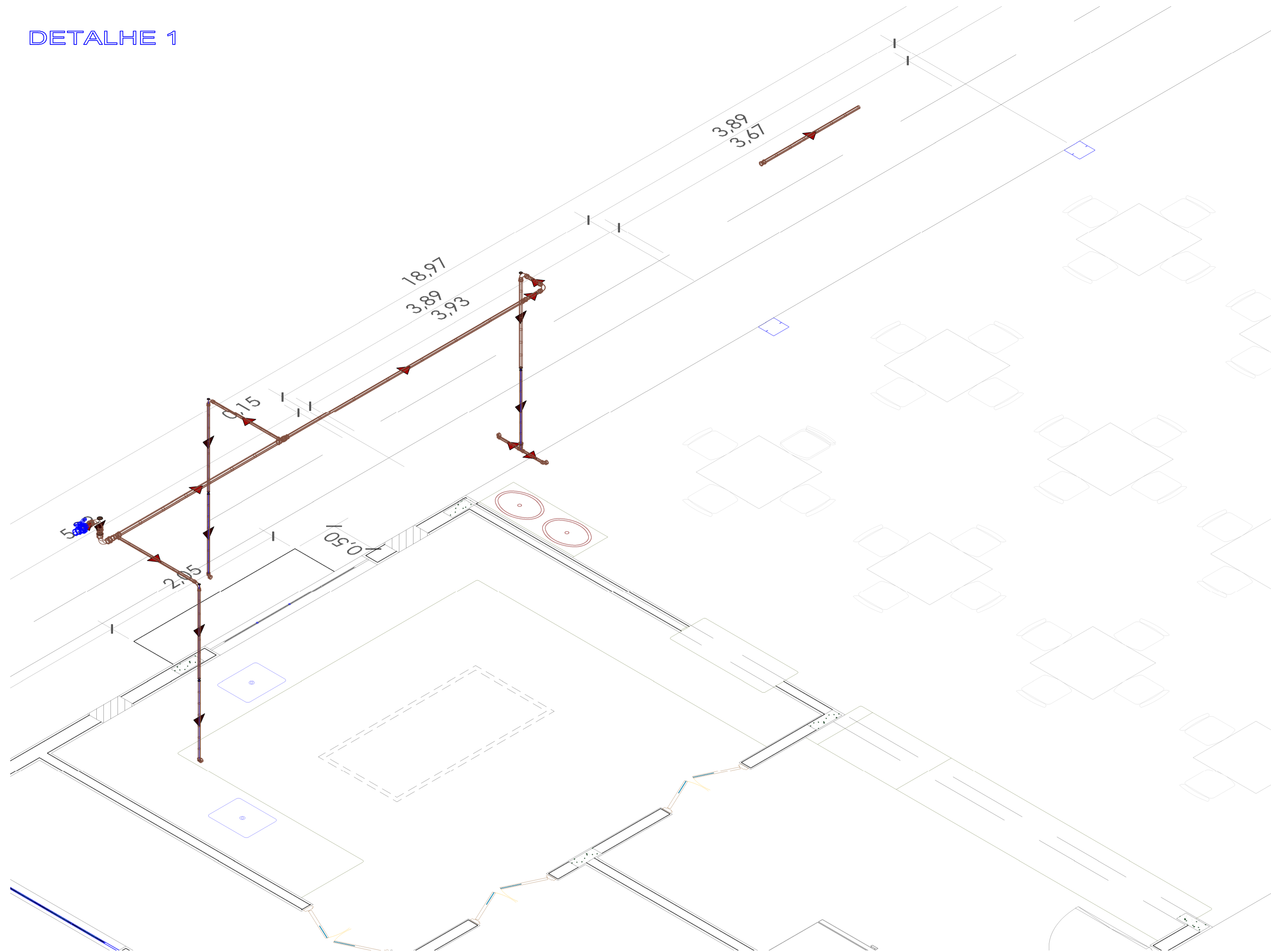

DETALHE 1
 ESCALA 1:25

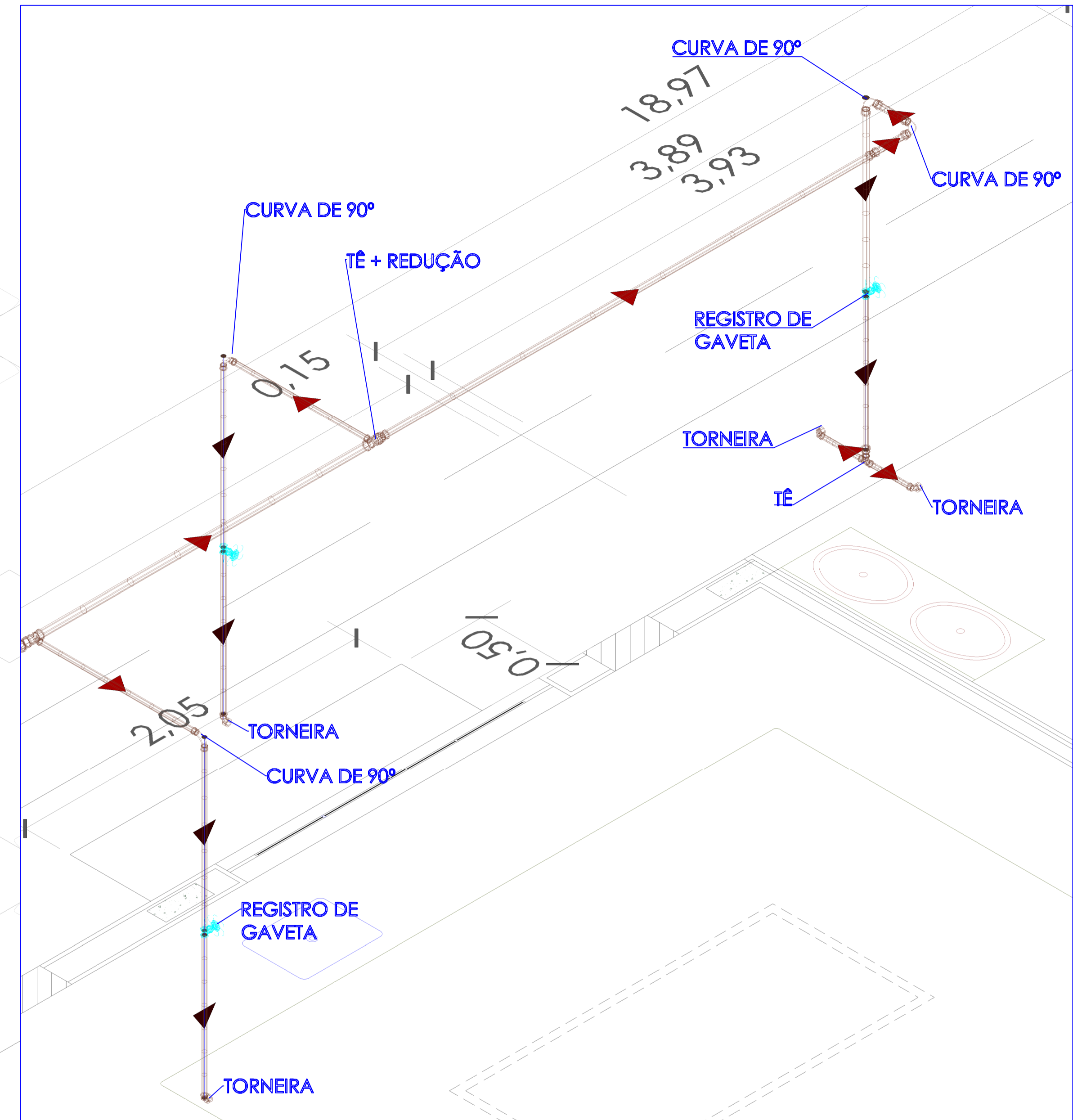

DETALHE CAIXA D'ÁGUA

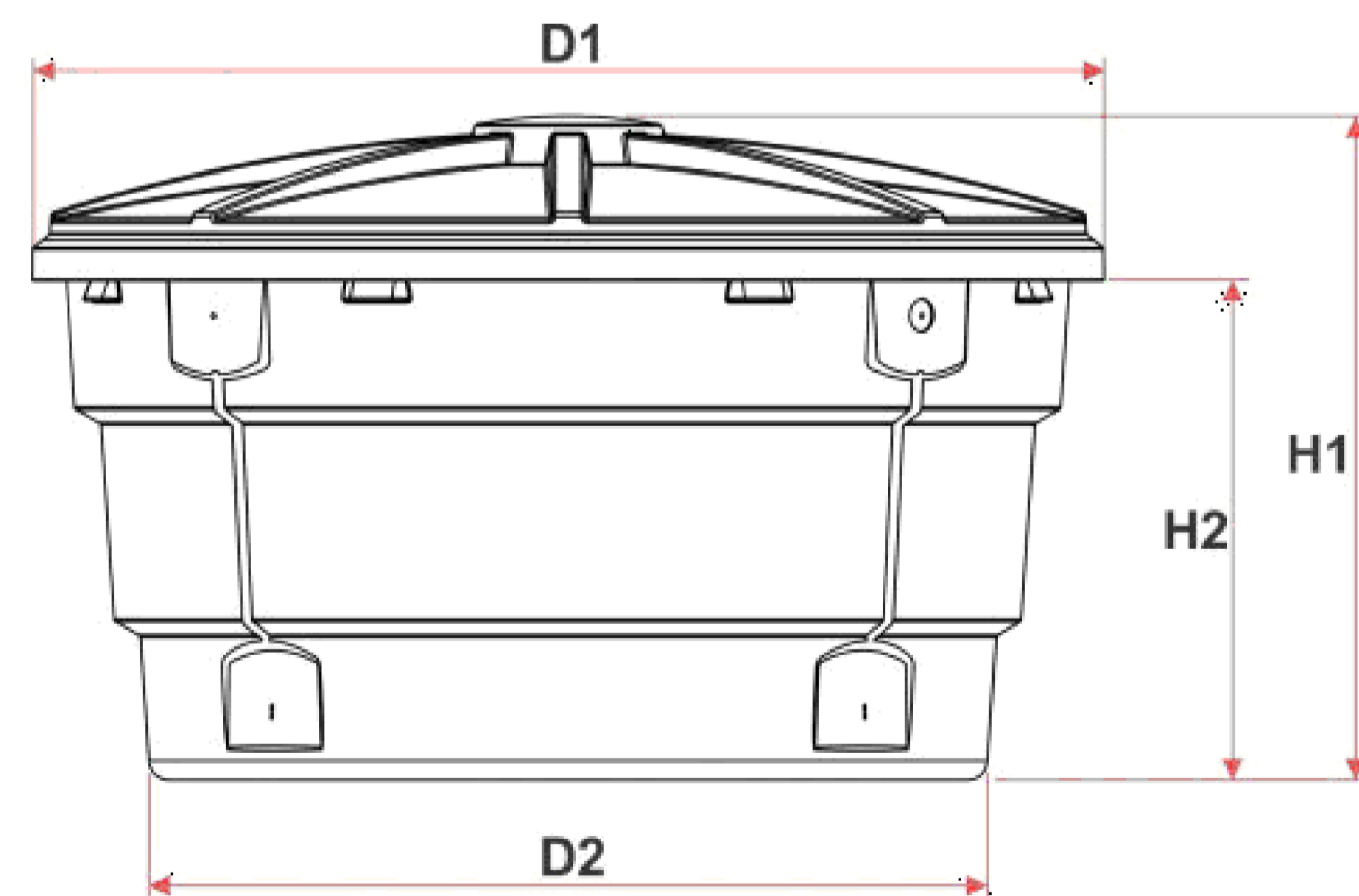

D1	D2	H1	H2
1,230m	91,8cm	78cm	63,8cm

VOLUME: 500L
 MATERIAL:
 Polietileno de Bai;
 Densidade Linear

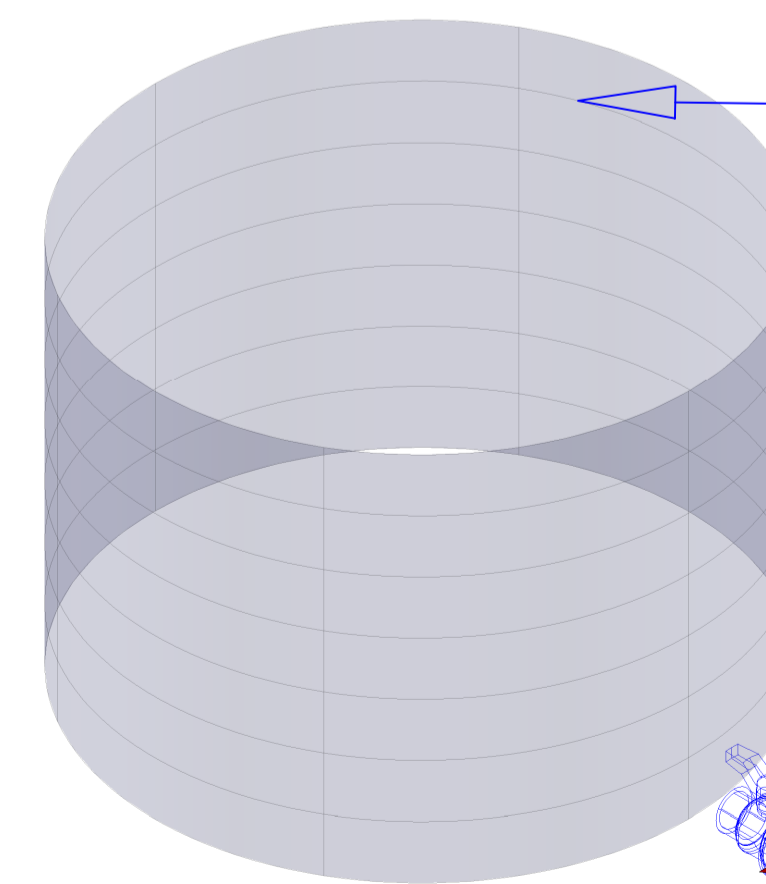

CAIXA D'ÁGUA 500L

REGISTRO DE ESFERA

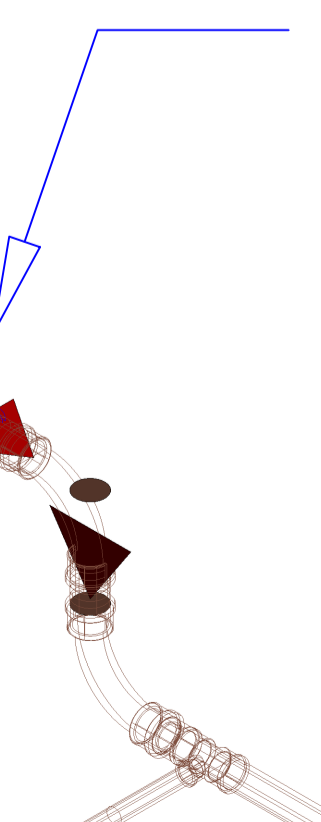

		PROPRIETÁRIO UNIVERSIDADE ESTADUAL DO MATO GROSSO DO SUL	
LOCAL UNIDADE UNIVERSITÁRIA DE ANAMBÁI UNIVERSIDADE ESTADUAL DO MATO GROSSO DO SUL		TÍTULO CANTINA	
PROJETO HIDROSSANITÁRIO		PROPRIETÁRIO FUNDAÇÃO UNIVERSIDADE ESTADUAL DO MATO GROSSO DO SUL	
AUTOR DO PROJETO WAGNER LUIZ MAMARA - CREA 27.180/D-PR		FUNDAÇÃO UNIVERSIDADE ESTADUAL DO MATO GROSSO DO SUL	
REFERÊNCIA CANTINA BIOMÉTRICO HIDROSSANITÁRIO		FOLHA Nº / PE 03/03	
ESCALA MEDICAÇÃO	UNIDADES METRO	ANEXO MARÇO/2008	DATA MARÇO/2008
DESENHO WAGNER	REVISÃO R00	VISTO	VISTO