

**LOCALIZAÇÃO**



**LOCALIZAÇÃO**



APROVAÇÃO DIGITAL  
CTR. 2024-000495\_L1

ARROIO DO MEIO / RS.  
PREFEITURA MUNICIPAL - SECRETARIA DE PLANEJAMENTO

---

IONARA MAGALHÃES  
Eng<sup>o</sup> CIV - CREA/RS 180285/D  
Secretária de Planejamento

PREFEITURA MUNICIPAL ARROIO DO MEIO/RS		ASSUNTO: ÁREA DE LAZER PÉROLA DO VALE PROJETO: ILUMINAÇÃO QUADRAS ESPORTIVAS	
DANILLO JOSÉ BRUXEL PREFEITO MUNICIPAL		ALDIR DE BONA ENGENHEIRO CIVIL CREA RS 183.518	
LOCAL: CENTRO - Arroio do Meio/RS		LOCAL: CENTRO - Arroio do Meio/RS	
DATA: NOVEMBRO/2024		ESCALA: Sem escala	
PRANCHA: 01		PRANCHA: 01	

### CIRCUITOS

- ① Iluminação Área de Lazer
- ② Iluminação Área de Lazer
- ③ Iluminação Pista de Skate
- ④ Iluminação Área de Lazer
- ⑤ Iluminação Quadra de Esporte
- ⑥ Iluminação Quadra de Esporte

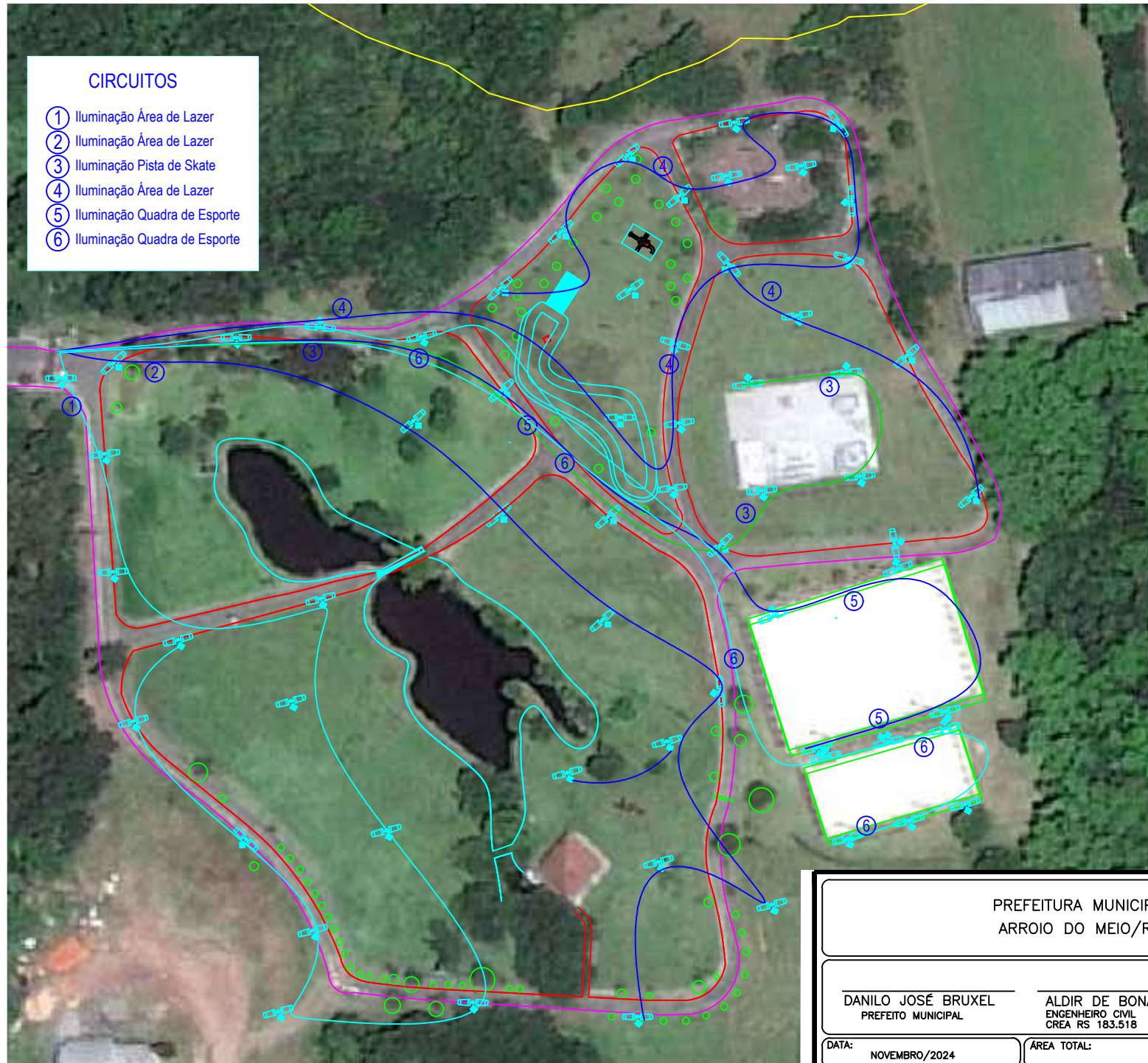

APROVAÇÃO DIGITAL CTR 2024-000458_2	ARROIO DO MEIO / RS. PREFEITURA MUNICIPAL - SECRETARIA DE PLANEJAMENTO
	_____ IONARA MAGALHÃES Engª Civil - CREA/RS 180286/D Secretária de Planejamento

PREFEITURA MUNICIPAL ARROIO DO MEIO/RS		ASSUNTO: ÁREA DE LAZER PÉROLA DO VALE PROJETO: ILUMINAÇÃO QUADRAS ESPORTIVAS	
_____ DANILO JOSÉ BRUXEL PREFEITO MUNICIPAL		_____ ALDIR DE BONA ENGENHEIRO CIVIL CREA RS 183.518	
LOCAL: CENTRO - Arroio do Meio/RS		ESCALA: 1:500	PRANCHA: 02
DATA: NOVEMBRO/2024	ÁREA TOTAL:		