

EXISTENTE

04 PLANTA BAIXA - REFORMA CRAS
 ESCALA 1:50 - Área de Intervenção: 449,73m²

- PAREDE ALVENARIA EXISTENTE
- A CONSTRUIR
- A DEMOLIR
- DIVISÓRIA (VIDRO/GRANITO)

	PREFEITURA MUNICIPAL ARROIO DO MEIO / RS	
	ADMINISTRAÇÃO : 2025 - 2028 RUA MONSENHOR JACOB SEGER 186 FONE 051 3716-1166 ARROIO DO MEIO RS	
ASSUNTO: REFORMA CRAS - Centro de Referência de Assistência Social		
Prefeito Municipal SIDNEI ECKERT	Responsável Técnico JULIANA STOLL	ENDEREÇO: RUA GUSTAVO WIENANDT, 485 BARRIO CENTRO - ARROIO DO MEIO/RS
PRANCHA: PLANTA BAIXA CRAS	DATA: 04/2026	AREA: 699,50m²
		FOLHA: 02/07

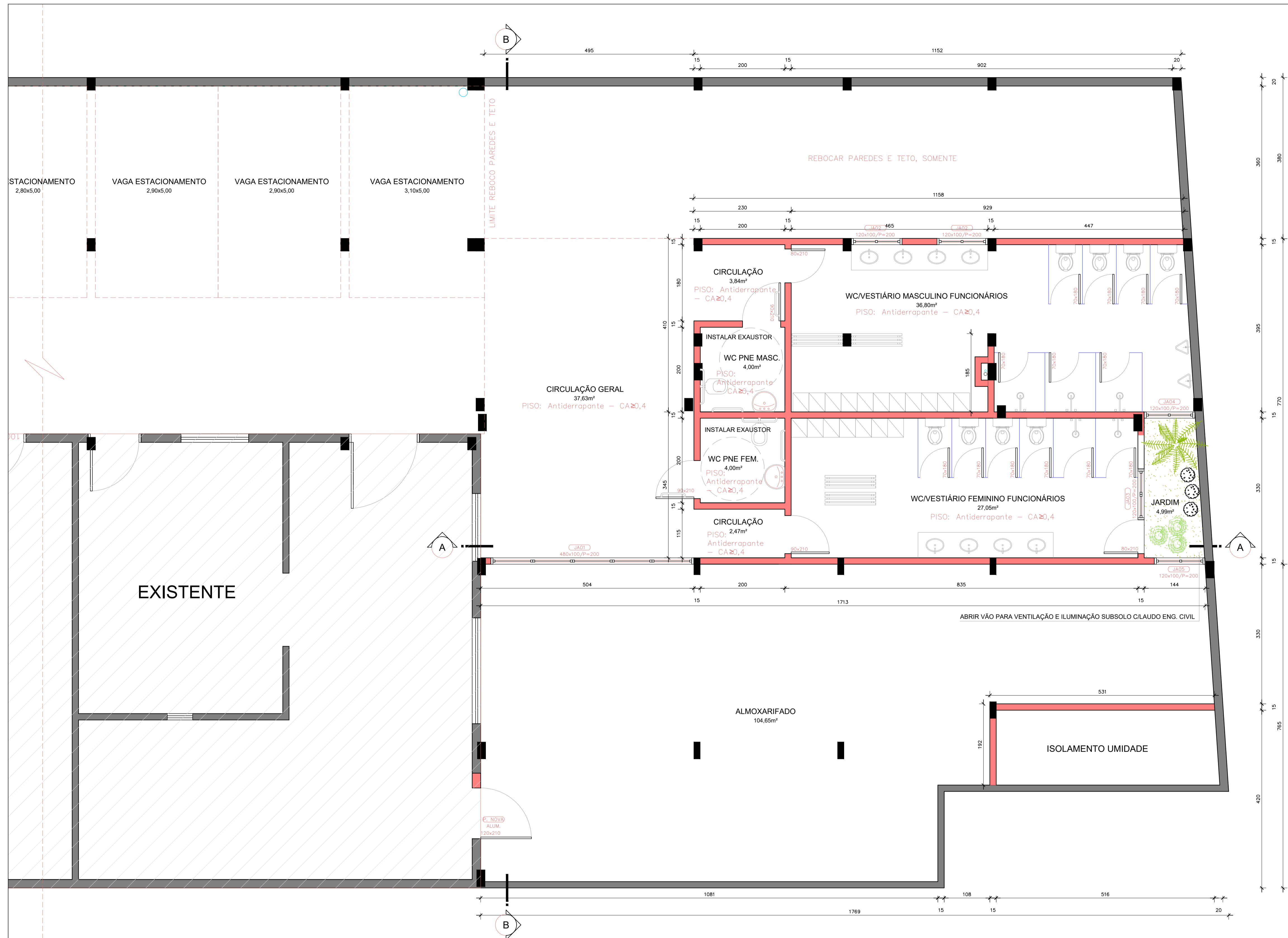

05 PLANTA BAIXA - SUBSOLO
 ESCALA 1:50 - Área de Intervenção: 249,77m²

- PAREDE ALVENARIA EXISTENTE
- A CONSTRUIR
- A DEMOLIR
- DIVISÓRIA (VIDRO/GRANITO)

	<p>PREFEITURA MUNICIPAL ARROIO DO MEIO / RS</p> <p>ADMINISTRAÇÃO : 2025 - 2028</p> <p>RUA MONSENHOR JACOB SEGER 186 FONE 051 3716-1166 ARROIO DO MEIO RS</p>
<p>ASSUNTO: REFORMA CRAS - Centro de Referência de Assistência Social</p>	
<p>Prefeito Municipal SIDNEI ECKERT</p>	<p>Responsável Técnico JULIANA STOLL</p>
<p>PRANCHA: PLANTA BAIXA SUBSOLO</p>	<p>DATA: 04/2026</p>
<p>AREA: 699,50m²</p>	<p>FOLHA: 03/07</p>
<p>ENDEREÇO: RUA GUSTAVO WIENANDTS, 485 BARRIO CENTRO - ARROIO DO MEIO/RS</p>	

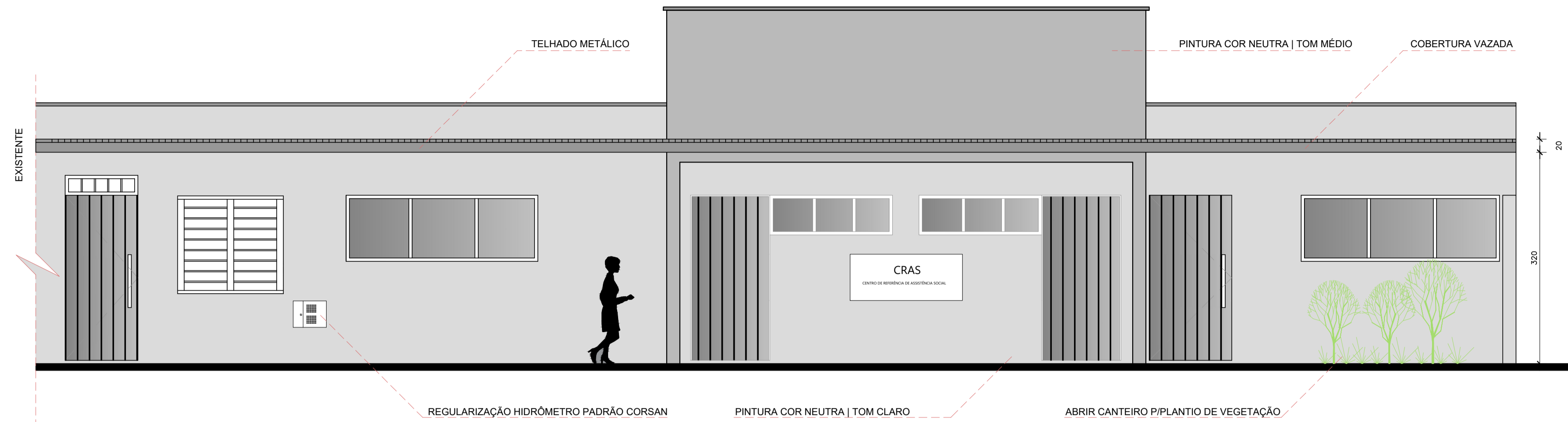

06 FACHADA
ESCALA 1:50

*MEDIDAS APROXIMADAS



07 PROJETO ELÉTRICO - CRAS
ESCALA 1:75

- PAREDE ALVENARIA EXISTENTE
 - A CONSTRUIR/TOMADAS NOVAS
 - A DEMOLIR
 - DIVISÓRIA (VIDRO/GRANITO)
- *REVER DIMENSIONAMENTO DISJUNTORES EXISTENTES

LEGENDA	
	TOMADA BAIXA (H=1,30m)
	TOMADA ALTA (H=2,30m)
	TOMADA MÉDIA (H=1,20m)
	PONTO DE LUZ (H=INDICADO)
	ABANDONADA (FIM DE LINHA)
	INTERRUPTOR SIMPLES
	INTERRUPTOR DUPLO
	INTERRUPTOR TRIPLO
	INTERRUPTOR HOTEL
	TOMADA NO TETO
	NEUTRO-FASE-TERRA-RETORNO
	ELETRÓDUTO NO TETO
	ELETRÓDUTO SUBTERRÂNEO
	ELETRÓDUTO NA PAREDE
	CENTRO DE DISTRIBUIÇÃO (CD)
	ESPERA ANTENA TV
	ESPERA INTERNET/FIBRA ÓPTICA
	TOMADA BAIXA SOLICITA DE OUTRA TOMADA MÉDIA
	INTERRUPTOR HOTEL COM TOMADA MÉDIA

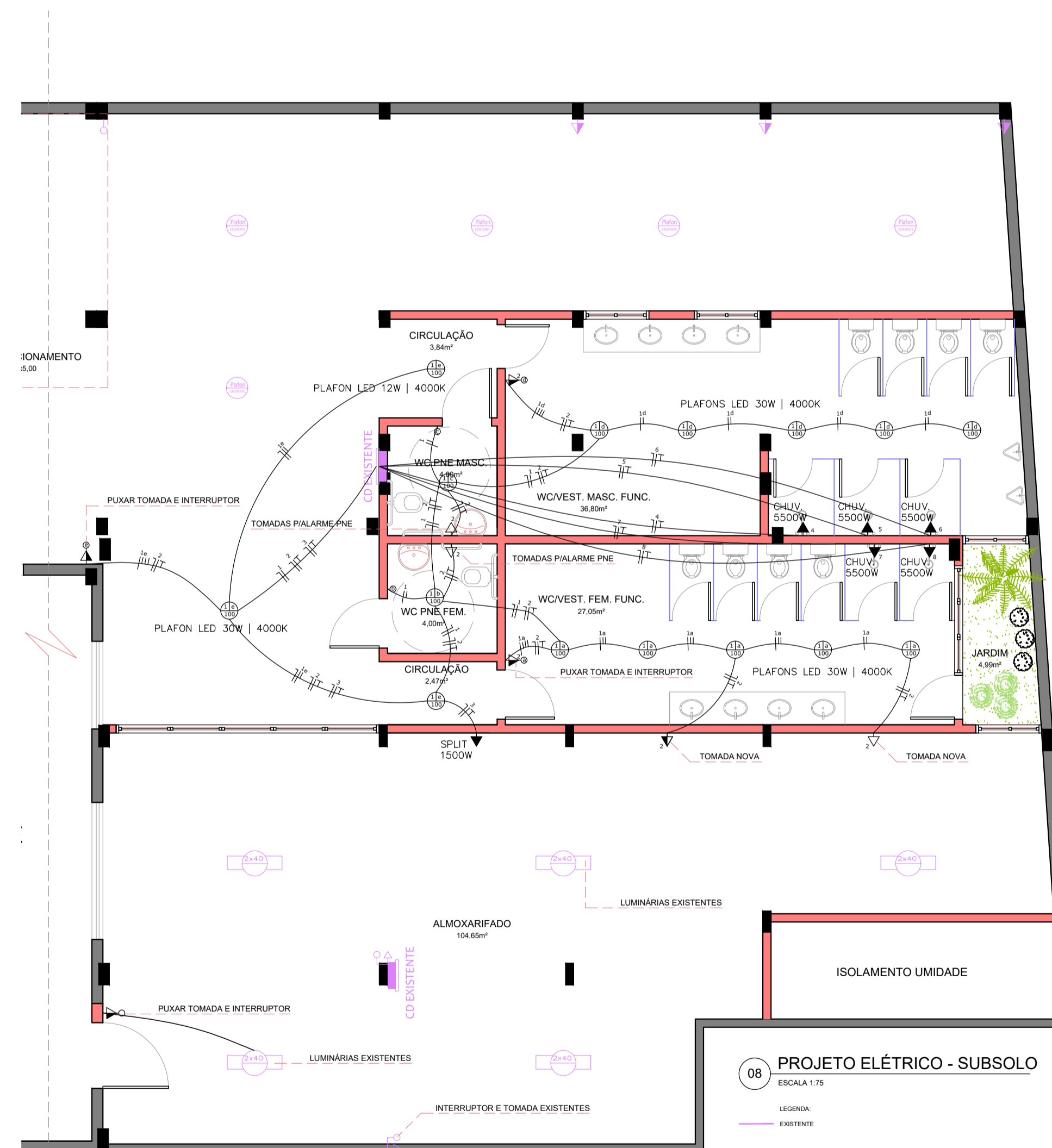

08 PROJETO ELÉTRICO - SUBSOLO
ESCALA 1:75

QUADRO DE DISTRIBUIÇÃO							
CD	CIRCUITO	ILUMINAÇÃO (W)	TOMADAS (W)	TOMADAS ESPECIAIS (W)	QUANT. (LIN)	CONDUTOR (mm²)	DISJUNTOR (A) (W)
1	1	100	-	-	15	2x2,5	16 1500
	2	-	100	-	7	2x2,5	16 700
	3	-	-	1500	1	2x4,0	16 1500
	4	-	-	7500	1	2x6,0	40 7500
	5	-	-	7500	1	2x6,0	40 7500
	6	-	-	7500	1	2x6,0	40 7500
	7	-	-	7500	1	2x6,0	40 7500
	8	-	-	7500	1	2x6,0	40 7500
TOTAL CARGA INSTALADA							51,2KW

PREFEITURA MUNICIPAL
ARROIO DO MEIO / RS

ADMINISTRAÇÃO :
2025 - 2028

RUA MONSENHOR JACOB SEGER | 186 | FONE 051 3716-1166
ARROIO DO MEIO | RS

ASSUNTO: REFORMA CRAS – Centro de Referência de Assistência Social

PRANCHA: FACHADA PROJETO ELÉTRICO

DATA: 04/2026

ÁREA: 699,50m²

FOLHA: 04/07

Prefeito Municipal
SIDINEI ECKERT

Responsável Técnico
JULIANA STOLL

ENDEREÇO:
RUA GUSTAVO WIENANDT, 485
BARRIO CENTRO – ARROIO DO MEIO/RS

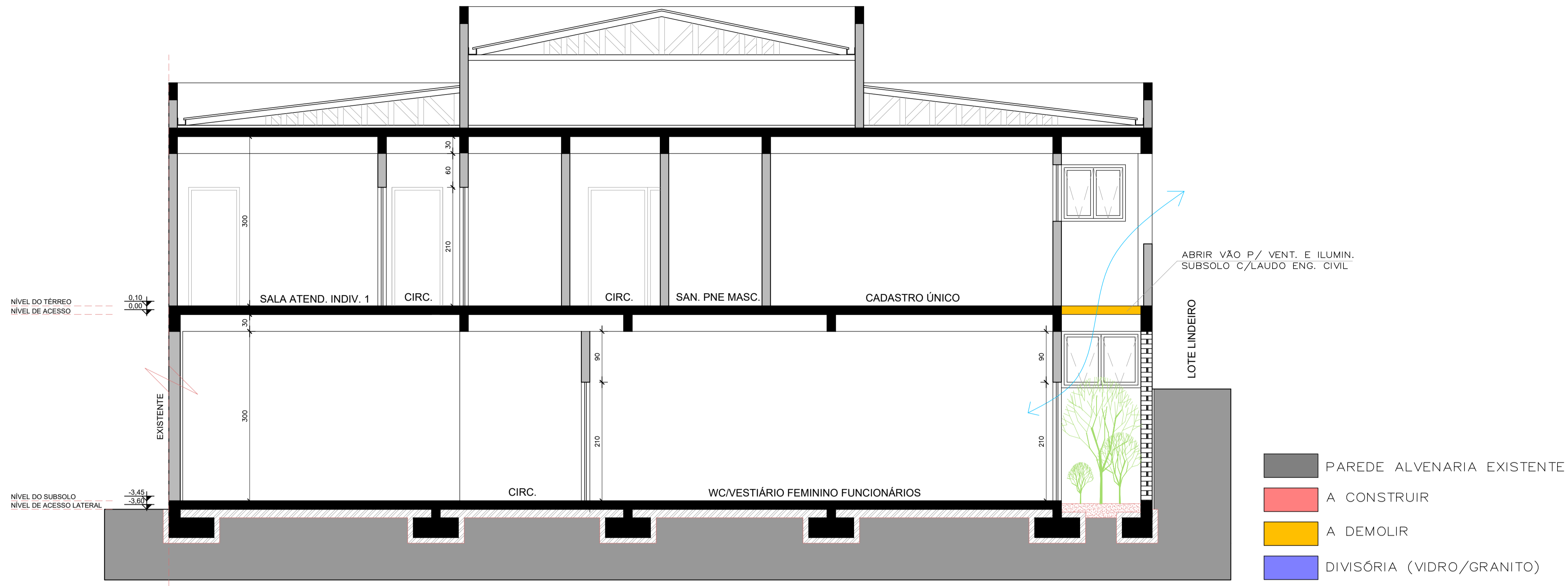

09 CORTE AA
ESCALA 1:50

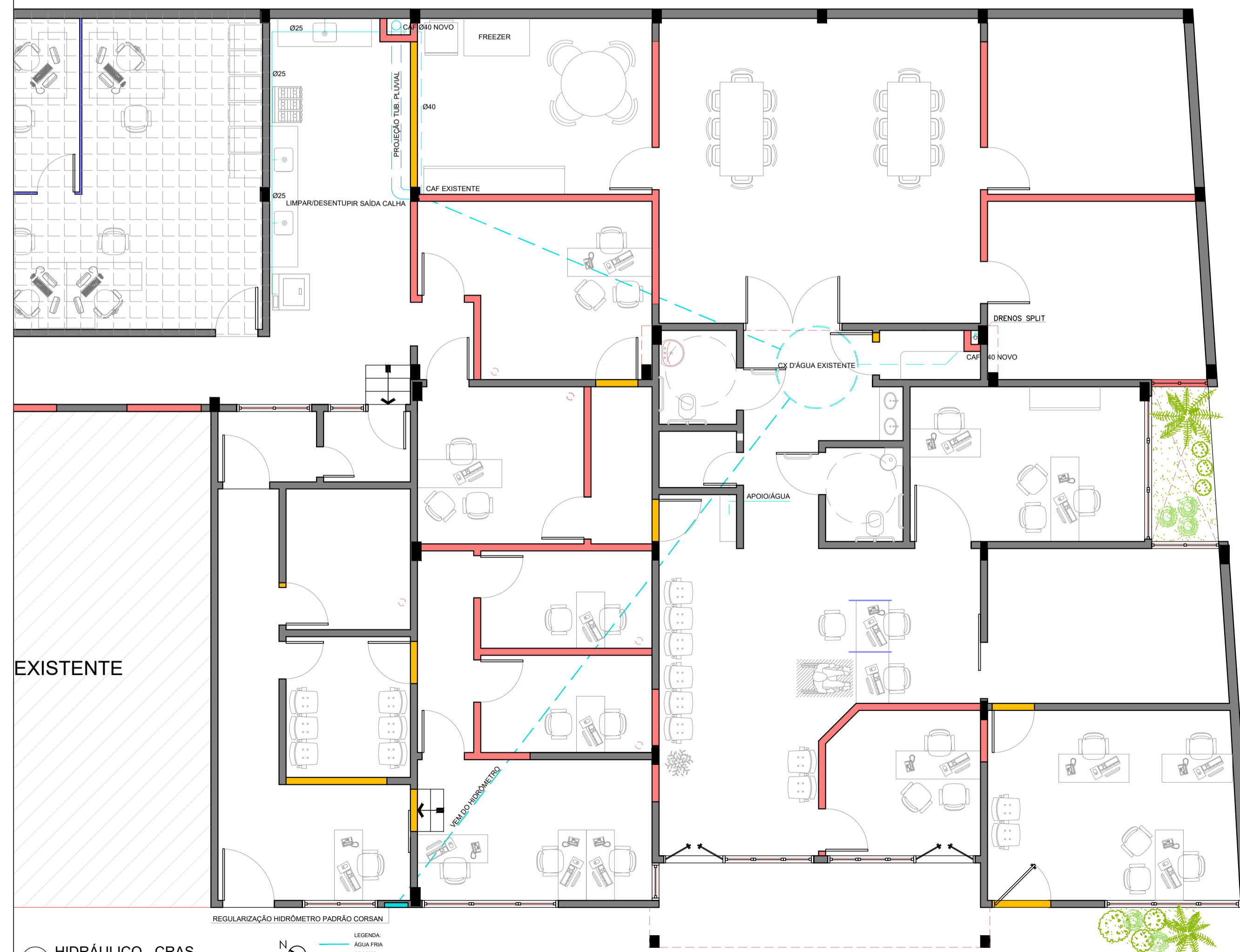

10 HIDRÁULICO - CRAS
ESCALA 1:75



11 HIDRÁULICO - SUBSOLO
ESCALA 1:75

	PREFEITURA MUNICIPAL ARROIO DO MEIO / RS ADMINISTRAÇÃO : 2025 - 2028 RUA MONSENHOR JACOB SEGER 186 FONE 051 3716-1166 ARROIO DO MEIO RS	
	ASSUNTO: REFORMA CRAS - Centro de Referência de Assistência Social	
Prefeito Municipal SIDNEI ECKERT	Responsável Técnico JULIANA STOLL	ENDEREÇO: RUA GUSTAVO WIENANDT, 485 BARRIO CENTRO - ARROIO DO MEIO/RS
PRANCHA: CORTE AA PROJETO HIDRÁULICO	DATA: 04/2026	AREA: 699,50m ²
		FOLHA: 05/07

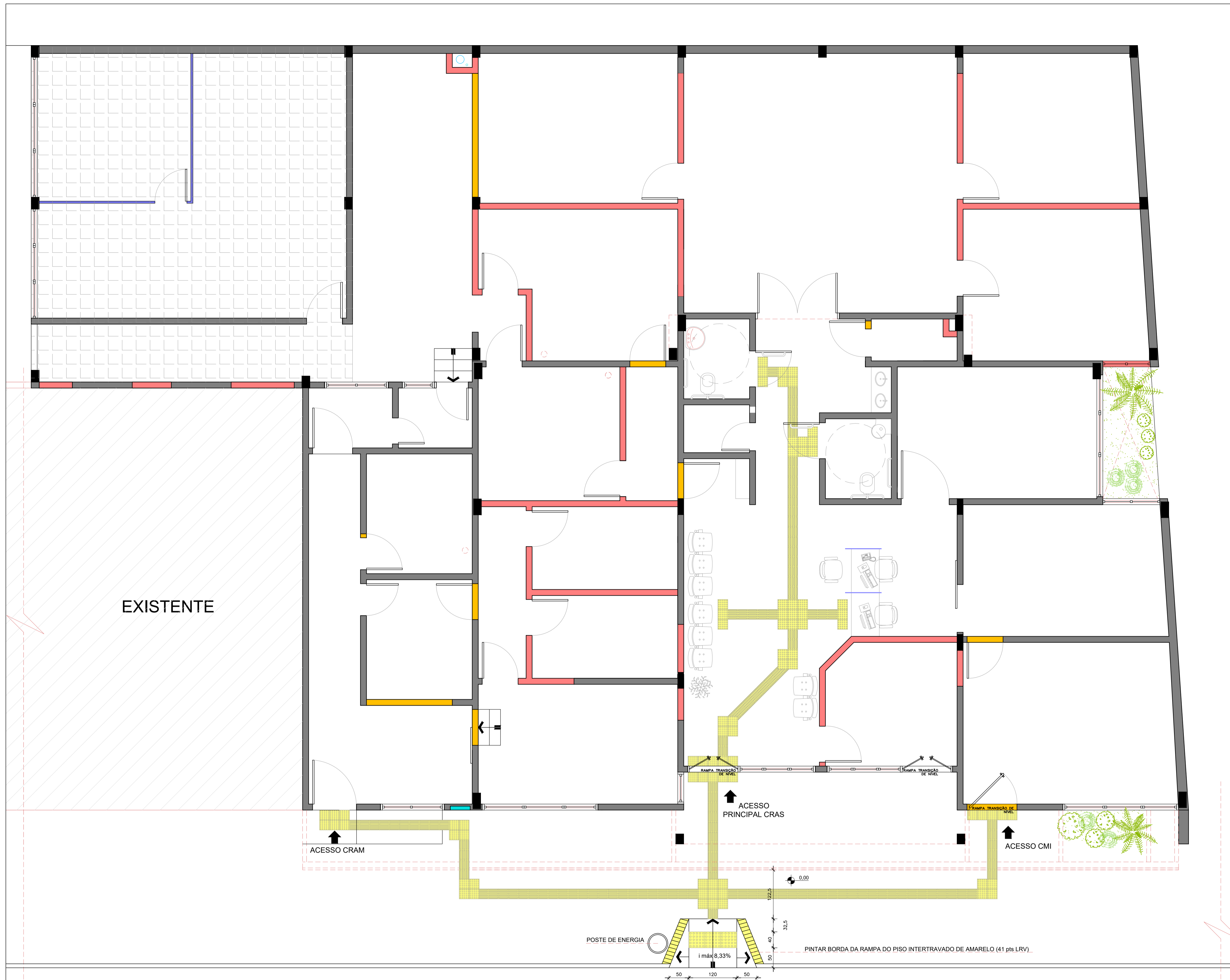

15 PLANTA BAIXA - PISO TÁTIL
ESCALA 1:50

TIPO	ÁREA
PISO PODOTÁTIL EM PLACAS PRÉ-MOLDADAS "DIRECIONAL" - 25 x 25 cm - COR AMARELA (41 pts LRV)	119un./7,44 m ²
PISO PODOTÁTIL EM PLACAS PRÉ-MOLDADAS "ALERTA" - 25 x 25 cm - COR AMARELA (41 pts LRV)	79un./4,94 m ²
PISO PODOTÁTIL EM PLACAS PRÉ-MOLDADAS "ALERTA" - 40 x 40 cm - COR AMARELA (41 pts LRV)	3un./0,19 m ²

	PREFEITURA MUNICIPAL ARROIO DO MEIO / RS ADMINISTRAÇÃO : 2025 - 2028 RUA MONSENHOR JACOB SEGER 186 FONE 051 3716-1166 ARROIO DO MEIO RS	
	ASSUNTO: REFORMA CRAS - Centro de Referência de Assistência Social	
Prefeito Municipal SIDNEI ECKERT	Responsável Técnico JULIANA STOLL	ENDEREÇO: RUA GUSTAVO WIENANDT, 485 BARRIO CENTRO - ARROIO DO MEIO/RS
PRANCHA: PROJETO PISO TÁTIL	DATA: 04/2026	AREA: 699,50m ²
		FOLHA: 07/07

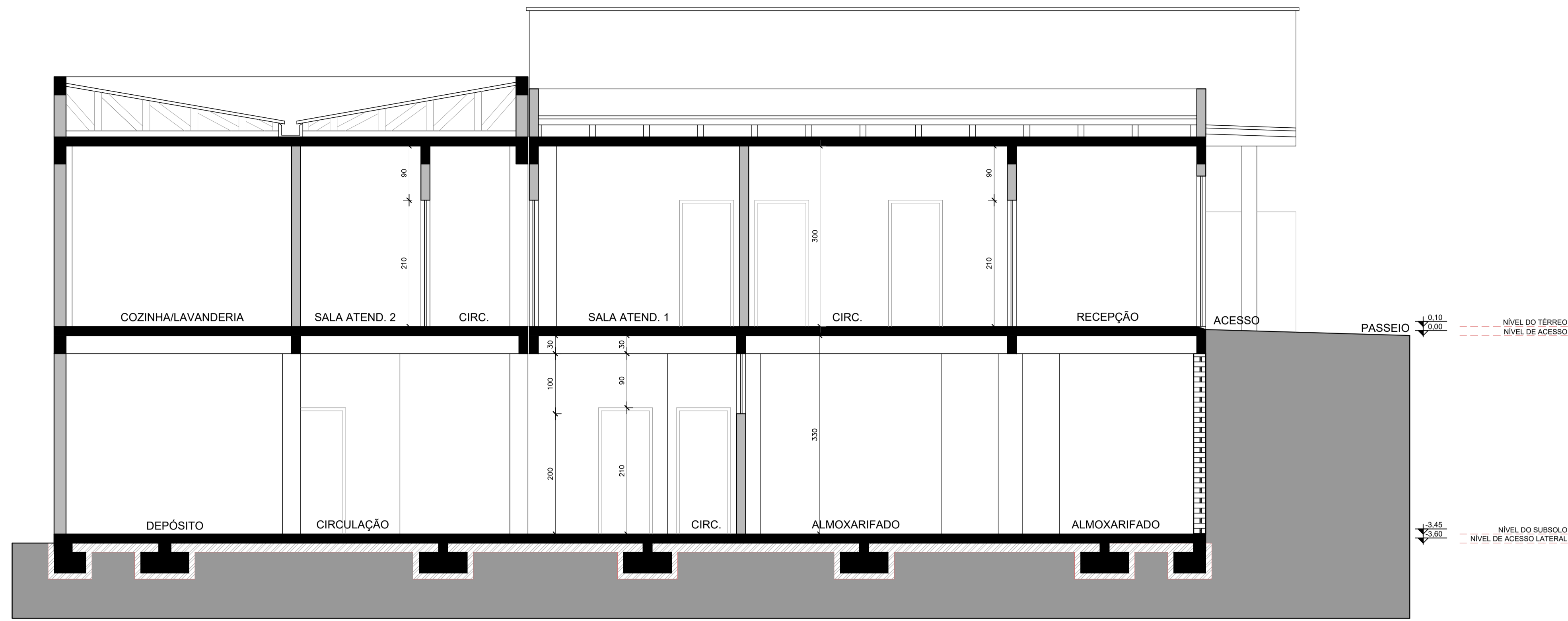

12 CORTE BB
ESCALA 1:50

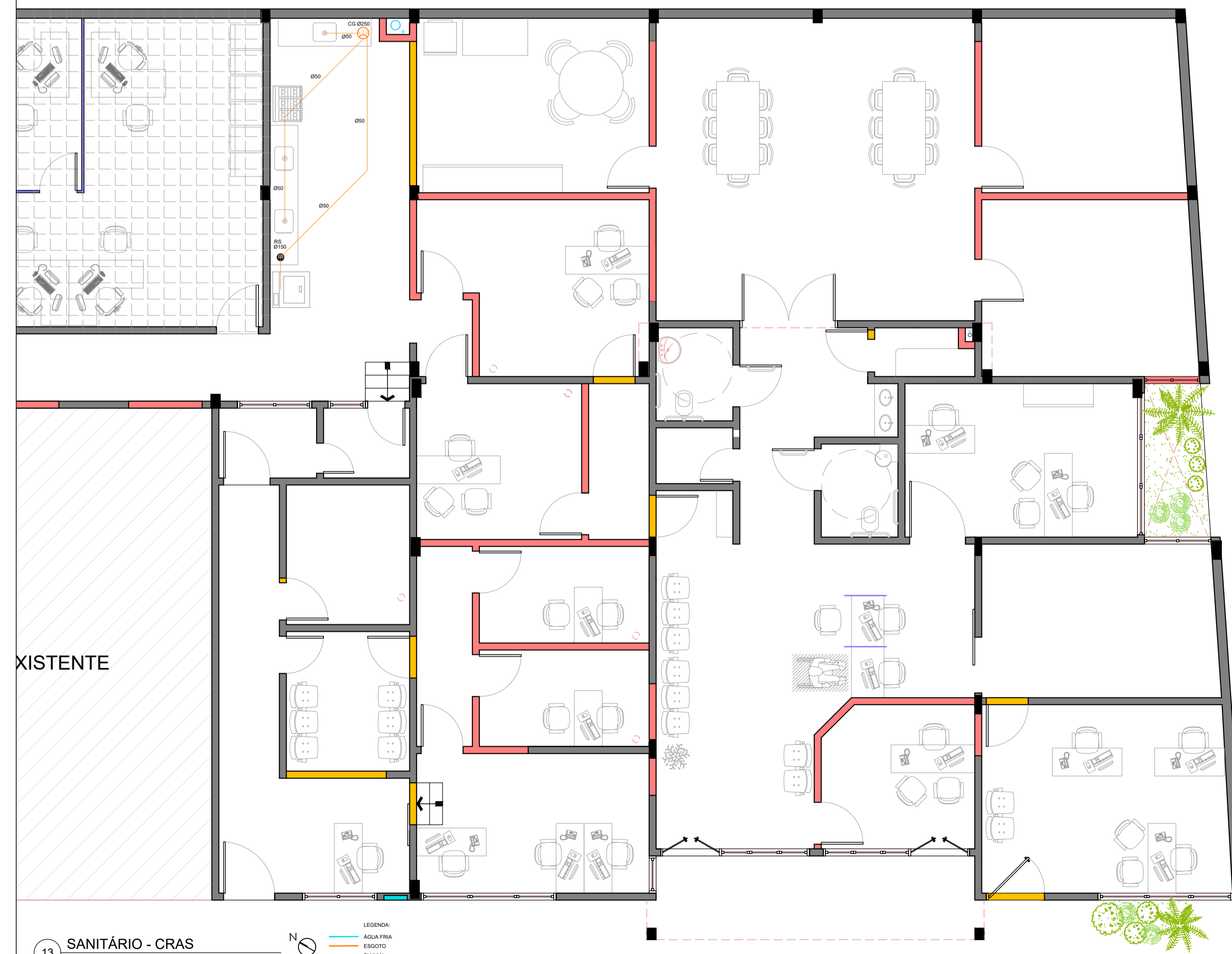

13 SANITÁRIO - CRAS
ESCALA 1:75

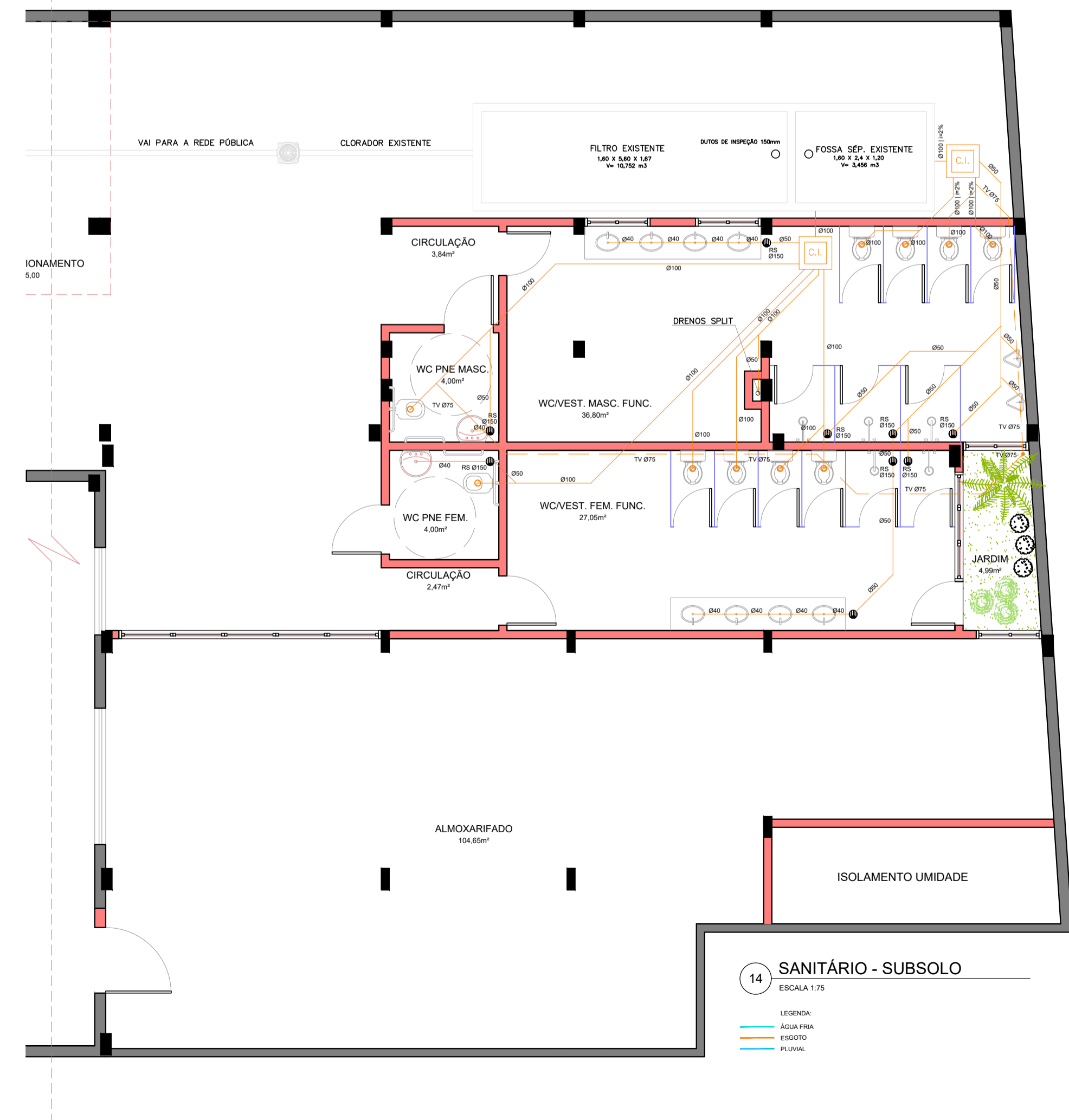

14 SANITÁRIO - SUBSOLO
ESCALA 1:75

	PREFEITURA MUNICIPAL ARROYO DO MEIO / RS ADMINISTRAÇÃO : 2025 - 2028 RUA MONSENHOR JACOB SEGER 186 FONE 051 3716-1166 ARROYO DO MEIO RS	
	ASSUNTO: REFORMA CRAS - Centro de Referência de Assistência Social	
Prefeito Municipal SIDNEI ECKERT	Responsável Técnico JULIANA STOLL	ENDEREÇO: RUA GUSTAVO WIENANDTS, 485 BARRIO CENTRO - ARROYO DO MEIO/RS
PRANCHA: CORTE BB PROJETO SANITÁRIO	DATA: 04/2026	AREA: 699,50m ²
		FOLHA: 06/07



IMAGEM AÉREA



REFORMA CRAS - DEMANDAS:

- Readequação de ambientes;
- Substituição de divisórias leves por paredes de alvenaria;
- Troca de piso por antiderrapante CA ≥ 0,4 (indicado em planta baixa);
- Substituição do revestimento cerâmico das paredes dos banheiros e fraldário (estão soltando);
- Pintura interna e externa dos ambientes (fazer correções no reboco conforme necessidade);
- Embutimento de canaletas para tomadas novas e troca das antigas por novas;
- Troca das portas existentes por portas de alumínio;
- Conserto e instalação de exaustores;
- Inclusão de barra nas portas e botoeira/alarme sanitários PNE;
- Regularização hidrômetro padrão CORSAN;
- Abertura do vão/laje para ventilação e iluminação subsolo (parecer técnico/laudo engenheiro civil);
- Reforma do telhado em áreas de infiltração;
- Instalação de estrutura metálica frontal/cobertura - unificação da fachada do CRAS;
- Realocação da tubulação pluvial na área da cozinha;
- Realocação das unidades externas dos splits - fachada e salão.

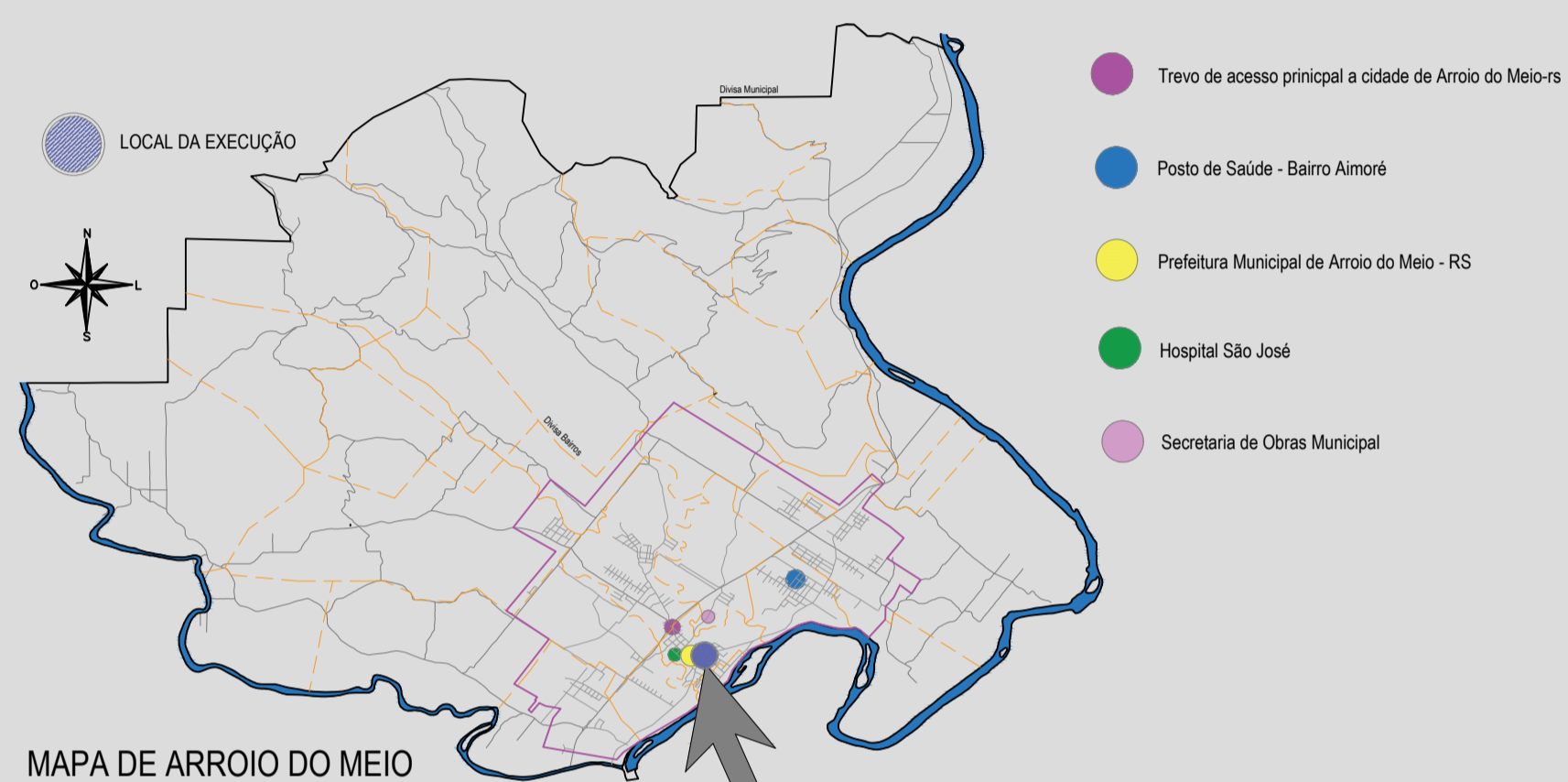
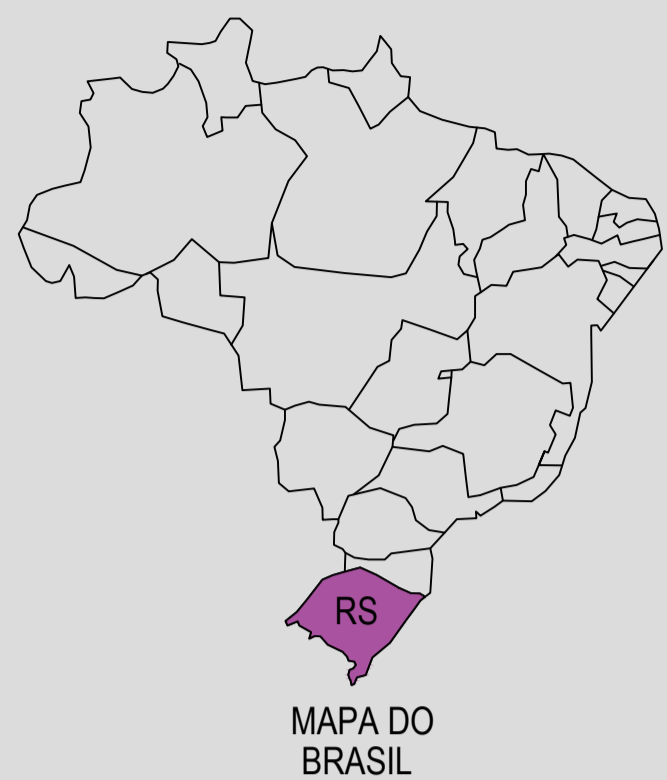
SUBSOLO:

- Abrir laje para ventilação e iluminação dos novos ambientes;
- Construção de sanitários e vestiários para funcionários;
- Almoxarifado

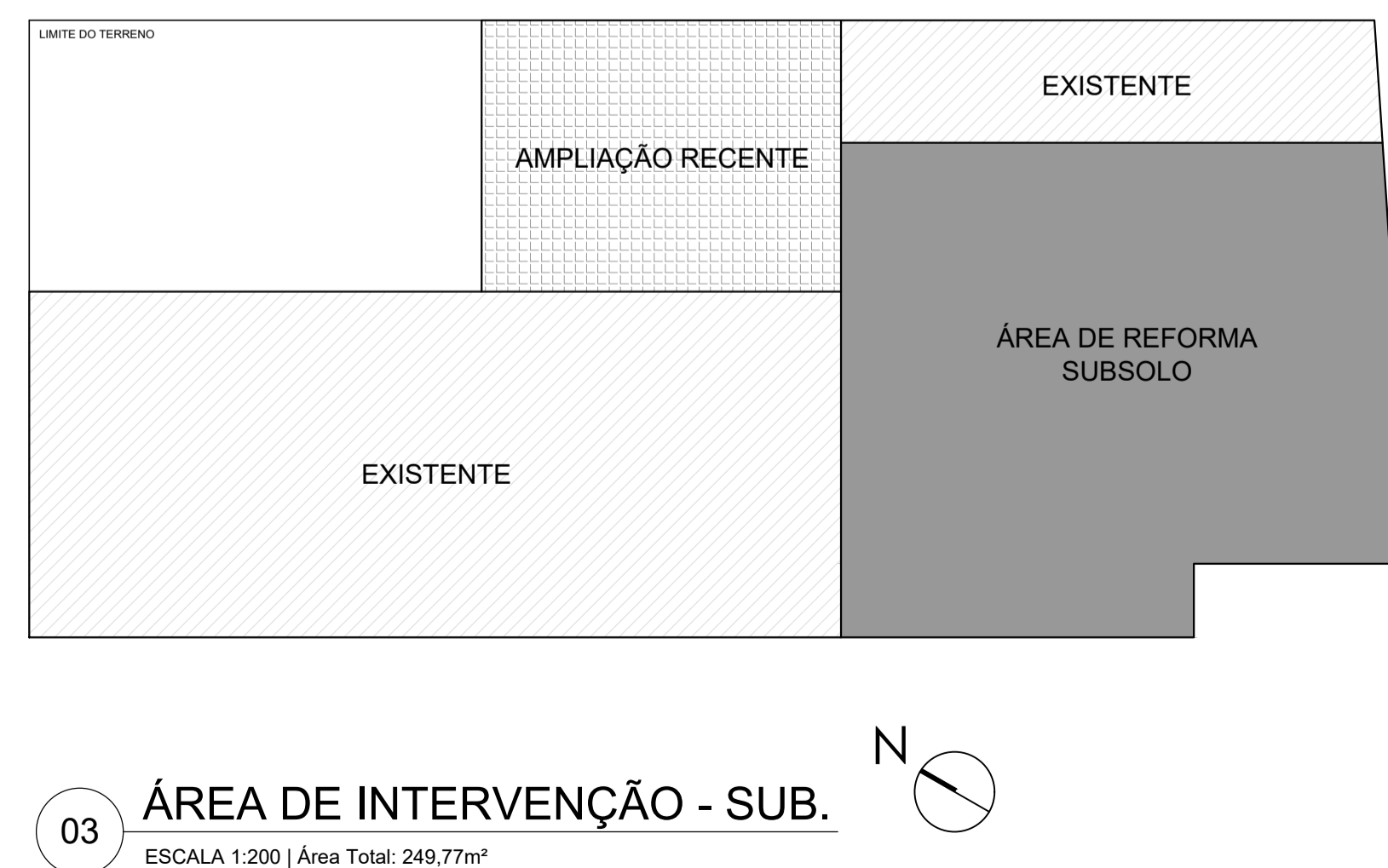
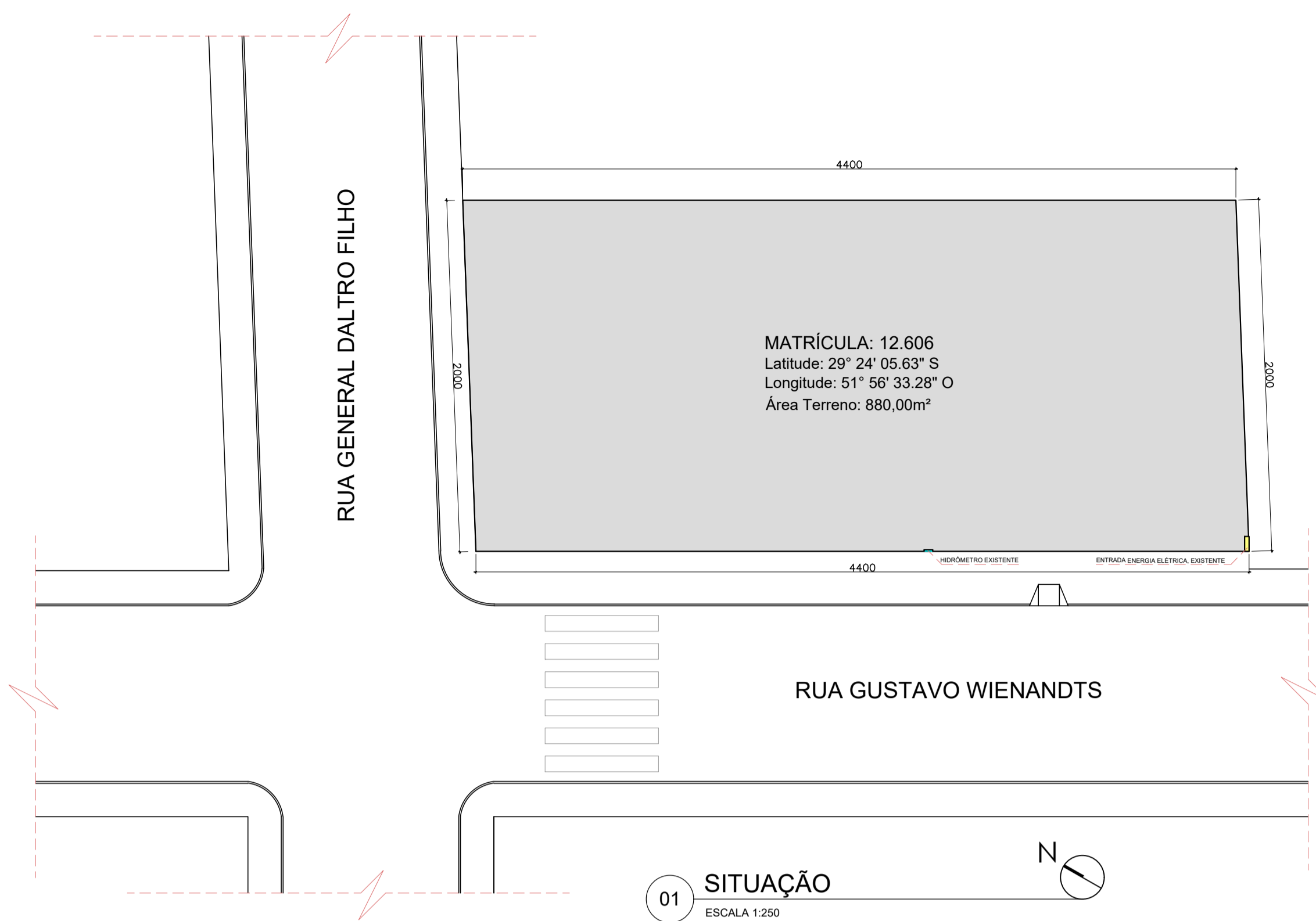

	PREFEITURA MUNICIPAL ARROIO DO MEIO / RS	
	ADMINISTRAÇÃO : 2025 - 2028 RUA MONSENHOR JACOB SEGER 186 FONE 051 3716-1166 ARROIO DO MEIO RS	
ASSUNTO: REFORMA CRAS - Centro de Referência de Assistência Social		
Prefeito Municipal SIDNEI ECKERT	Responsável Técnico JULIANA STOLL	ENDEREÇO: RUA GUSTAVO WIENANDTS, 485 BARRIO CENTRO - ARROIO DO MEIO/RS
PRANCHA: SITUAÇÃO ÁREAS DE INTERVENÇÃO	DATA: 04/2026	ÁREA: 699,50m²
		FOLHA: 01/07