

1 PLANTA BAIXA SANIT FEMININO
ESCALA 1:25

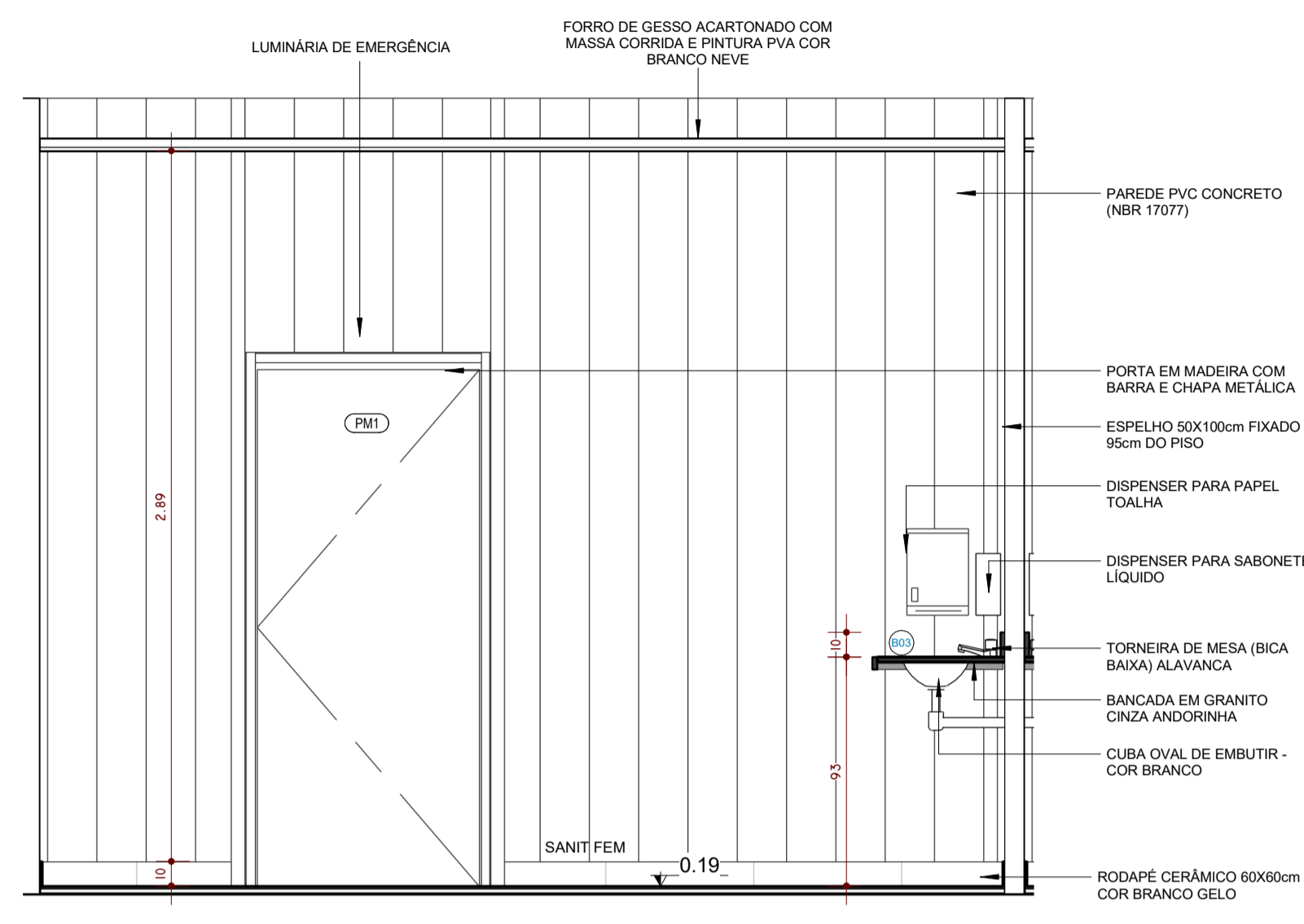

2 VISTA 01 - SANIT FEMININO
ESCALA 1:25

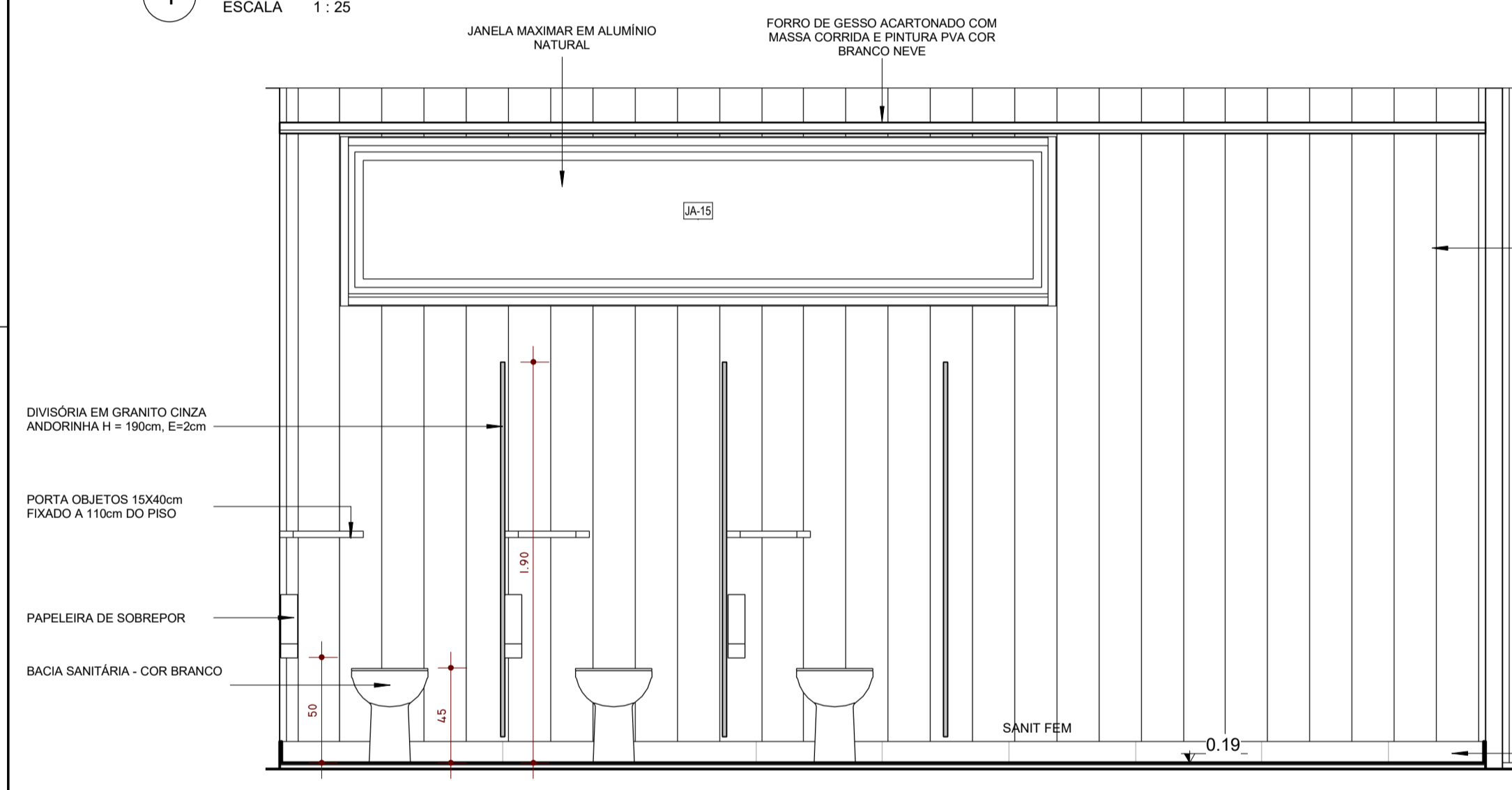

3 VISTA 02 - SANIT FEMININO
ESCALA 1:25

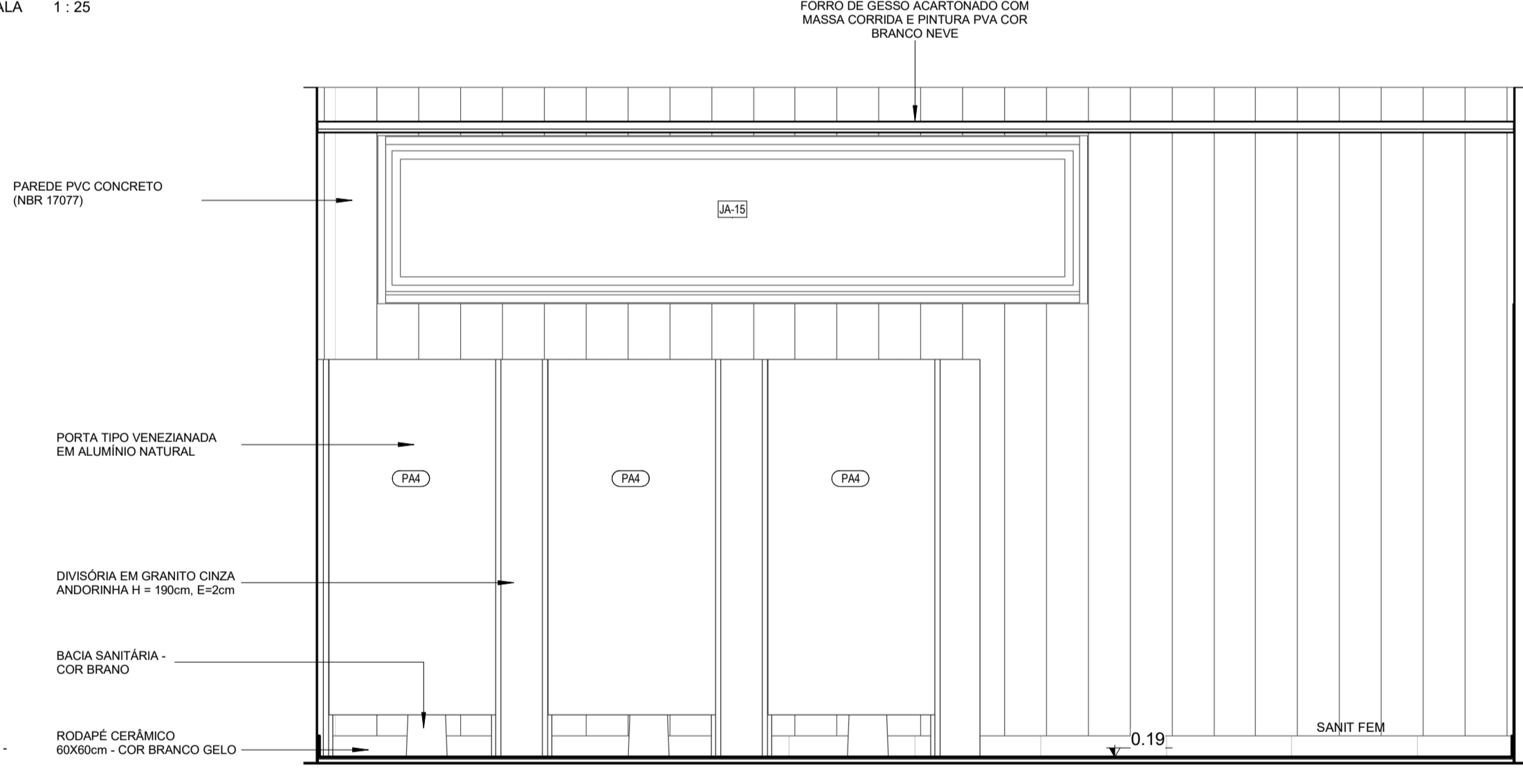

4 VISTA 03 - SANIT FEMININO
ESCALA 1:25

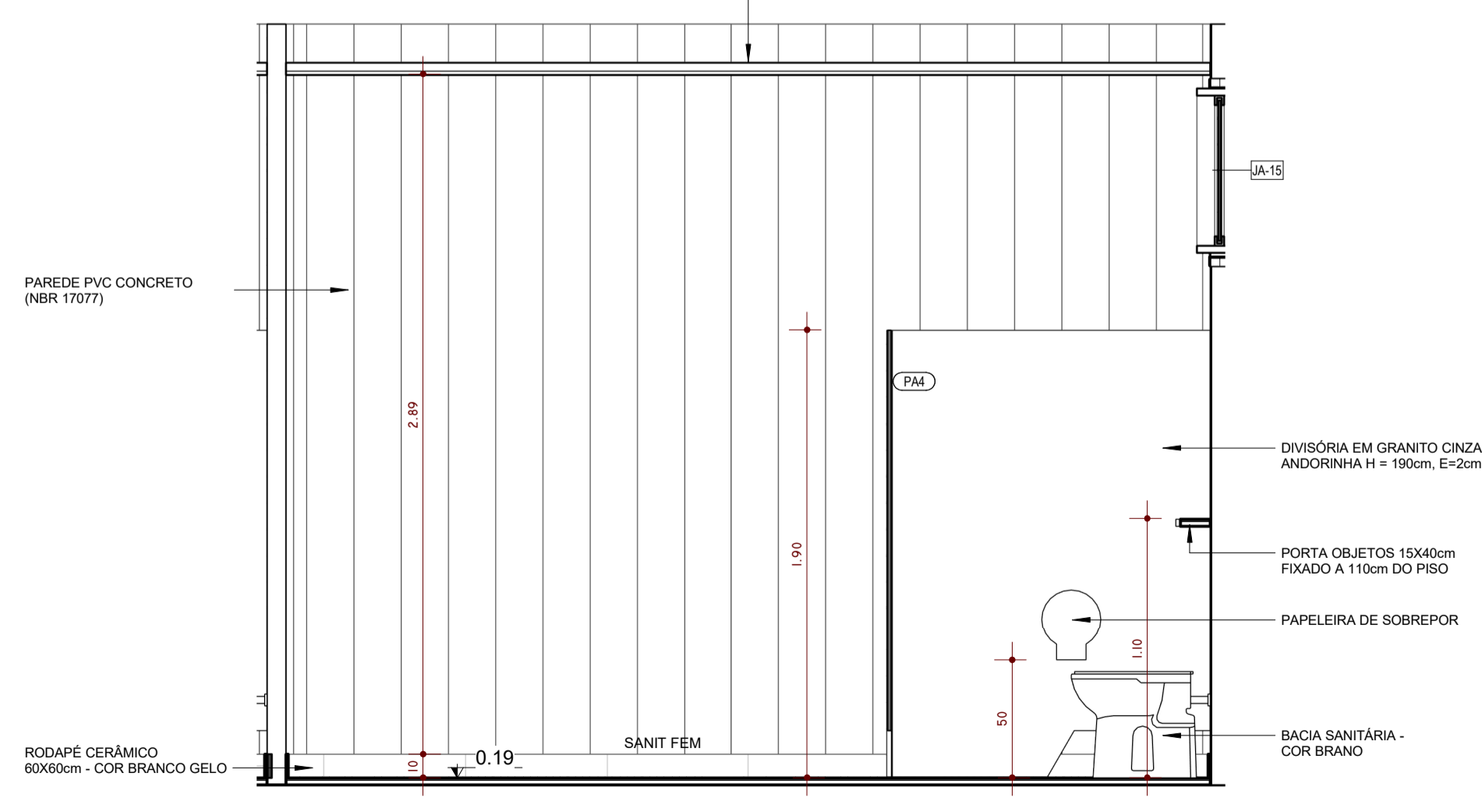

5 VISTA 04 - SANIT FEMININO
ESCALA 1:25

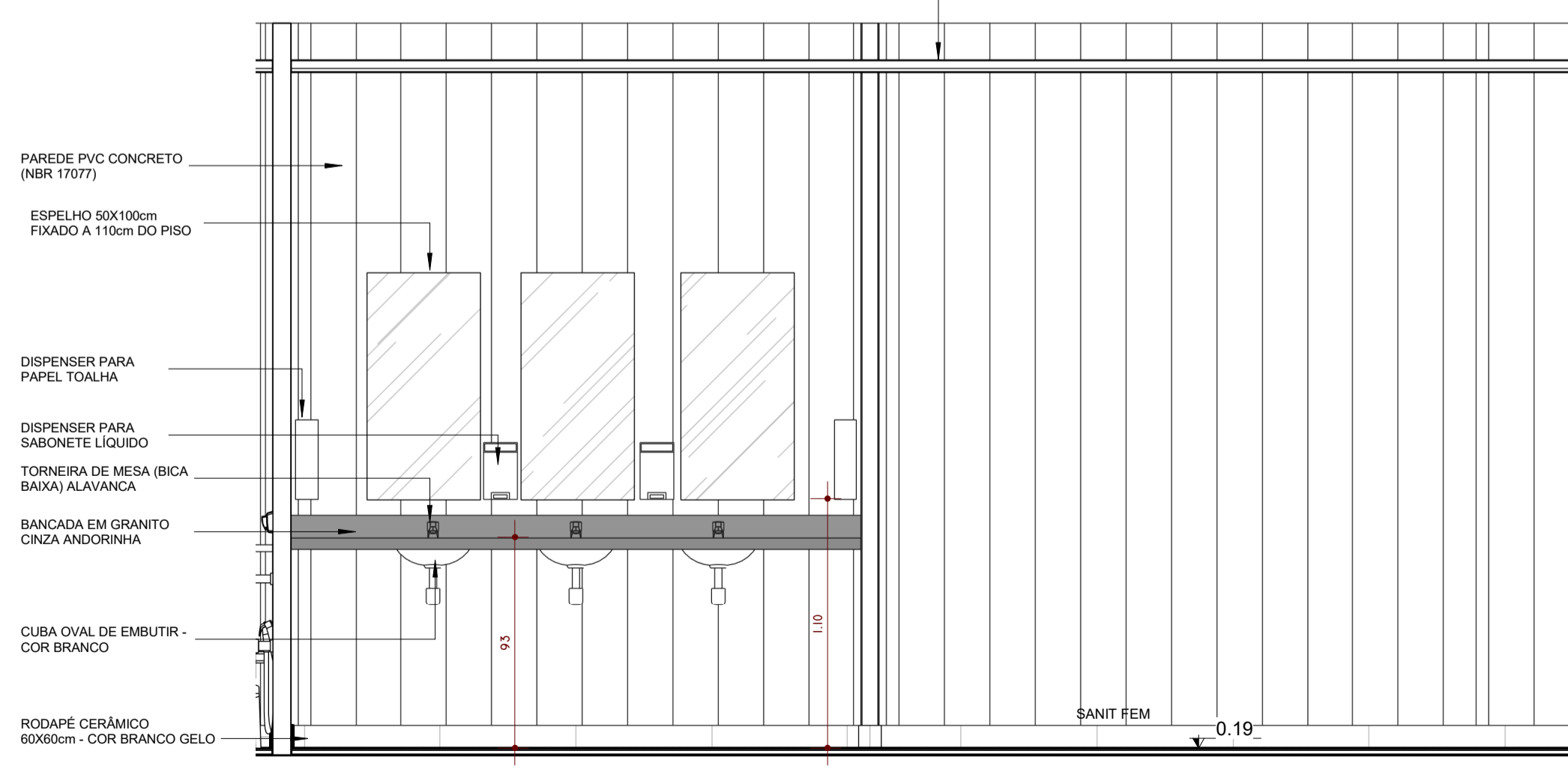

6 VISTA 05 - SANIT FEMININO
ESCALA 1:25

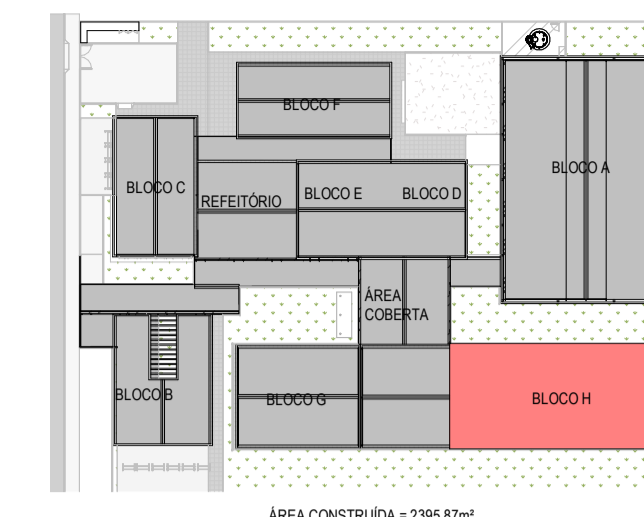

7 CROQUI DE REFERÊNCIA
1:1000

LEGENDA DE SÍMBOLOS			
	INDICAÇÃO NÍVEIS PLANTA E CORTE		INDICAÇÃO DE NORTE
	INDICAÇÃO DE CORTES		ESPECIFICAÇÕES DE MATERIAIS
	INDICAÇÃO DE FACHADAS		INDICAÇÃO DE VISTAS
	INDICAÇÃO DE PORTAS		INDICAÇÃO DE ELEMENTOS

NOTAS	
- MEDIDAS E NÍVEIS EM METROS; - EM CASO DE CONFLITO DE INFORMAÇÕES ENTRE PROJETOS, CONSIDERAR O PROJETO DA DISCIPLINA CORRESPONDENTE; - SE HOUVER NECESSIDADE, É POSSÍVEL REALIZAR O RECORTE DO PVC NA PORÇÃO SUPERIOR DA ABERTURA A FIM DE VIABILIZAR A INSTALAÇÃO ADEQUADA DAS PORTAS.	
REFERÊNCIA	
- PLANILHA DE QUANTITATIVOS - MEMORIAL DESCRITIVO E ESPECIFICAÇÕES TÉCNICAS CARACTERIZAÇÃO DO SISTEMA PVC CONCRETO	
- NORMA ABNT NBR 17.077 - DIRETRIZ SINAT 004	

Nº	DATA	DESCRIÇÃO
CONTROLE DE REVISÕES:		
Fundo Nacional de Desenvolvimento da Educação		MINISTÉRIO DA EDUCAÇÃO
EMEF - PASSO DE ESTRELA		
PROPRIETÁRIO: Prefeitura de Cruzeiro do Sul		
ENDEREÇO: Rua da Primavera – loteamento Primavera I		
MUNICÍPIO - UF: Cruzeiro do Sul - RS		
Prefeitura de Cruzeiro do Sul		
PROPRIETÁRIO:		
Carlos Alberto Persch - RS 124398-D		
RESP TÉCNICO:	CREA:	
Carlos Alberto Persch - RS 124398-D		
AUTOR DO PROJETO:	CAU:	
DLFO:	CREA:	
		RA:
OBSERVAÇÕES:		
TECNOLOGIA CONSTRUTIVA:		
SISTEMA CONSTRUTIVO PVC-CONCRETO - NBR 17.077		
ESCOLA 5 SALAS DE AULA - MODELO TÉRREO		
PROJETO DE ARQUITETURA		
COORDENAÇÃO:	AMPLIAÇÃO BLOCO H - PEDAGÓGICO 02	
CGEST - Coordenação Geral de Infraestrutura Educacional	SANITÁRIO FEMININO	
		ARQ
REVISÃO:	ESCALA:	FRANCHA:
R.01	INDICADA	44
FORMATO:	DATA DE EMISSÃO:	
A1		