

6 CROQUI DE REFERÊNCIA  
ESCALA 1:1000

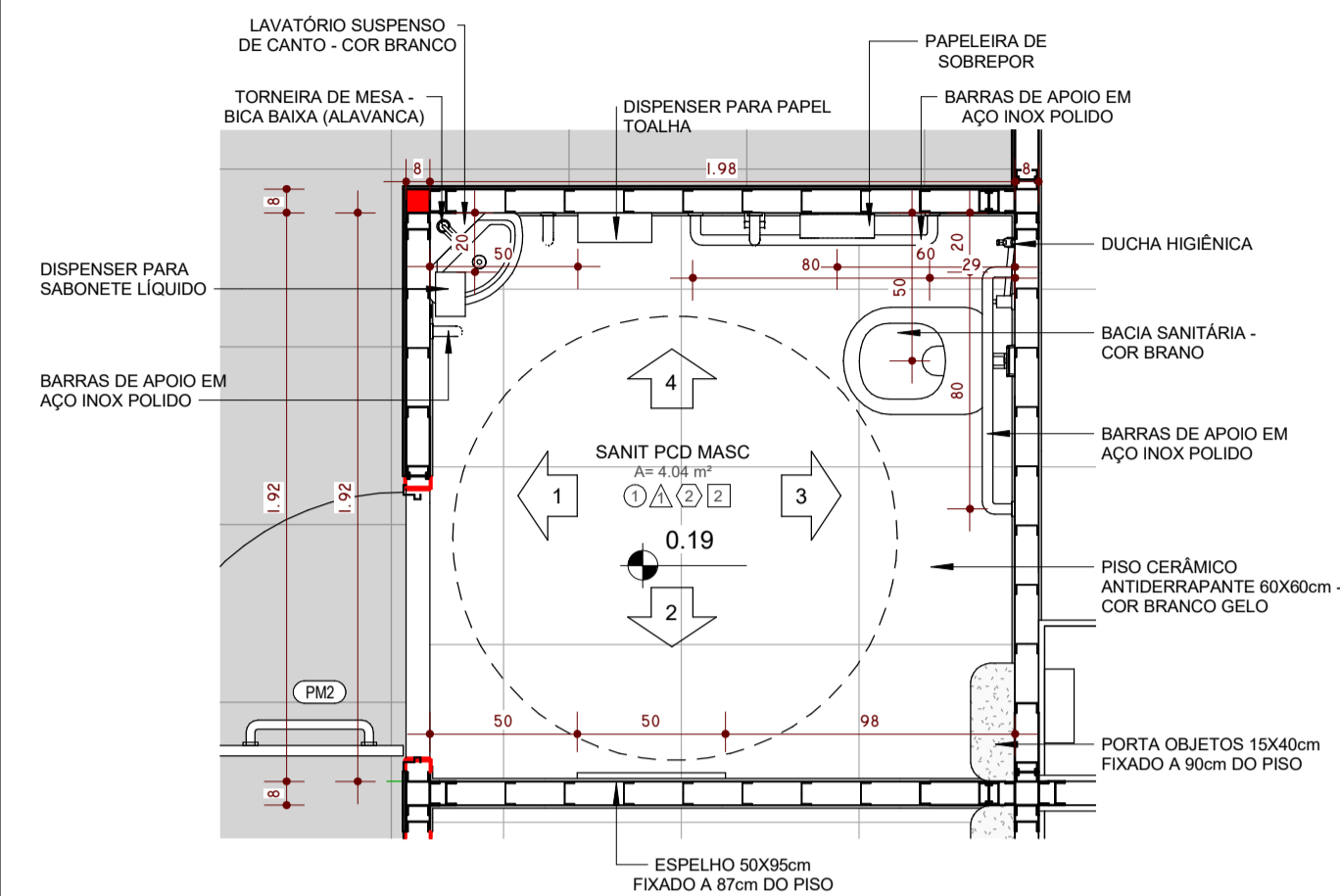

1 PLANTA BAIXA SANIT ACESSÍVEL  
ESCALA 1:25

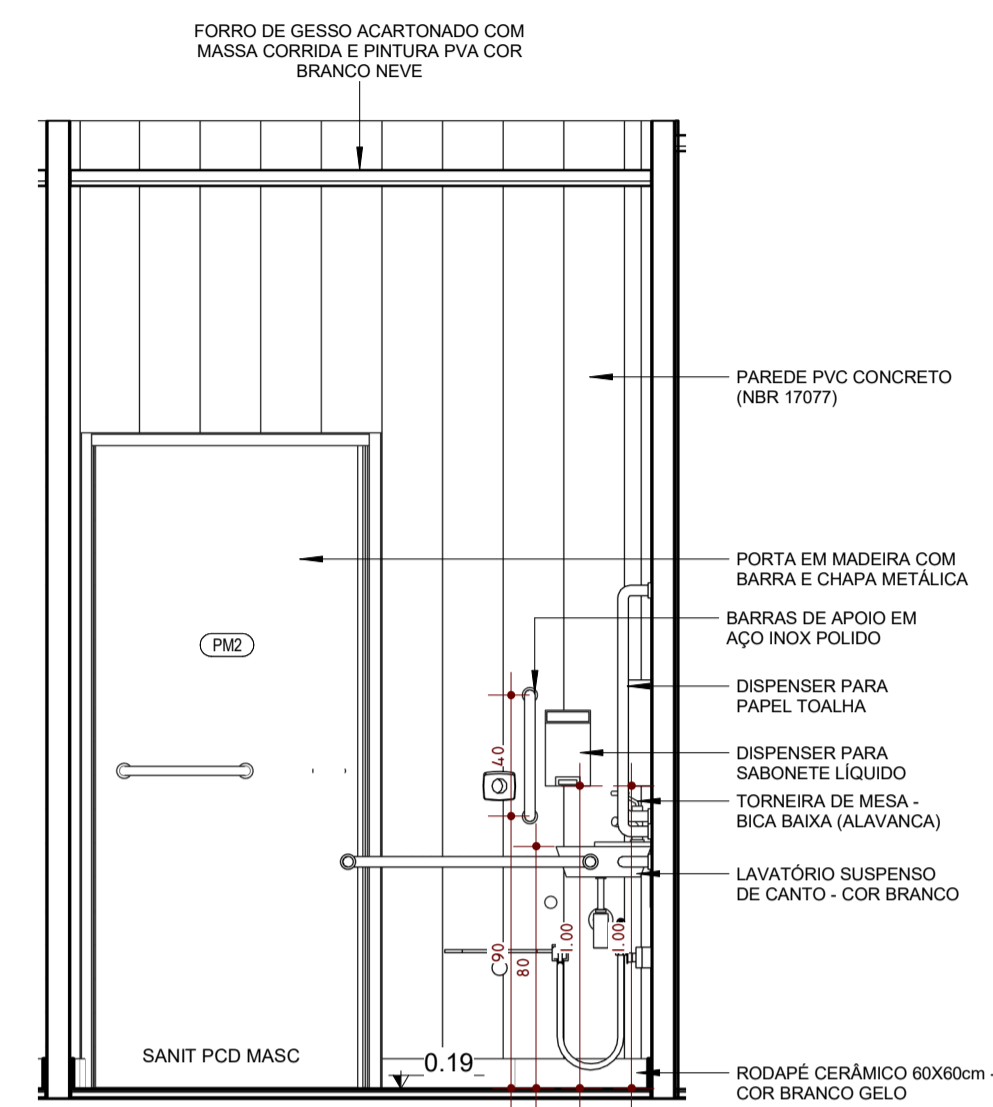

2 VISTA 01 - SANIT ACESSÍVEL  
ESCALA 1:25

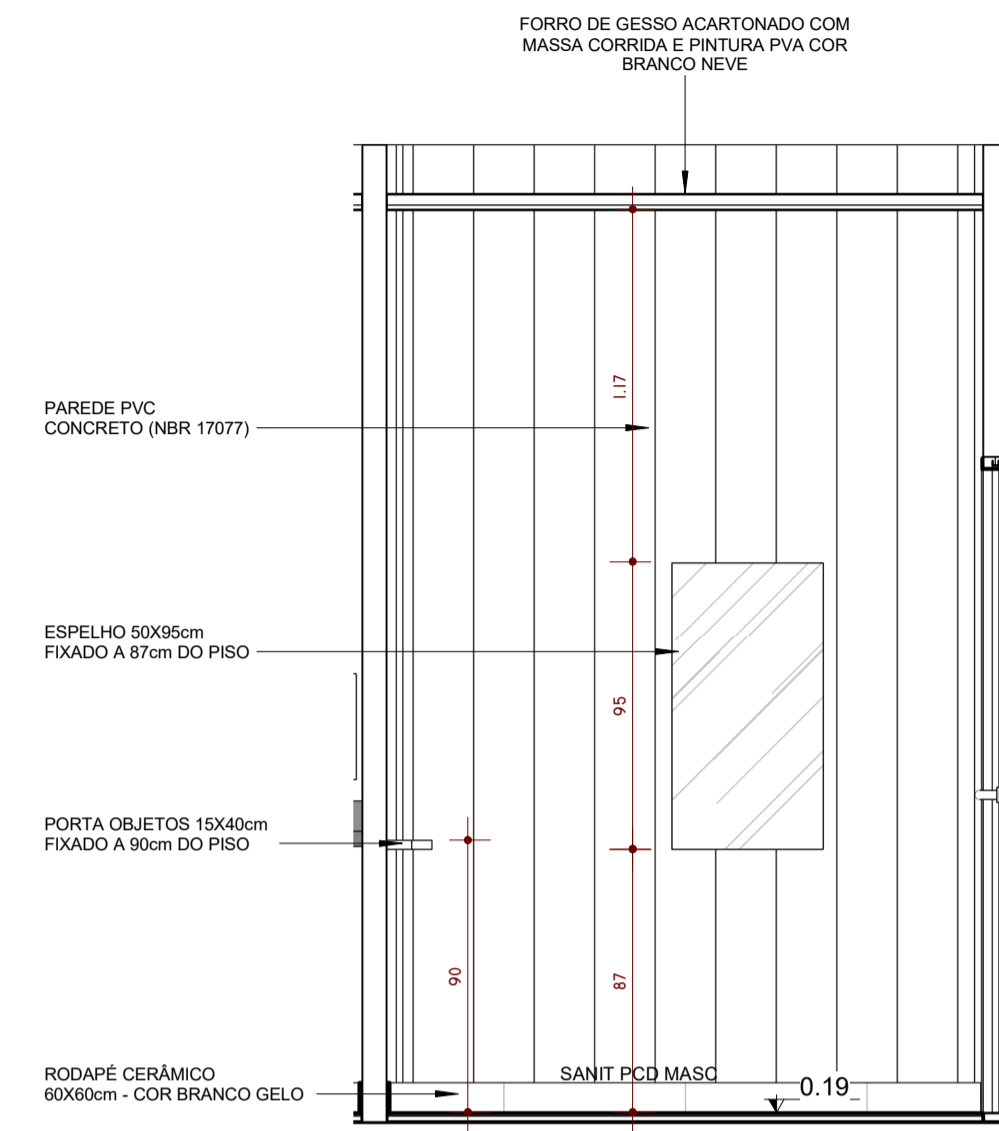

3 VISTA 02 - SANIT ACESSÍVEL  
ESCALA 1:25

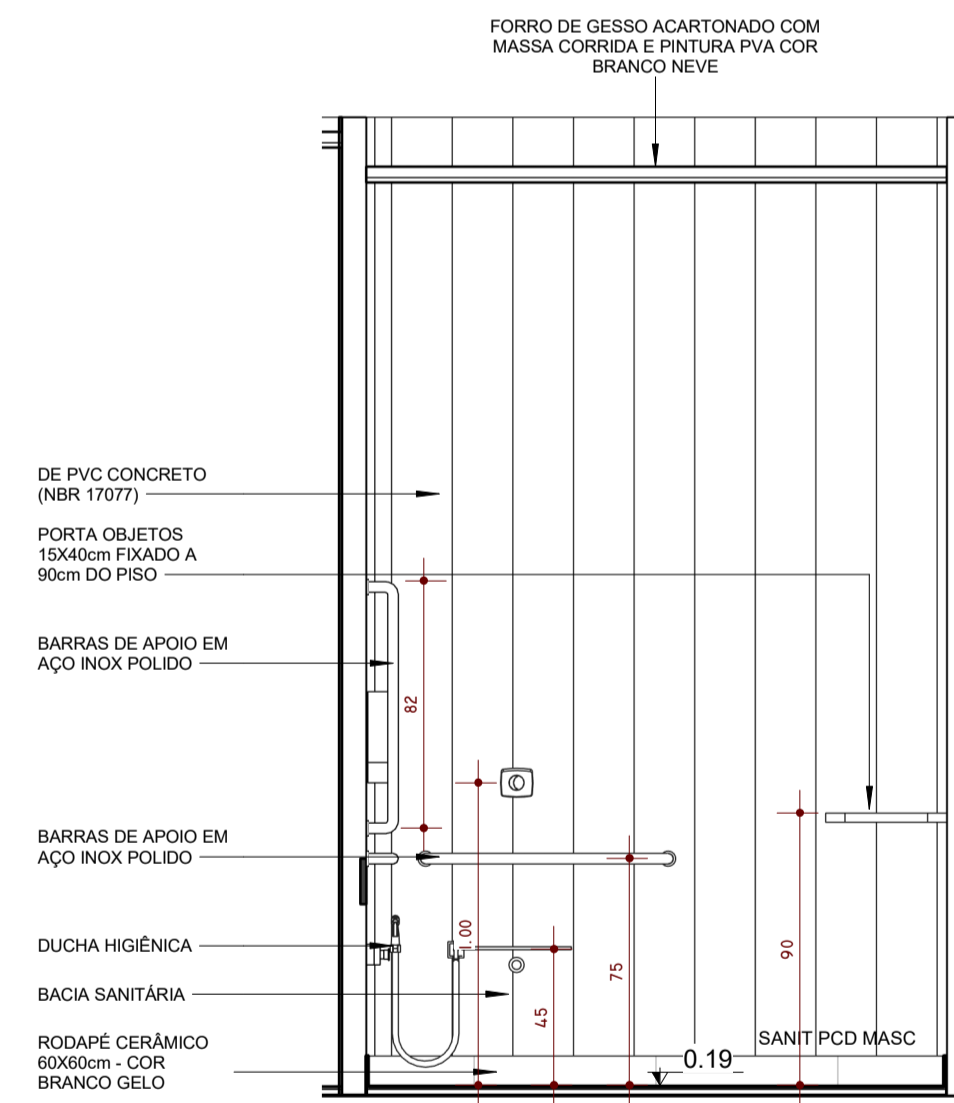

4 VISTA 03 - SANIT ACESSÍVEL  
ESCALA 1:25

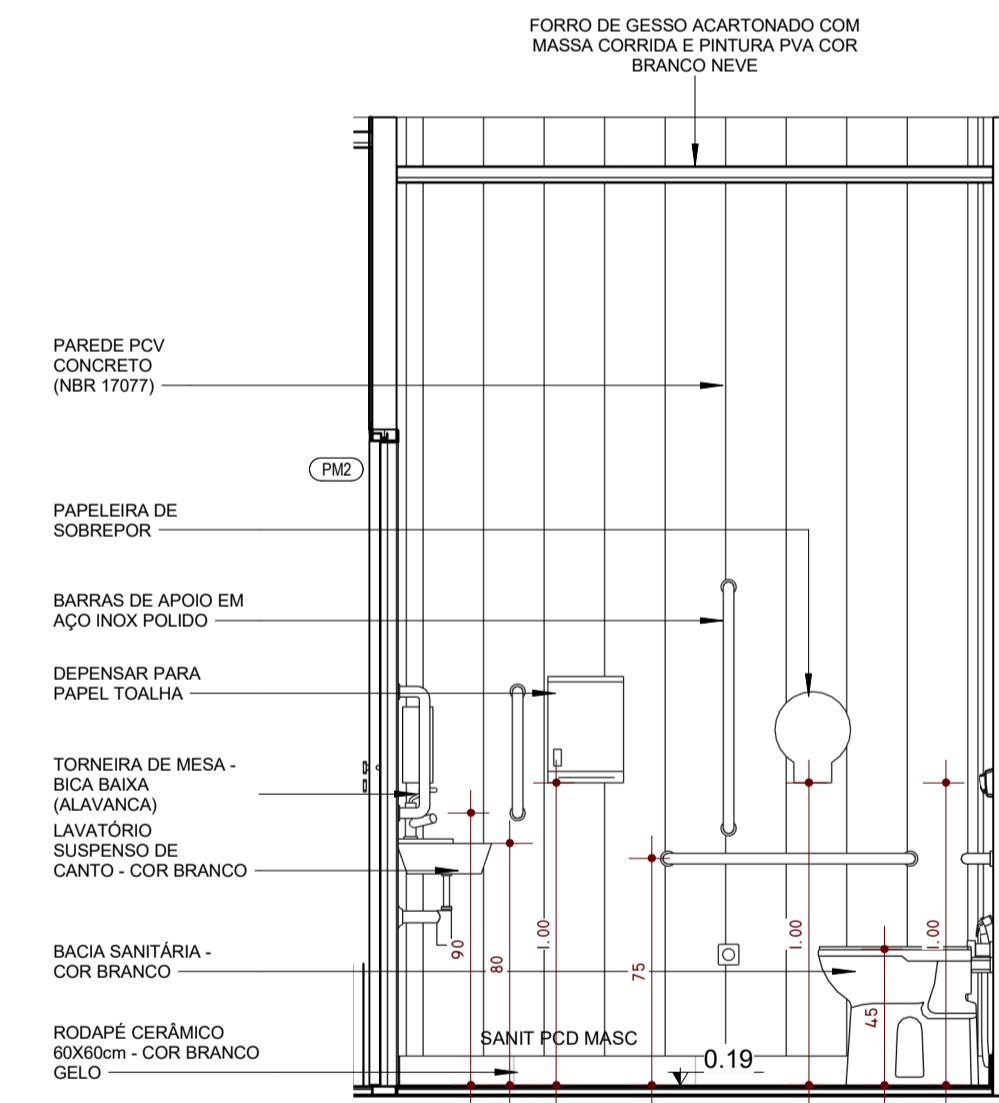

5 VISTA 04 - SANIT ACESSÍVEL  
ESCALA 1:25

LEGENDA DE SÍMBOLOS			
	INDICAÇÃO NÍVEIS PLANTA E CORTE		INDICAÇÃO DE NORTE
	INDICAÇÃO DE CORTES		ESPECIFICAÇÕES DE MATERIAIS
	INDICAÇÃO DE FACHADAS		INDICAÇÃO DE VISTAS
	INDICAÇÃO DE PORTAS		INDICAÇÃO DE ELEMENTOS
	INDICAÇÃO DE JANELAS		

NOTAS	
- MEDIDAS E NÍVEIS EM METROS:	
- EM CASO DE CONFLITO DE INFORMAÇÕES ENTRE PROJETOS, CONSIDERAR O PROJETO DA DISCIPLINA CORRESPONDENTE:	
- SE HOUVER NECESSIDADE, É POSSÍVEL REALIZAR O RECORTE DO PVC NA PORÇÃO SUPERIOR DA ABERTURA A FIM DE VIABILIZAR A INSTALAÇÃO ADEQUADA DAS PORTAS.	
REFERÊNCIA	
- PLANILHA DE QUANTITATIVOS	
- MEMORIAL DESCRITIVO E ESPECIFICAÇÕES TÉCNICAS	
CARACTERIZAÇÃO DO SISTEMA PVC CONCRETO	
- NORMA ABNT NBR 17.077	
- DIRETRIZ SINAT 004	

Nº	DATA	DESCRIÇÃO
CONTROLE DE REVISÕES:		
		<b>MINISTÉRIO DA EDUCAÇÃO</b>
<b>EMEF - PASSO DE ESTRELA</b>		
PROPRIETÁRIO: Prefeitura de Cruzeiro do Sul		
ENDEREÇO: Rua da Primavera – loteamento Primavera I		
MUNICÍPIO - UF: Cruzeiro do Sul - RS		
Prefeitura de Cruzeiro do Sul PROPRIETÁRIO: Carlos Alberto Persch - RS 124398-D RESP TÉCNICO: _____ CREA: _____ Carlos Alberto Persch - RS 124398-D AUTOR DO PROJETO: _____ CAU: _____		
DLFO:		CREA:
		RA:
OBSERVAÇÕES:		
TECNOLOGIA CONSTRUTIVA:		
<b>SISTEMA CONSTRUTIVO PVC-CONCRETO - NBR 17.077</b>		
<b>ESCOLA 5 SALAS DE AULA - MODELO TÉRREO</b>		
<b>PROJETO DE ARQUITETURA</b>		
COORDENAÇÃO:	<b>AMPLIAÇÃO BLOCO H - PEDAGÓGICO 02</b>	
CGEST - Coordenação Geral de Infraestrutura Educacional	<b>SANITÁRIO ACESSÍVEL</b>	
	<b>ARQ</b>	
REVISÃO:	ESCALA:	FRANCHA:
R.01	INDICADA	<b>43</b>
FORMATO:	DATA DE EMISSÃO:	
A1		