

CROQUI DE REFERÊNCIA  
ESCALA 1:1000

E Corte EE  
ESCALA 1:100

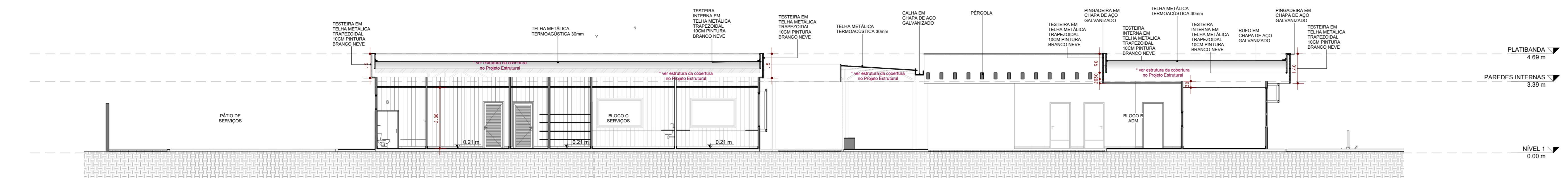

F Corte FF  
ESCALA 1:100

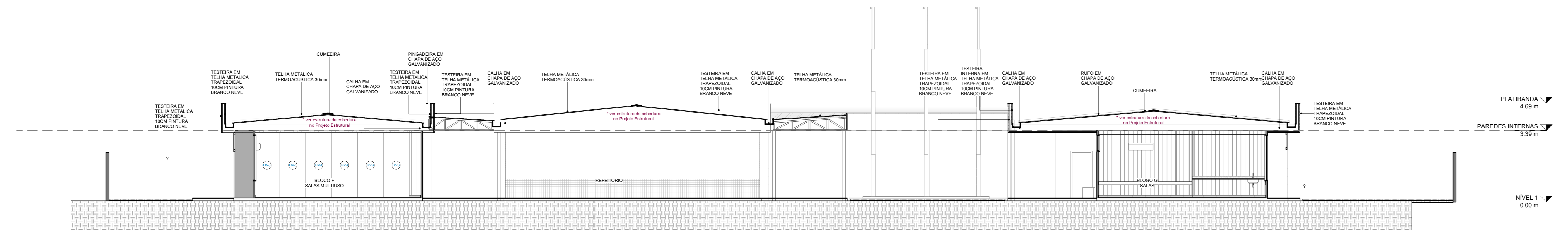

G Corte GG  
ESCALA 1:100

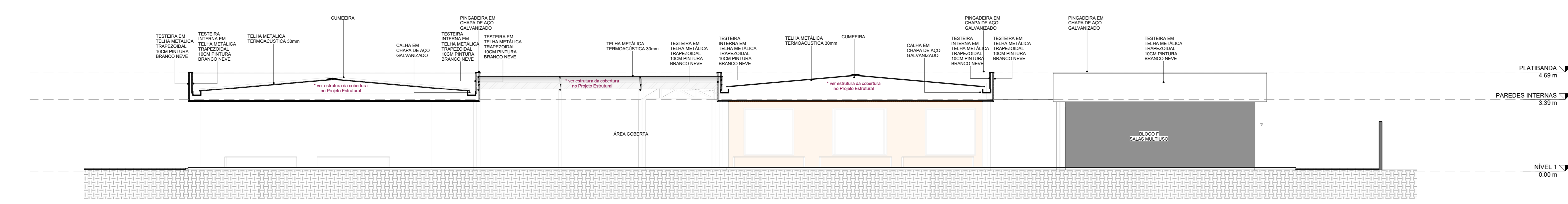

H Corte HH  
ESCALA 1:100

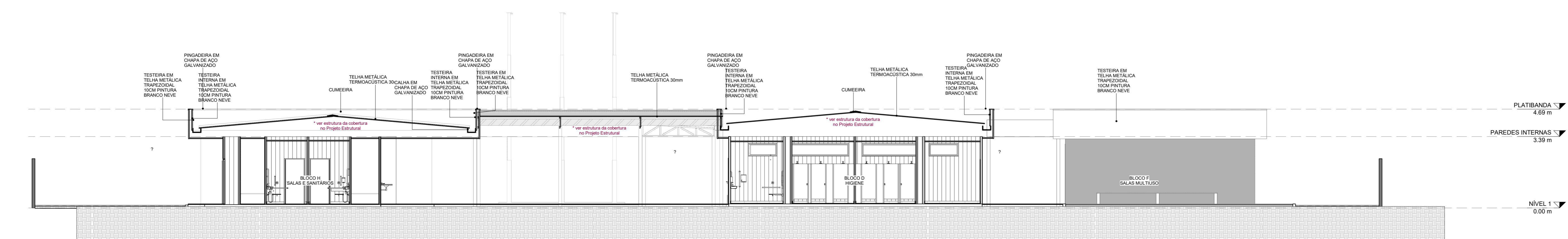

I Corte II  
ESCALA 1:100

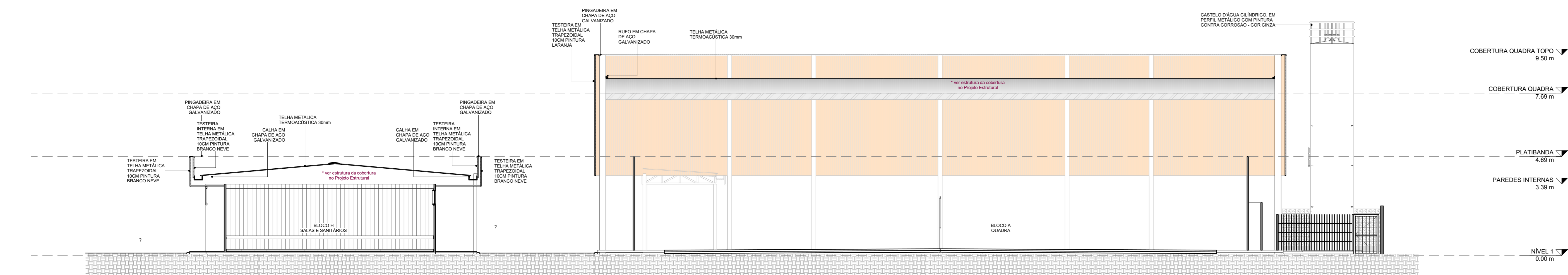

LEGENDA DE SÍMBOLOS			
	INDICAÇÃO NÍVEL PLANTA E CORTE		INDICAÇÃO DE NORTE
	INDICAÇÃO DE CORTES		ESPECIFICAÇÕES DE MATERIAS
	INDICAÇÃO DE FACHADAS		INDICAÇÃO DE VISTAS
	INDICAÇÃO DE PORTAS		INDICAÇÃO DE ELEMENTOS

NOTAS	
- MEDIDAS E NÍVEIS EM METROS; - EM CASO DE CONFLITO DE INFORMAÇÕES ENTRE PROJETOS, CONSIDERAR O PROJETO DA DISCIPLINA CORRESPONDENTE. - SE HOUVER NECESSIDADE, É POSSÍVEL REALIZAR O RECORTE DO PVC NA PORÇÃO SUPERIOR DA ABERTURA A FIM DE VIABILIZAR A INSTALAÇÃO ADEQUADA DAS PORTAS.	
REFERÊNCIA - PLANILHA DE QUANTITATIVOS - MEMORIAL DESCRITIVO E ESPECIFICAÇÕES TÉCNICAS CARACTERIZAÇÃO DO SISTEMA PVC-CONCRETO - NORMA ABNT NBR 17.077 - DIRETRIZ SINAT 004	

Nº	DATA	DESCRIÇÃO
CONTROLE DE REVISÕES		

**FNDE** Fundo Nacional de Desenvolvimento da Educação

**MINISTÉRIO DA EDUCAÇÃO**

**EMEF - PASSO DE ESTRELA**

PROPRIETÁRIO: Prefeitura de Cruzeiro do Sul

ENDEREÇO: Rua da Primavera – loteamento Primavera I

MUNICÍPIO - UF: Cruzeiro do Sul - RS

Prefeitura de Cruzeiro do Sul

PROPRIETÁRIO:

Carlos Alberto Persch - RS 124398-D

RESP TÉCNICO: CREA:

Carlos Alberto Persch - RS 124398-D

AUTOR DO PROJETO: CAU:

DLFO: \_\_\_\_\_ CREA: \_\_\_\_\_

RA: \_\_\_\_\_

OBSERVAÇÕES:

TECNOLOGIA CONSTRUTIVA:  
**SISTEMA CONSTRUTIVO PVC-CONCRETO - NBR 17.077**  
**ESCOLA 5 SALAS DE AULA - MODELO TÉRREO**  
**PROJETO DE ARQUITETURA**

CORTES			
COORDENAÇÃO CGEST - Coordenação Geral de Infraestrutura Educacional	REVISÃO R.01	ESCALA INDICADA	PRIMEIRA ARQ
FORMATO A0 (1189x841)	DATA DE EMISSÃO	INDICADA	09