

RUA MADRE JACINTA NAPOLITANO

RUA COMANDANTE ALBERTO LUDWIEG

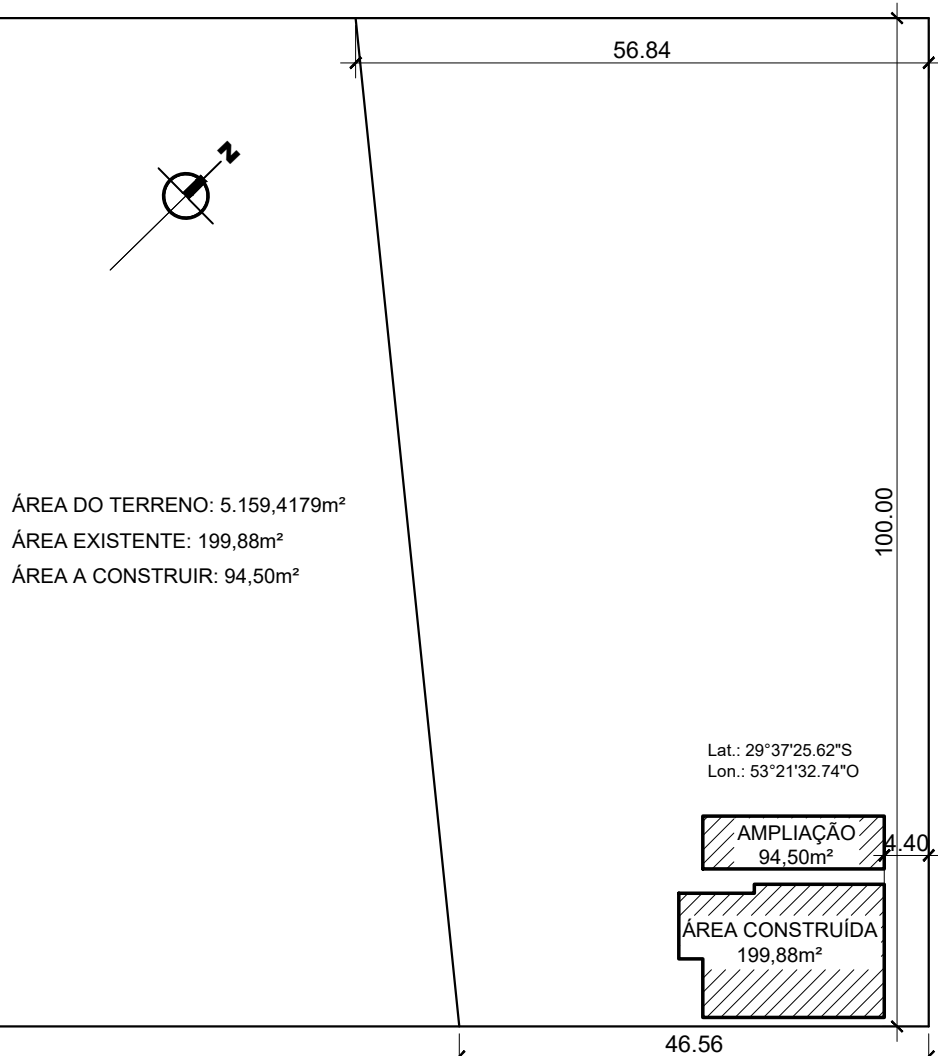

ÁREA DO TERRENO: 5.159,4179m²
ÁREA EXISTENTE: 199,88m²
ÁREA A CONSTRUIR: 94,50m²

Lat.: 29°37'25.62"S
Lon.: 53°21'32.74"O

AMPLIAÇÃO
94,50m²
ÁREA CONSTRUÍDA
199,88m²

RUA SETE DE SETEMBRO

RUA DUQUE DE CAXIAS

1

Planta de Situação

ESCALA 1/750



PREFEITURA MUNICIPAL DE DONA FRANCISCA

Rua do Comércio, 619 - Centro - Dona Francisca/RS

OBRA:

AMPLIAÇÃO DO CENTRO DE REFERÊNCIA DE ASSISTÊNCIA SOCIAL - CRAS

LOCAL:

RUA DUQUE DE CAXIAS, 686, CENTRO - DONA FRANCISCA/RS

PROJETO:

CONSTRUÇÃO DE AUDITÓRIO PARA AMPLIAÇÃO DO CRAS

ESCALA:

1/750

TÍTULO:

PLANTA DE SITUAÇÃO

DATA:

MARÇO/2026

RESPONSÁVEL TÉCNICA:

SAMANTHA DUTRA DAL POZZO
ENGENHEIRA CIVIL - CREA/RS 236.298

PRANCHA:

01

PROPRIETÁRIO:

SAUL ANTONIO DAL FORNO RECK
PREFEITO MUNICIPAL