

O setor de Engenharia da P.M. de Dona Francisca/RS, APROVA este projeto de CONSTRUÇÃO por estar de acordo com a Legislação Federal, Estadual e Municipal.

Em 19/07/2022

Dyef Bittencourt
Responsável Técnico



PREFEITURA MUNICIPAL DE DONA FRANCISCA

Rua do Comércio, 619 - Centro - Dona Francisca/RS

OBRA: FECHAMENTO DO GINÁSIO DO FORMOSO

LOCAL: FORMOSO- INTERIOR - DONA FRANCISCA/RS

PROJETO: ARQUITETÔNICO

ESCALA: 1/1000

TÍTULO: FACHADA FRENTE / FUNDOS

DATA: JULHO/2022

RESPONSÁVEL TÉCNICA: Dyef Bittencourt
DYEF LUCAS G. BITTENCOURT
ENGENHEIRO CIVIL - CREA/RS 229.057

DESENHO: DYÉF B. ÁREA: 885,60m²

PROPRIETÁRIO: Olavo José Cassol
OLAVO JOSÉ CASSOL
PREFEITO MUNICIPAL

PRANCHA: 01-12



ÁREA DE INTERVENÇÃO

O setor de Engenharia da P.M. de Dona Francisca/RS, APROVA este projeto de CONSTRUÇÃO por estar de acordo com a Legislação Federal, Estadual e Municipal.

Em 29/07/2022
Dyef Bittencourt
 Responsável Técnico



PREFEITURA MUNICIPAL DE DONA FRANCISCA

Rua do Comércio, 619 - Centro - Dona Francisca/RS

OBRA:	FECHAMENTO DO GINÁSIO DO FORMOSO		
LOCAL:	FORMOSO- INTERIOR - DONA FRANCISCA/RS		
PROJETO:	ARQUITETÔNICO	ESCALA:	1/750
TÍTULO:	FACHADA FRENTE / FUNDOS	DATA:	JULHO/2022
RESPONSÁVEL TÉCNICA:	<u>Dyef Bittencourt</u> DYEF LUCAS G. BITTENCOURT ENGENHEIRO CIVIL - CREA/RS 229.067	DESENHO:	ÁREA: DYÉF B. 885,60m ²
PROPRIETÁRIO:	<u>Olavo José Cassol</u> OLAVO JOSÉ CASSOL PREFEITO MUNICIPAL	PRANCHA:	02-12

Image © 2022 CNES / Airbus

Ativar o Win
Acesse Configura



ÁREA DE INTERVENÇÃO
29°33'54.96"S / 53°21'11.15"O

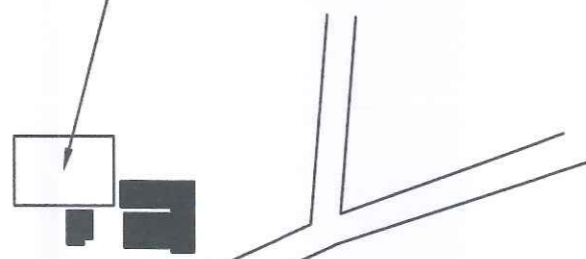

■ CONSTRUÇÃO EXISTENTE

O setor de Engenharia da P.M. de Dona Francisca/RS, APROVA este projeto de

Courtesy

por estar de acordo com a Legislação Federal, Estadual e Municipal.

Em 29, 07, 2022

Dyef Bittencourt
Responsável Técnico



PREFEITURA MUNICIPAL DE DONA FRANCISCA

Rua do Comércio, 619 - Centro - Dona Francisca/RS

OBRA:		FECHAMENTO DO GINÁSIO DO FORMOSO	
LOCAL:		FORMOSO- INTERIOR - DONA FRANCISCA/RS	
PROJETO:	ARQUITETÔNICO	ESCALA:	1/750
TÍTULO:	FACHADA FRENTE / FUNDOS	DATA:	JULHO/2022
RESPONSÁVEL TÉCNICA:	<i>Dyef Bittencourt</i> DYEF LUCAS G. BITTENCOURT ENGENHEIRO CIVIL - CREA/RS 239.057	DESENHO:	DYEF B.
PROPRIETÁRIO:	<i>Clavo José Cassol</i> CLAVO JOSÉ CASSOL PREFEITO MUNICIPAL	ÁREA:	885,60m ²
		PRANCHA:	03-12

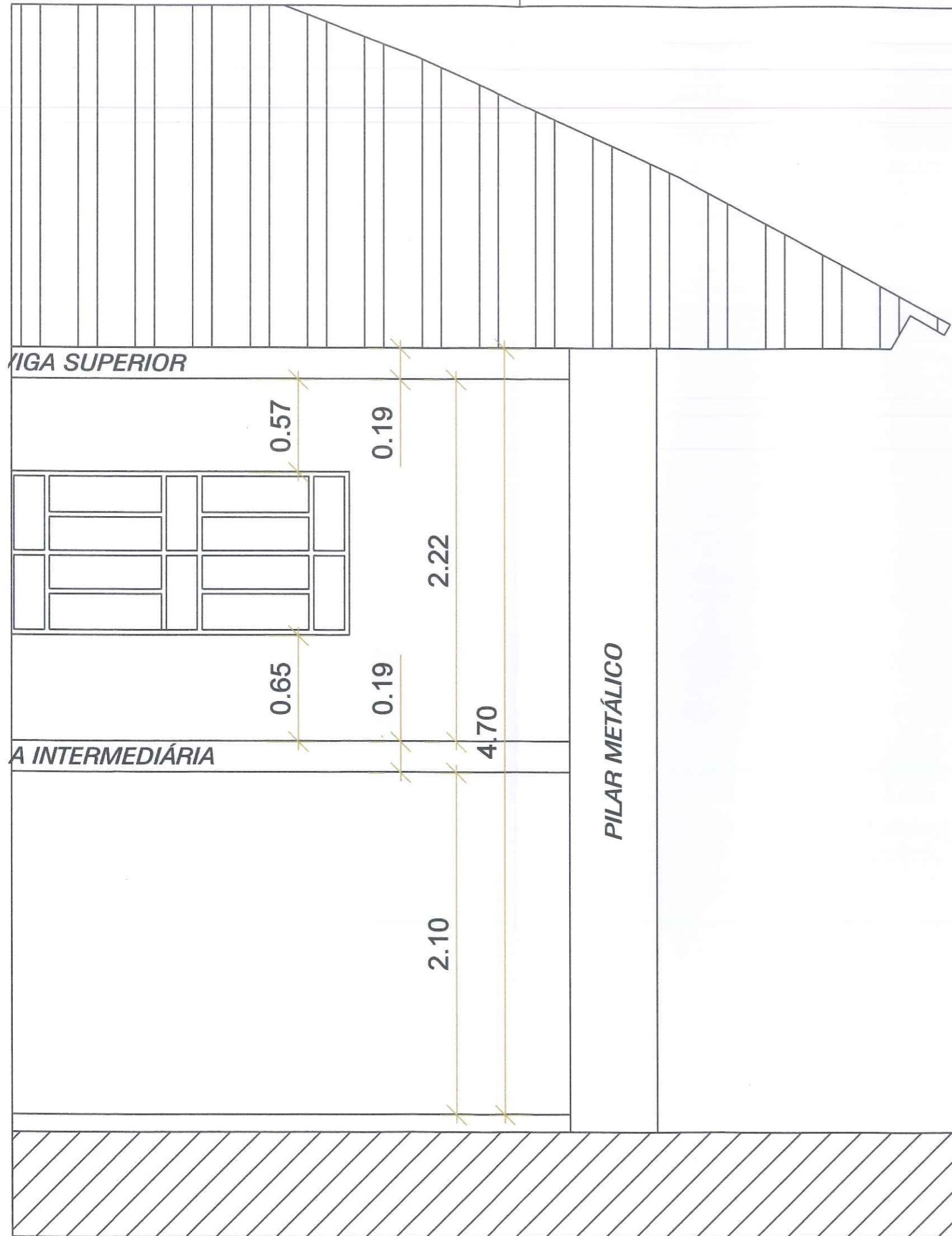

O setor de Engenharia da P.M. de Dona Francisca/RS, APROVA este projeto de *CONDIÇÃO* por estar de acordo com a Legislação Federal, Estadual e Municipal.
 Em 29/07/2022
Dyef Bittencourt
 Registrado Técnico



PREFEITURA MUNICIPAL DE DONA FRANCISCA
 Rua do Comércio, 619 - Centro - Dona Francisca/RS

OBRA:		FECHAMENTO DO GINÁSIO DO FORMOSO	
LOCAL:		FORMOSO- INTERIOR - DONA FRANCISCA/RS	
PROJETO:	ARQUITETÔNICO	ESCALA:	1/200
TÍTULO:	ALVENARIA E VIGAS	DATA:	JULHO/2022
RESPONSÁVEL TÉCNICA:	<i>Dyef Bittencourt</i> DYEF LUCAS G. BITTENCOURT ENGENHEIRO CIVIL - CREA/RS 229.057	DESENHO:	DYÉF B.
PROPRIETÁRIO:	<i>Olavo José Cassol</i> OLAVO JOSÉ CASSOL PREFEITO MUNICIPAL	ÁREA:	885,60m ²
		PRANCHA:	04-12

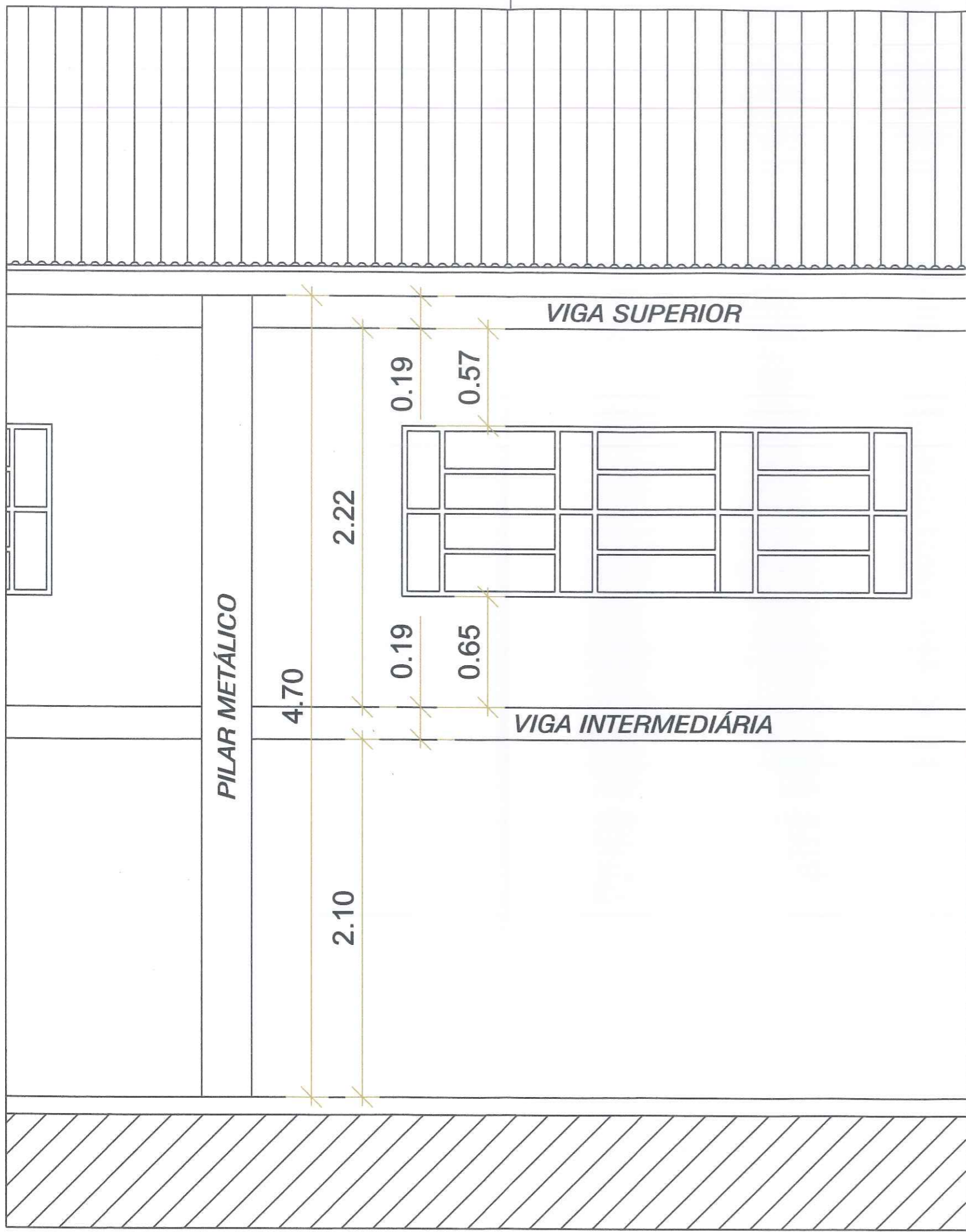

O setor de Engenharia da P.M. de Dona Francisca/RS, APROVA este projeto de Construção por estar de acordo com a Legislação Federal, Estadual e Municipal.
 Em 29/07/2022
Dyef Bittencourt
 Responsável Técnico



PREFEITURA MUNICIPAL DE DONA FRANCISCA
 Rua do Comércio, 619 - Centro - Dona Francisca/RS

OBRA:		FECHAMENTO DO GINÁSIO DO FORMOSO	
LOCAL:		FORMOSO- INTERIOR - DONA FRANCISCA/RS	
PROJETO:	ARQUITETÔNICO	ESCALA:	1/200
TÍTULO:	ALVENARIA E VIGAS	DATA:	JULHO/2022
RESPONSÁVEL TÉCNICA:	<i>Dyef Bittencourt</i> DYEF LUCAS G. BITTENCOURT ENGENHEIRO CIVIL - CREA/RS 229.057	DESENHO:	DYÉF B.
PROPRIETÁRIO:	<i>Olavo José Cassol</i> OLAVO JOSÉ CASSOL PREFEITO MUNICIPAL	ÁREA:	885,60m ²
		PRANCHA:	05-12

F. L. S.
25
JL
P.M.D.F.

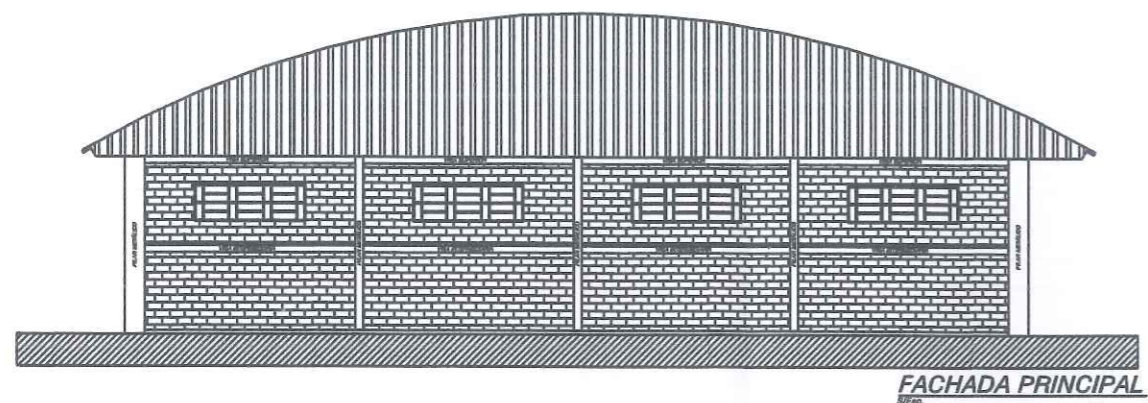

FACHADA PRINCIPAL

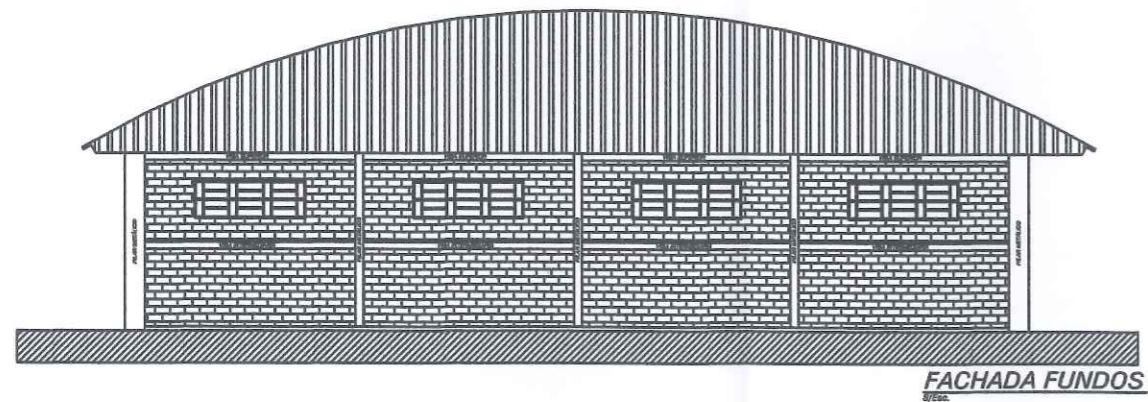

FACHADA FUNDOS

O setor de Engenharia da P.M. de Dona Francisca/RS, APROVA este projeto de

CONSTRUÇÃO

por estar de acordo com a Legislação Federal, Estadual e Municipal.

Em 29/07/2022

Dyef Bittencourt
Responsável Técnico



PREFEITURA MUNICIPAL DE DONA FRANCISCA

Rua do Comércio, 619 - Centro - Dona Francisca/RS

OBRA:

FECHAMENTO DO GINÁSIO DO FORMOSO

LOCAL:

FORMOSO- INTERIOR - DONA FRANCISCA/RS

PROJETO:

ARQUITETÔNICO

ESCALA:

1/200

TÍTULO:

FACHADA FRENTE / FUNDOS

DATA:

JULHO/2022

RESPONSÁVEL TÉCNICA:

Dyef Bittencourt

DYEF LUCAS G. BITTENCOURT
ENGENHEIRO CIVIL - CREA/RS 229.057

DESENHO:

DYEF B.

ÁREA:

885,60m²

PROPRIETÁRIO:

Olavo José Cassol
OLAVO JOSÉ CASSOL
PREFEITO MUNICIPAL

PRANCHA:

06-12

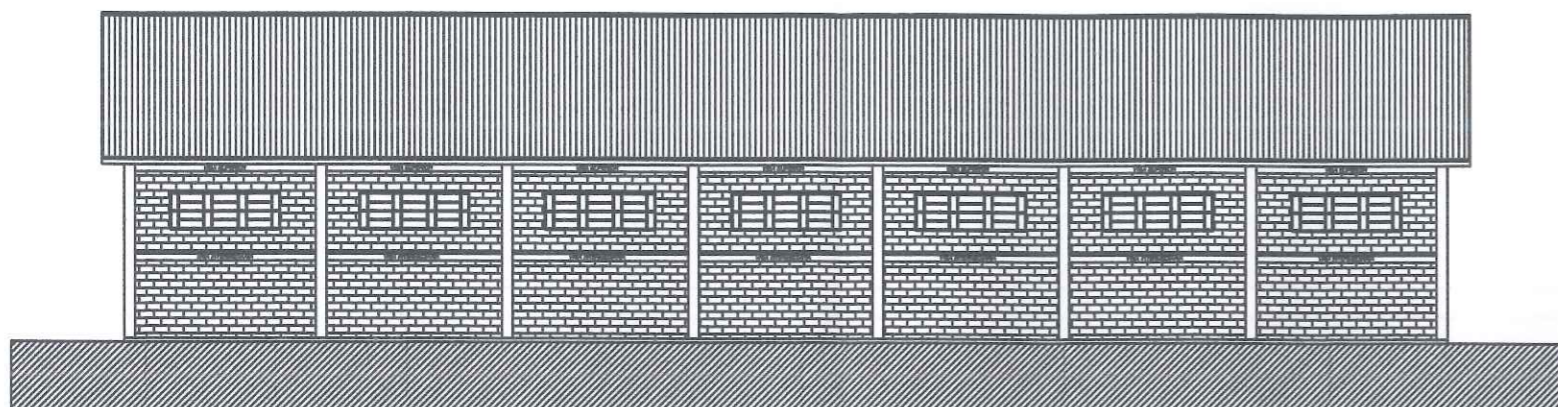

FACHADA LATERAL

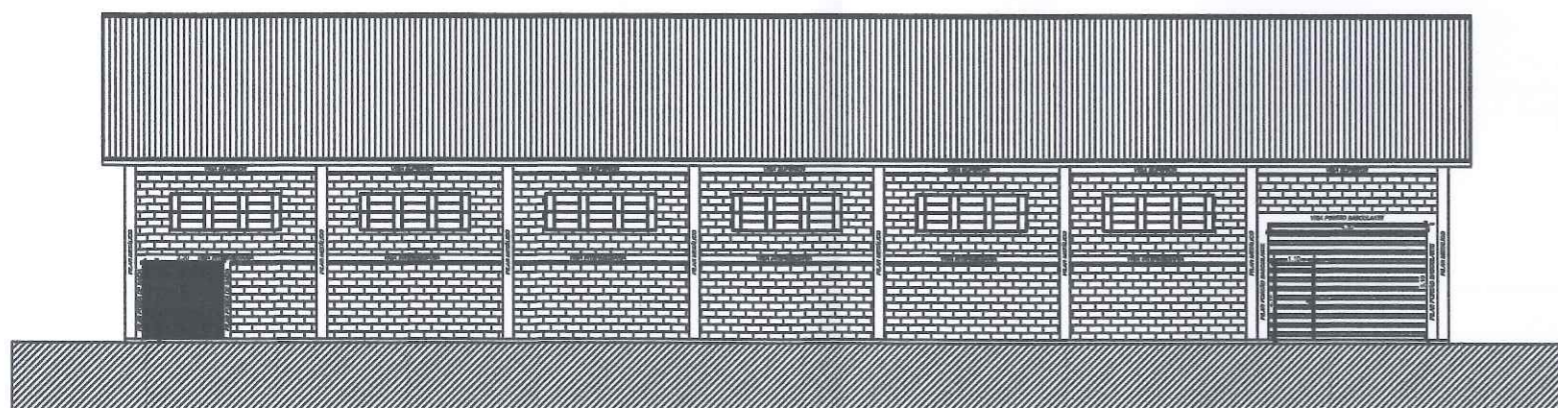

FACHADA LATERAL

O setor de Engenharia da P.M. de Dona Francisca/RS, APROVA este projeto de Construção por estar de acordo com a Legislação Federal, Estadual e Municipal.

Em 29 / 07 / 2022

Dyef Bittencourt
Responsável Técnico



PREFEITURA MUNICIPAL DE DONA FRANCISCA

Rua do Comércio, 619 - Centro - Dona Francisca/RS

OBRA:	FECHAMENTO DO GINÁSIO DO FORMOSO		
LOCAL:	FORMOSO- INTERIOR - DONA FRANCISCA/RS		
PROJETO:	ARQUITETÔNICO	ESCALA:	1/200
TÍTULO:	FACHADAS LATERAIS	DATA:	JULHO/2022
RESPONSÁVEL TÉCNICA:	<u>Dyef Bittencourt</u> DYEF LUCAS G. BITTENCOURT ENGENHEIRO CIVIL - CREA/RS 229.057		DESENHO: DYÉF B.
PROPRIETÁRIO:	<u>Olavo José Cassol</u> OLAVO JOSÉ CASSOL PREFEITO MUNICIPAL		ÁREA: 885,60m ²
			PRANCHA: 07-12

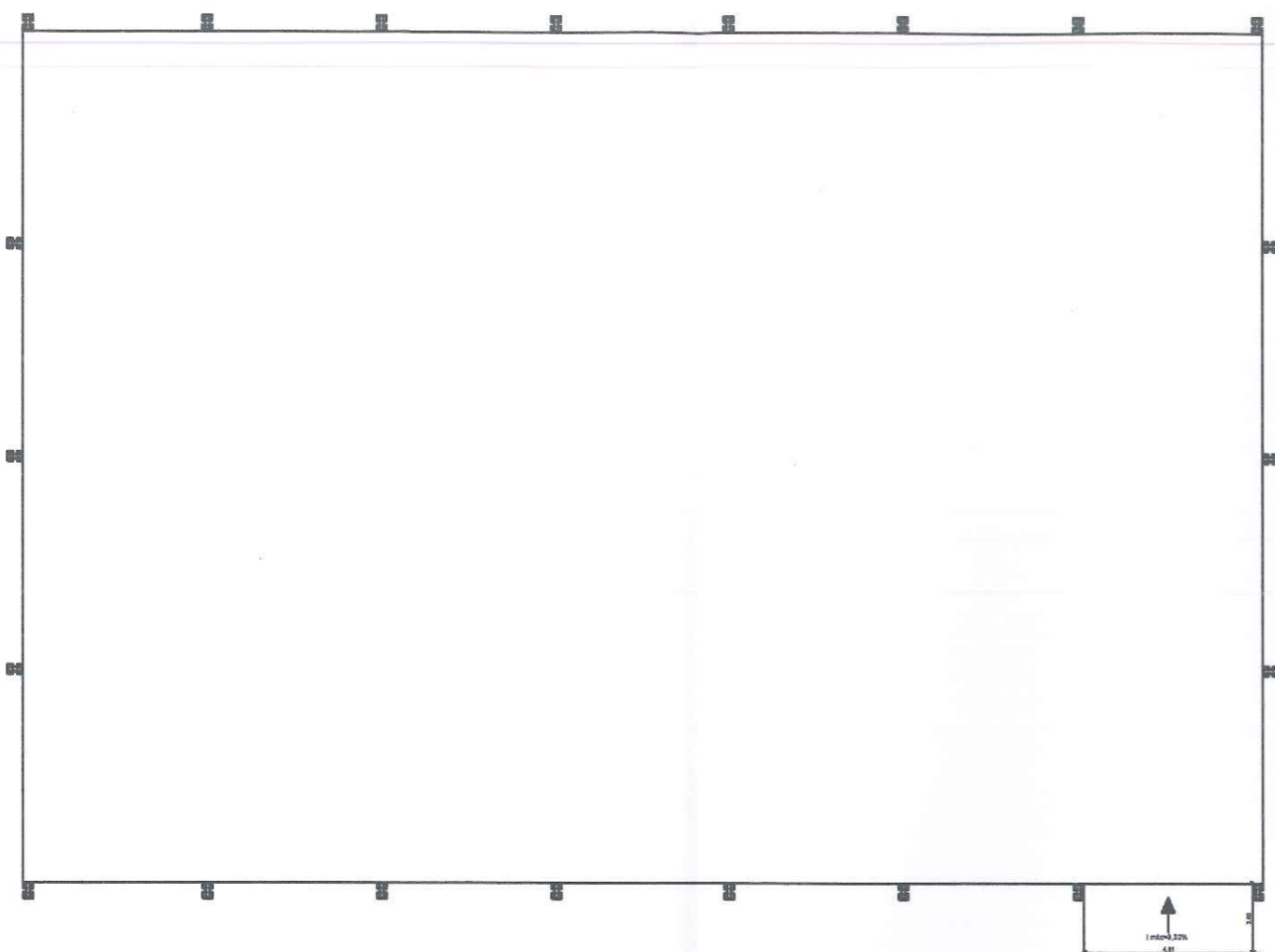

O setor de Engenharia da P.M. de Dona Francisca/RS, APROVA este projeto de
CONSTRUÇÃO
 por estar de acordo com a Legislação Federal, Estadual e Municipal.
 Em 29/07/2022
Dyef Bittencourt
 Engenheiro Civil

Detalhe rampa de acesso concreto armado

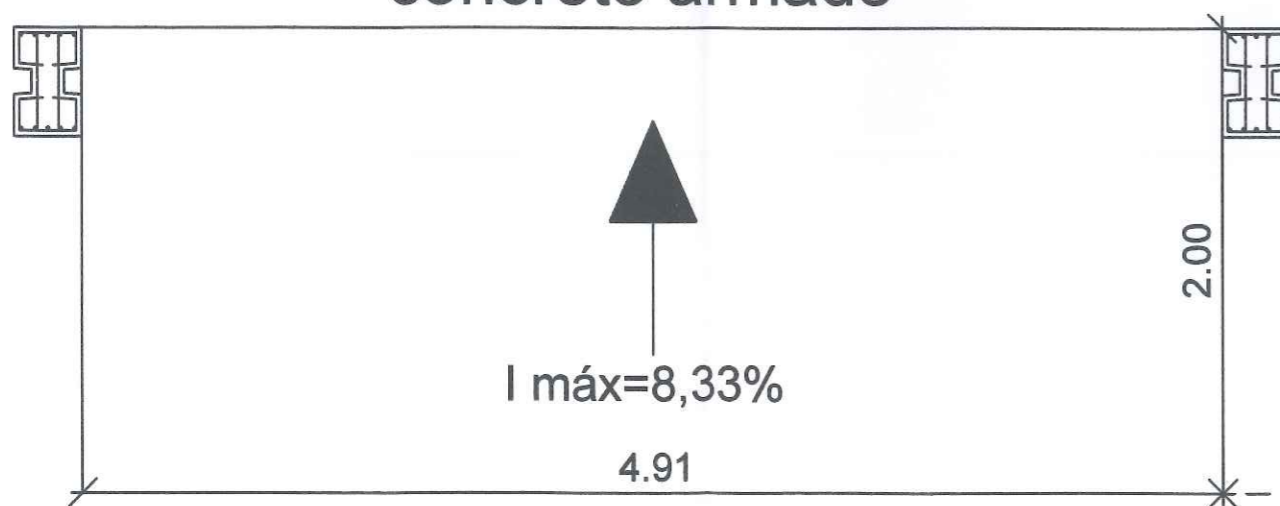

PREFEITURA MUNICIPAL DE DONA FRANCISCA

Rua do Comércio, 619 - Centro - Dona Francisca/RS

OBRA:	FECHAMENTO DO GINÁSIO DO FORMOSO		
LOCAL:	FORMOSO- INTERIOR - DONA FRANCISCA/RS		
PROJETO:	ARQUITETÔNICO	ESCALA:	S/E
TÍTULO:	DETALHE RAMPA DE ACESSO	DATA:	JULHO/2022
RESPONSÁVEL TÉCNICA:	<i>Dyef Bittencourt</i> DYEF LUCAS G. BITTENCOURT ENGENHEIRO CIVIL - CRE/RS 229.037	DESENHO:	ÁREA: DYÉF B. 885,60m ²
PROPRIETÁRIO:	<i>Clavo José Cassol</i> CLAVO JOSÉ CASSOL PREFEITO MUNICIPAL	PRANCHA:	08-12

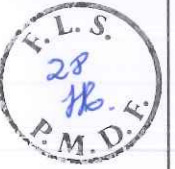

PILAR METÁLICO

PILAR PORTA DE SAÍDA

2.10

2.20 VIGA INTERMEDIÁRIA

PILAR PORTA DE SAÍDA

OBS:
- DEVERÁ SER INSTALADO BARRAS ANTIPÂNICO NAS DUAS FOLHAS INTERNAS DA PORTA - ABERTURA DA PORTA PARA FORA DA EDIFICAÇÃO

O setor de Engenharia da P.M. de Dona Francisca/RS, APROVA este projeto de CONSTRUÇÃO por estar de acordo com a Legislação Federal, Estadual e Municipal.

Em 29/07/2022
Dyef Bittencourt
Responsável Técnico



PREFEITURA MUNICIPAL DE DONA FRANCISCA

Rua do Comércio, 619 - Centro - Dona Francisca/RS

OBRA: FECHAMENTO DO GINÁSIO DO FORMOSO

LOCAL: FORMOSO- INTERIOR - DONA FRANCISCA/RS

PROJETO: ARQUITETÔNICO

ESCALA: S/E

TÍTULO: DETALHE PORTA DE SAÍDA

DATA: JULHO/2022

RESPONSÁVEL TÉCNICA: Dyef Bittencourt
DYEF LUCAS G. BITTENCOURT
ENGENHEIRO CIVIL - CREA/RS 229.057

DESENHO: DYEF B. ÁREA: 885,60m²

PROPRIETÁRIO: Olavo José Cassol
OLAVO JOSÉ CASSOL
PREFEITO MUNICIPAL

PRANCHA: 09-12

F. L. S.
29
116
P.M.D.F.

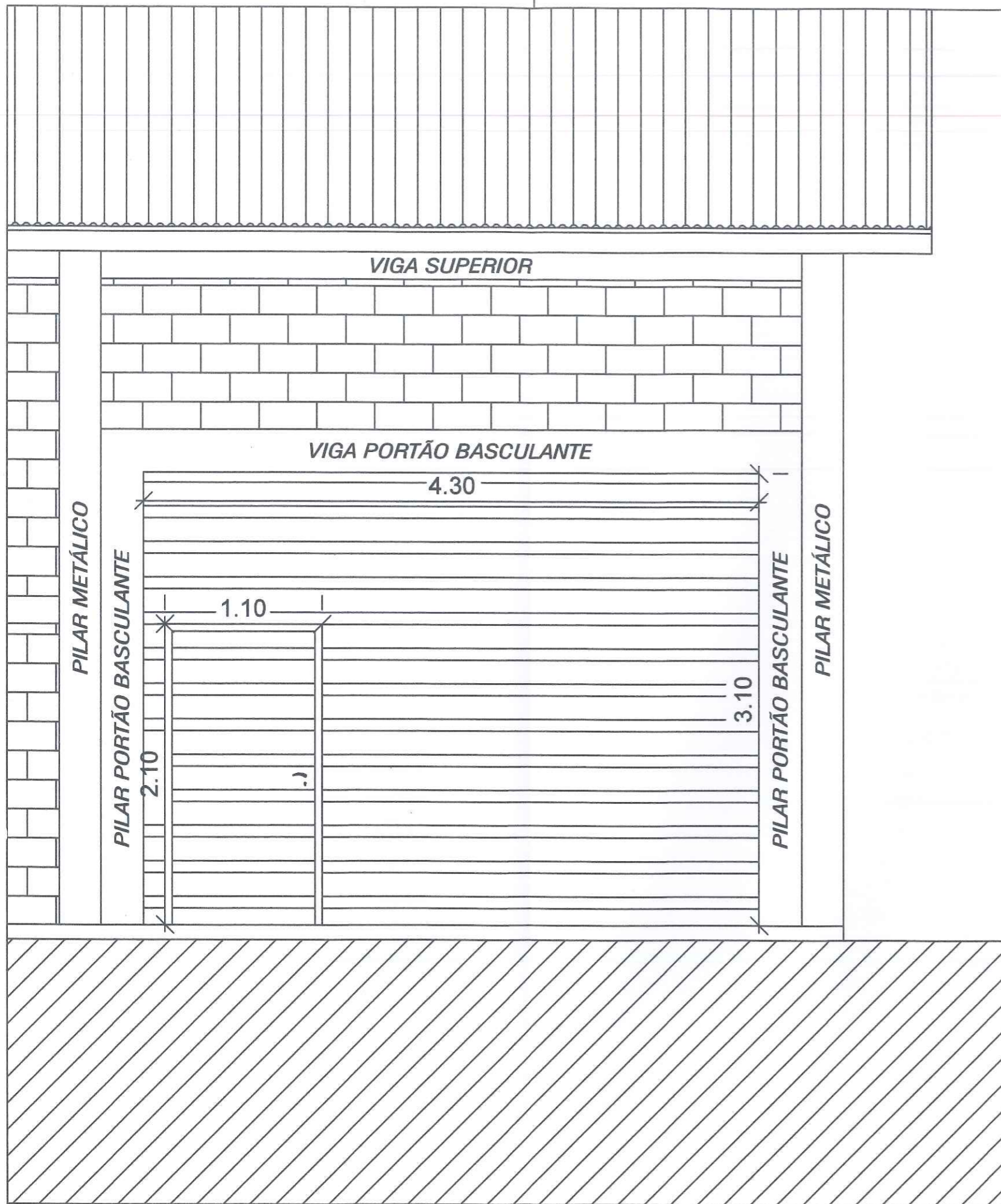

O setor de Engenharia da P.M. de Dona Francisca/RS, APROVA este projeto de Construção por estar de acordo com a Legislação Federal, Estadual e Municipal.
Em 29.07.2022
Dyef Bittencourt
Responsável Técnico



PREFEITURA MUNICIPAL DE DONA FRANCISCA

Rua do Comércio, 619 - Centro - Dona Francisca/RS

OBRA:	FECHAMENTO DO GINÁSIO DO FORMOSO		
LOCAL:	FORMOSO- INTERIOR - DONA FRANCISCA/RS		
PROJETO:	ARQUITETÔNICO	ESCALA:	S/E
TÍTULO:	DETALHE PORTÃO BASCULANTE	DATA:	JULHO/2022
RESPONSÁVEL TÉCNICA:	<u>Dyef Bittencourt</u> DYEF LUCAS G. BITTENCOURT ENGENHEIRO CIVIL - CRE/RS 229.057	DESENHO:	DYÉF B.
PROPRIETÁRIO:	<u>Olavo José Cassol</u> OLAVO JOSÉ CASSOL PREFEITO MUNICIPAL	ÁREA:	885,60m ²
		PRANCHA:	10-12



VIGA INTERMEDIÁRIA

14.0 X 19.0 CM

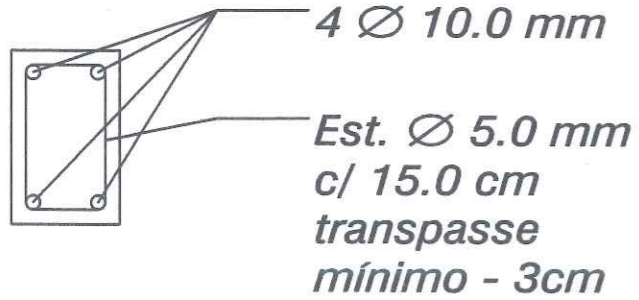

VIGA SUPERIOR

14.0 X 19.0 CM

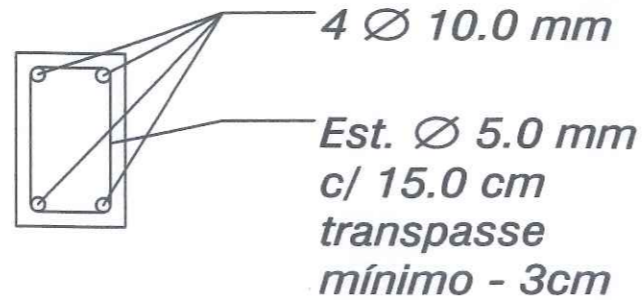

VERGAS E CONTRAVERGAS

14.0 X 19.0 CM

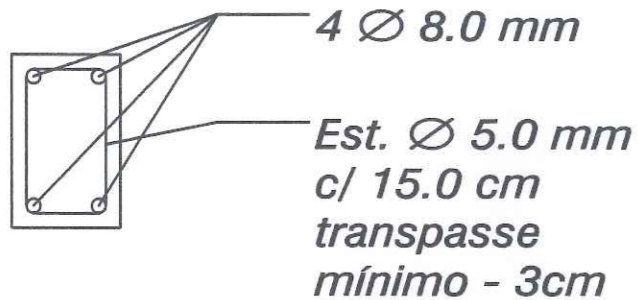

PILAR PORTA DE SAÍDA

14.0 X 19.0 CM

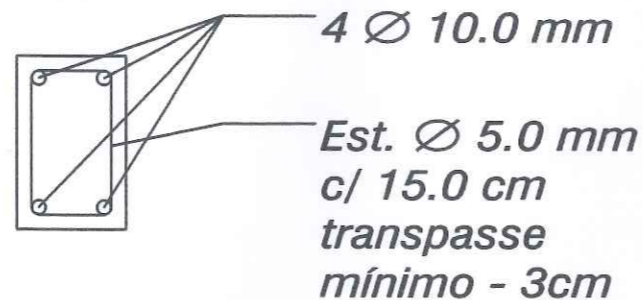

PILARES E VIGA - PORTÃO BASCULANTE

14.0 X 30.0 CM

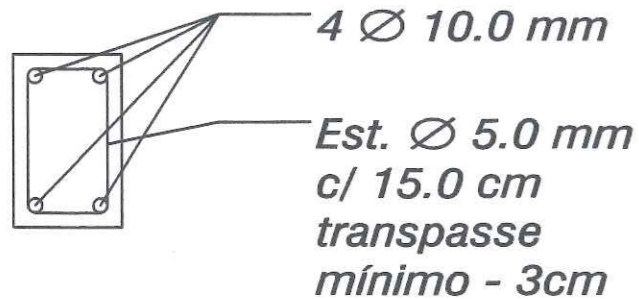

O setor de Engenharia da P.M. de Dona Francisca/RS, APROVA este projeto de

por estar de acordo com a Legislação Federal, Estadual e Municipal.

Em 29/07/2022
Dyéf Bittencourt
Responsável Técnico



PREFEITURA MUNICIPAL DE DONA FRANCISCA

Rua do Comércio, 619 - Centro - Dona Francisca/RS

OBRA:	FECHAMENTO DO GINÁSIO DO FORMOSO		
LOCAL:	FORMOSO- INTERIOR - DONA FRANCISCA/RS		
PROJETO:	ARQUITETÔNICO	ESCALA:	S/E
TÍTULO:	DETALHE FERRAGEM	DATA:	JULHO/2022
RESPONSÁVEL TÉCNICA:	 DYEF LUCAS G. BITTENCOURT ENGENHEIRO CIVIL - CREA/RS 229.057		DESENHO: DYÉF B.
PROPRIETÁRIO:	 OLAVO JOSÉ CASSOL PREFEITO MUNICIPAL		ÁREA: 885,60m ²
			PRANCHA: 11-12

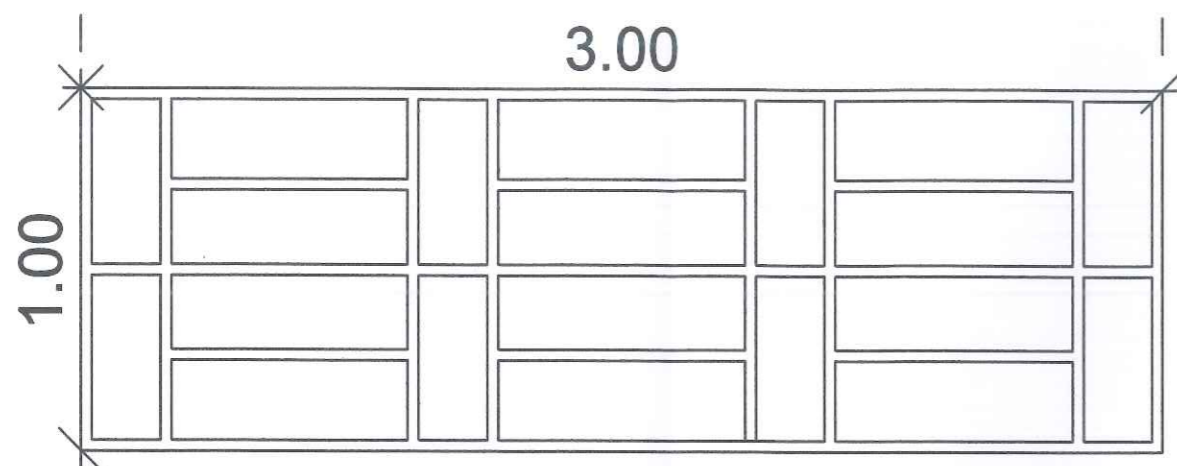

O setor de Engenharia da P.M. de Dona Francisca/RS, APROVA este projeto de Construção por estar de acordo com a Legislação Federal, Estadual e Municipal.

Em 29/07/2022

Dyef Bittencourt
Responsável Técnico



PREFEITURA MUNICIPAL DE DONA FRANCISCA
Rua do Comércio, 619 - Centro - Dona Francisca/RS

OBRA:		FECHAMENTO DO GINÁSIO DO FORMOSO	
LOCAL:		FORMOSO- INTERIOR - DONA FRANCISCA/RS	
PROJETO:	ARQUITETÔNICO	ESCALA:	S/E
TÍTULO:	DETALHE DA JANELA	DATA:	JULHO/2022
RESPONSÁVEL TÉCNICA:	<u>Dyef Bittencourt</u> DYEF LUCAS G. BITTENCOURT ENGENHEIRO CIVIL - CREA/RS 229.057	DESENHO:	DYÉF B.
		ÁREA:	885,60m ²
PROPRIETÁRIO:	<u>Olavo José Cassol</u> OLAVO JOSÉ CASSOL PREFEITO MUNICIPAL	PRANCHA:	12-12