- TODOS OS MÓDULOS INFERIORES E A PORTA MAIS ALTA DESSA COZINHA SERÃO EM AÇO INOX 304.CONFORME NORMAS EXIGIDAS.
- AS BANCADAS EM AÇO INOX ONDE TEMOS A CUBA MAIOR, FEITA ESPECIALMENTE PARA ESSE CASO, SERÁ CONSTRUÍDA EM AÇO INOXIDÁVEL 304. CONTA COM ESCORREDOR ENCAIXADO/REMOVÍVEL NESSE MÓVEL.
- FAZER OS PÉS COM TUBOS REFORÇADOS COM 15 CM DE ALTURA E SAPATA NIVELADORA EMBAIXO PARA NÃO RISCAR O PISO.
- TODOS OS ARMÁRIOS INFERIORES TEM PORTAS DE GIRO COM PUXADOR PERFIL DE ALUMÍNIO E OS MÓDULOS COM GAVETAS TAMBÉM.
- USAR DOBRADIÇAS METÁLICAS DE BOA PROCEDÊNCIA.
- TEREMOS 4 GAVETAS EM DOIS MÓDULOS INFERIORES A CUBA MAIOR. ELAS RECEBERÃO PUXADORES PERFIS DE ALUMÍNIO NA HORIZONTAL,.
- USAR CORREDIÇAS NORMAIS E NAS 2 PRIMEIRAS GAVETAS ABAIXO CUBA TEMOS 2 DIVISORES DE TALHERES DE AÇO INOX.
- TAMPONAMENTOS DEVERÃO SER LISOS E COM ACABAMENTO EM 45 GRAUS.
- VER DE COLOCAR DUAS TRAVESSAS ABAIXO DESSA CUBA MAIOR COM 2 RALOS, POIS ELA NÃO PODE ENVERGAR COM O PESO DOS ITENS DE COZINHA. FAZER A JUNÇÃO DO ENCANAMENTO DO ESGOTO EMBAIXO E DENTRO DO MÓDULO CENTRAL COM 2 PORTAS DE GIRO. FAZER O RECORTE ADEQUADO NO FUNDO DESSE MÓDULO, POIS TEMOS A SAÍDA DE ESGOTOA 15CM DO CHÃO.
- TODOS OS ARMÁRIOS INFERIORES TERÃO SAPATAS DE ENCAIXE OU NIVELADORAS.

- MEDIDAS DOS MÓVEIS QUE SERÃO EXECUTADOS:

- 1 MÓDULO COM 1 PORTA DE GIRO MAIS ALTA COM PUXADOR PERFIL VERTICAL NAS SEGUINTES MEDIDAS:

DIMENSÕES: 53CM DE LARGURA X 40CM DE PROFUNDIDADE X 195CM DE ALTURA E COM OS PÉS FINALIZA EM 210CM. AO LADO DELE TEMOS UMA VISTA DE 5CMX195CMX3CM, QUE SERVE COMO AFASTADOR E AJUDA A ABRIR A PORTA DE CORRER EXISTENTE NA COZINHA.

- MÓDULO2, TEMOS UM MÓDULO INFERIOR COM 2 PORTAS DE GIRO E PUXADOR PERFIL HORIZONTAL NAS SEGUINTES MEDIDAS:

DIMENSÕES: 90CM DE LARGURA X 40CM DE PROFUNDIDADE X 90CM DE ALTURA. ELES TERÃO PÉS COM SAPATAS NIVELADORES.

- MÓDULO 3= CARRINHO EM AÇO INOX 304, COM 2 RODÍZIOS (COM FREIO)E 2 VARANDAS(SUPERIOR E PRATELEIRA INFERIOR VAZADA).

DIMENSÕES: (LxAxP) = 90CMx90CMx45CM. ELE FICA AO LADO DO FOGÃO INDUSTRIAL EXISTENTE NA COZINHA.

- MÓDULO 4= MÓVEIS INFERIORES COM 2 MÓDULOS DE 2 GAVETAS E MAIS 1 MÓDULO INFERIOR COM 2 PORTAS DE GIRO CENTRAL E PUXADOR PERFIL NA HORIZONTAL. ACIMA DELE TEMOS UMA CUBA EM AÇO INOX 304 COM 2 RALOS E UM ESCORREDOR REMOVÉVEL.

DIMENSÕES TOTAIS DESSE MÓVEL (LXAXP) = 200CMx95CM(+25CM DE RODATAMPO)x 72CM. TEM PÉS EM AÇO INOX COM SAPATAS NIVELADORES.

OBS: CONFERIR TODAS AS MEDIDAS NO LOCAL

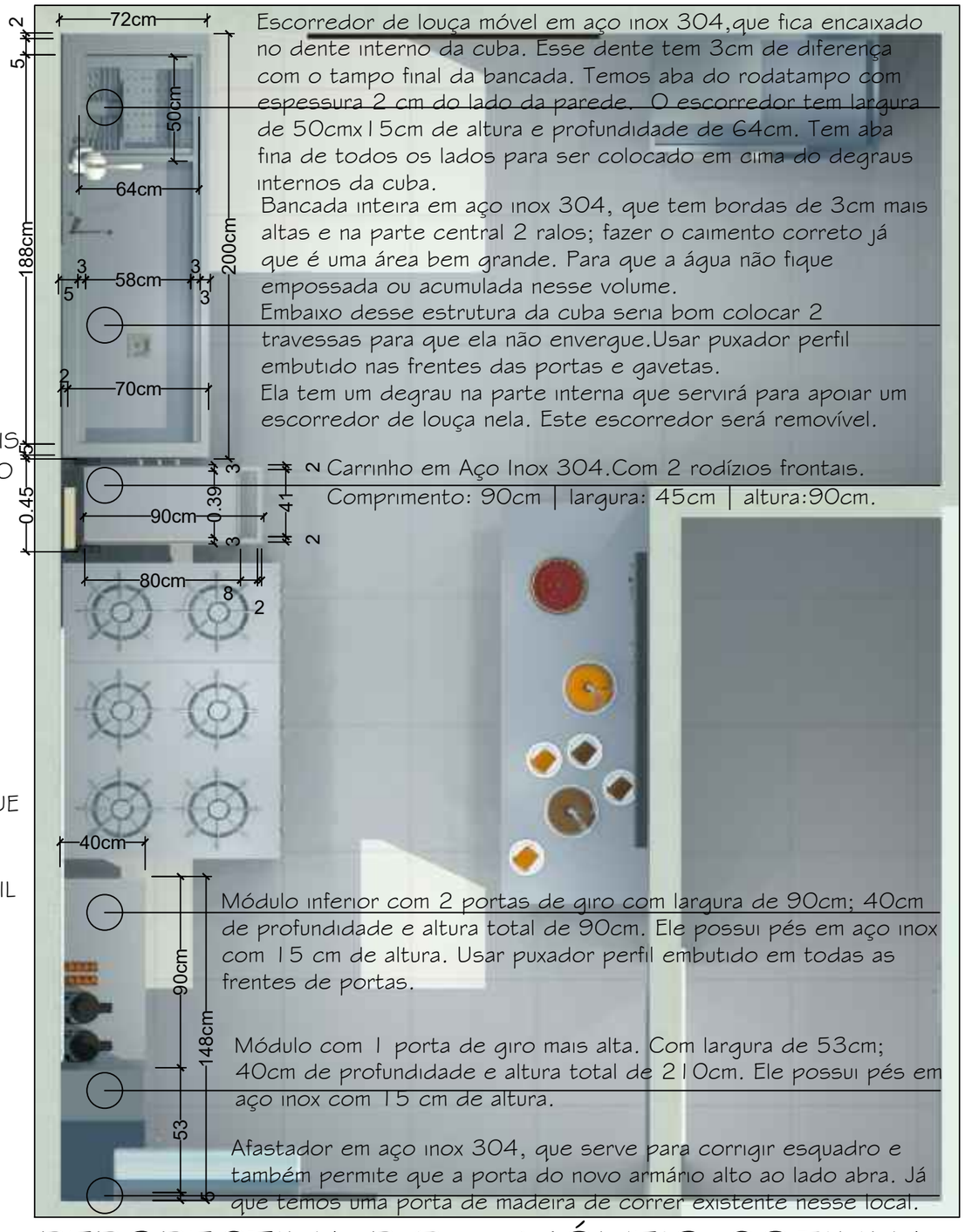

PERSPECTIVA P.B. - MÓVEIS COZINHA

SEM ESCALA

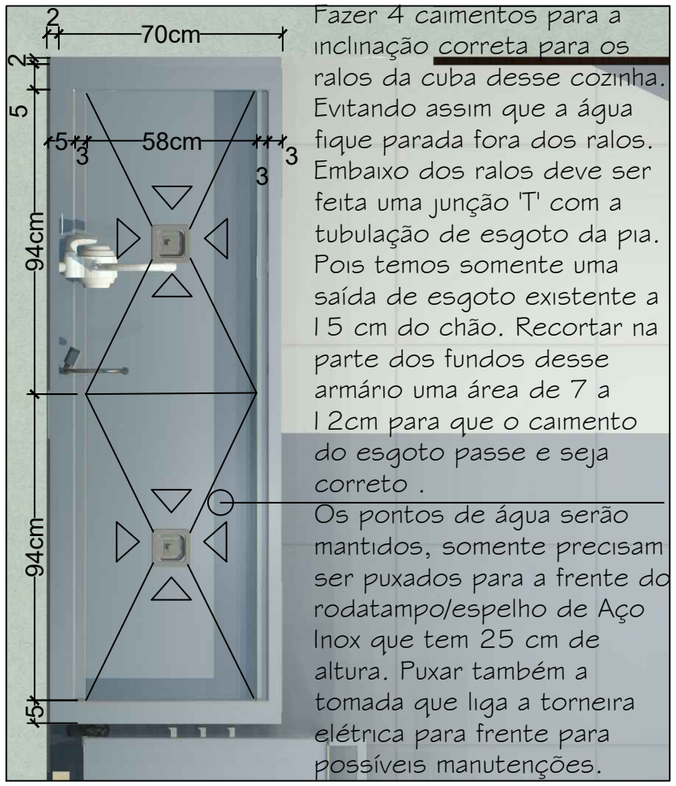

Fazer 4 caimentos para a inclinação correta para os ralos da cuba desse cozinha. Evitando assim que a água fique parada fora dos ralos. Embaixo dos ralos deve ser feita uma junção 'T' com a tubulação de esgoto da pia. Pois temos somente uma saída de esgoto existente a 15 cm do chão. Recortar na parte dos fundos desse armário uma área de 7 a 12cm para que o caimento do esgoto passe e seja correto .

Os pontos de água serão mantidos, somente precisam ser puxados para a frente do rodatampo/espelho de Aço Inox que tem 25 cm de altura. Puxar também a tomada que liga a torneira elétrica para frente para possíveis manutenções.











SUGESTÃO: DE REFERÊNCIA PARA RALOS DA CUBA DESSA COZINHA. ELE SERVE PARA MELHOR VISUALIZAÇÃO DO FORNECEDOR.

VÁLVULA QUADRADA PREMIUM ECOLÓGICA 4 1/2" PARA PIA DE COZINHA INOX 304 PREMIUM ESCOVADO.

- É fabricada em aço inox 304 e possui acabamento escovado fosco de alto padrão;
- Possui cesto removível para retenção de resíduos sólidos, evitando entupimentos;

ESPECIFICAÇÕES TÉCNICAS

- Material: Aço Inox 304 + ABS injetado
- Largura : 11 cm
- Altura : 7,2 cm
- Acabamento: Escovado Fosco Premium
- Compatível com cubas de 4 1/2 polegadas
- Polegadas de diâmetro : 4 1/2 (padrão utilizado em cubas de cozinha).

PERSPECTIVA P.B. - BANCADA CUBA COZINHA

SEM ESCALA

OBS: CONFERIR TODAS AS MEDIDAS NO LOCAL



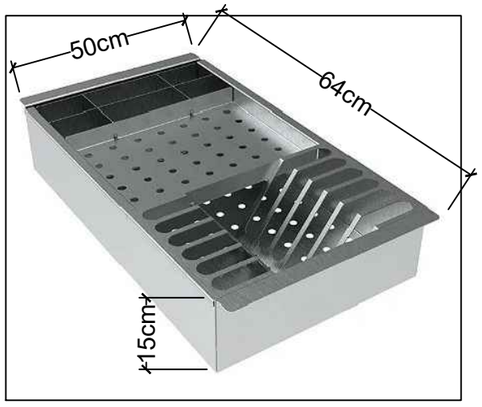

Fazer também um Cesto Escorredor Inox com 3 Módulos Para Cuba:
Material: Aço Inox 304 de alta durabilidade;
Medidas externas: 64x50x15mm (CxLxA);
Instalação: sobrepor na bancada.
Com capacidade para até 6 pratos, além de talheres, copos e utensílios de cozinha, o escorredor é ideal para otimizar o espaço e agilizar a secagem após a lavagem e enxágue.
Caso seja pouco espaço, ver de fazer duas unidades iguais a essa. já que temos muitos aluinos na escola.



DETALHES DAS ÁREAS MOLHADAS DA CUBA, DESDE SEU CONTORNO, CAIMENTO DAS CUBAS E JUNÇÃO COM O RODATAMPO/ESPELHO DE 25 CM DE ALTURA.USAR O AÇO INOX 304. TEMOS UM TAMPO INTEIRO COM UMA CUBA "GIGANTE" NAS SEGUINTES MEDIDAS (LXAXP)= 200CMX22CMX72CM. TEMOS NA PARTE INTERNA DOIS DEGRAUS PARA PODER COLOCAR UM ESCORREDOR DE LOUÇA NO MESMO MATERIAL. ELE MEDE 50CM DE LARGURA X 15CM DE ALTURAX 64CM DE PROFUNDIDADE. ELE É REMÓVIVEL E PODE SER ENCAIXADO EM QUALQUER LUGAR DA BANCADA.

OBS: CONFERIR TODAS AS MEDIDAS NO LOCAL

REFERÊNCIA DE PUXADOR PERFIL PARA TODOS OS MÓDULOS DESSA COZINHA.
TODOS OS MÓDULOS INFERIORES COM PORTAS DE GIRO E GAVETAS TERÃO OS MESMO PUXADORES.
O CARRINHO TE´RA 2 RODÍZIOS FRONTAIS E UM PUXADOR DE 2CMX2CM FEITO NO PRÓPRIO CARRINHO.





PÉS/BITOLA

Podem ser nivelados para garantir estabilidade e segurança.

SUGESTÃO: DE REFERÊNCIA PARA TODOS OS PÉ DOS ARMÁRIOSO QUE FICARÃO NA COZINHA. ELE SERVE PARA MELHOR VISUALIZAÇÃO DO FORNENEDOR.

OBS: CONFERIR TODAS AS MEDIDAS NO LOCAL

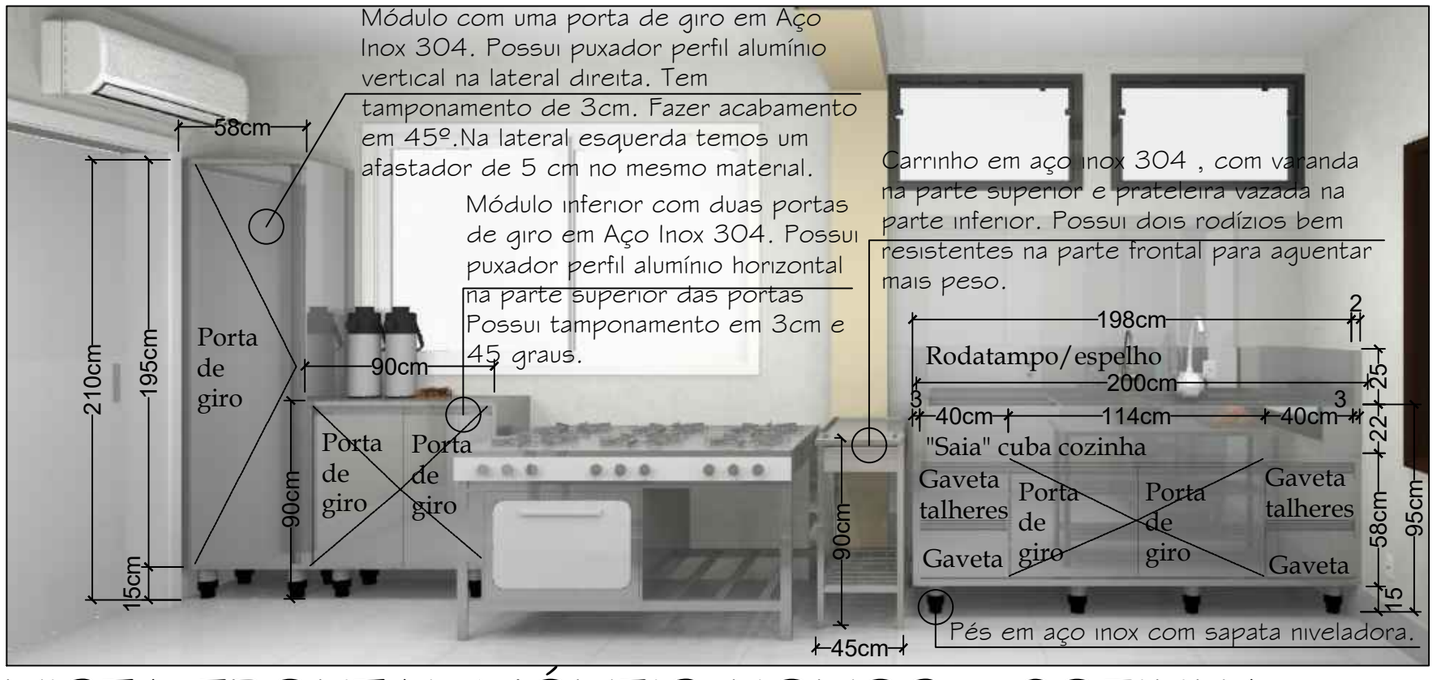

VISTA FRONTAL MÓVEIS NOVOS - COZINHA

SEM ESCALA

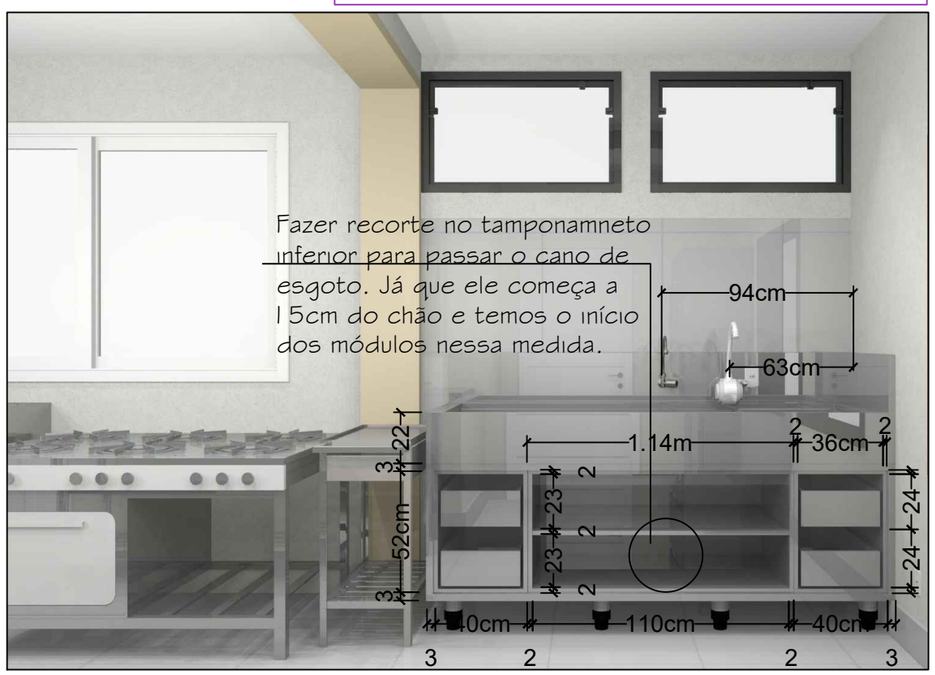

VISTA INTERNA MÓVEL CUBA

SEM ESCALA



VISTA INTERNA MÓVEIS NOVOS - COZINHA

SEM ESCALA



VISTA INTERNA MÓVEL DESPENSA

SEM ESCALA



PERSPECTIVA 01 - COZINHA

SEM ESCALA



PERSPECTIVA 02 - COZINHA

SEM ESCALA

OBS: CONFERIR TODAS AS MEDIDAS NO LOCAL



PERSPECTIVA 03 - COZINHA

SEM ESCALA



PERSPECTIVA 04 - COZINHA

SEM ESCALA

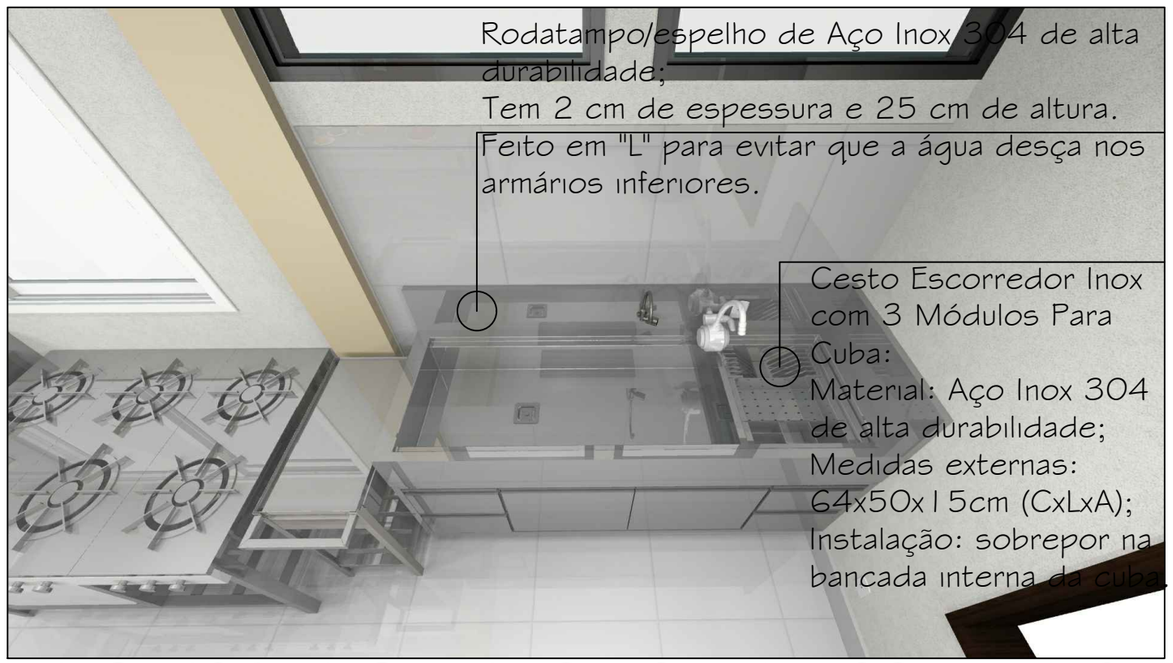

PERSPECTIVA SUPERIOR CUBA - COZINHA 01

SEM ESCALA



PERSPECTIVA SUPERIOR CUBA - COZINHA 02

SEM ESCALA

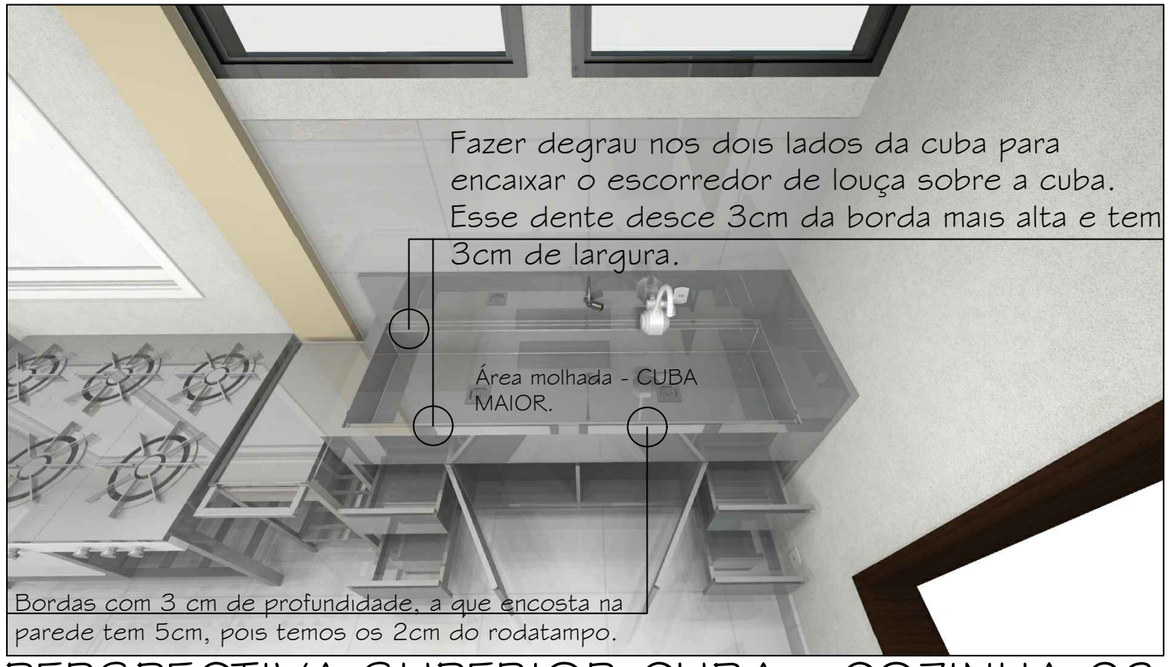

PERSPECTIVA SUPERIOR CUBA - COZINHA 03

SEM ESCALA





OBS: CONFERIR TODAS AS MEDIDAS NO LOCAL

CESTO ESCORREDOR INOX 3 MÓDULOS PARA CUBA=

CAPACIDADE: ATÉ 6 PRATOS
MATERIAL: AÇO INOX 304 DE ALTA DURABILIDADE
MEDIDAS EXTERNAS: 64X50X15CM (CXLXA).

INSTALAÇÃO: SOBREPOR NA BANCADA.ELE É REMÓVIVEL.

CASO UM SEJA POUCO, A ESCOLA VERÁ DE PRODUZIR DUAS UNIDADES DESSE MESMO ESCORREDOR.
ELE POSSUI 2 ABAS QUE ENCAIXAM NO DEGRAU DA CUBA. ESSA ABA TEM 3CM DE CADA LADO.

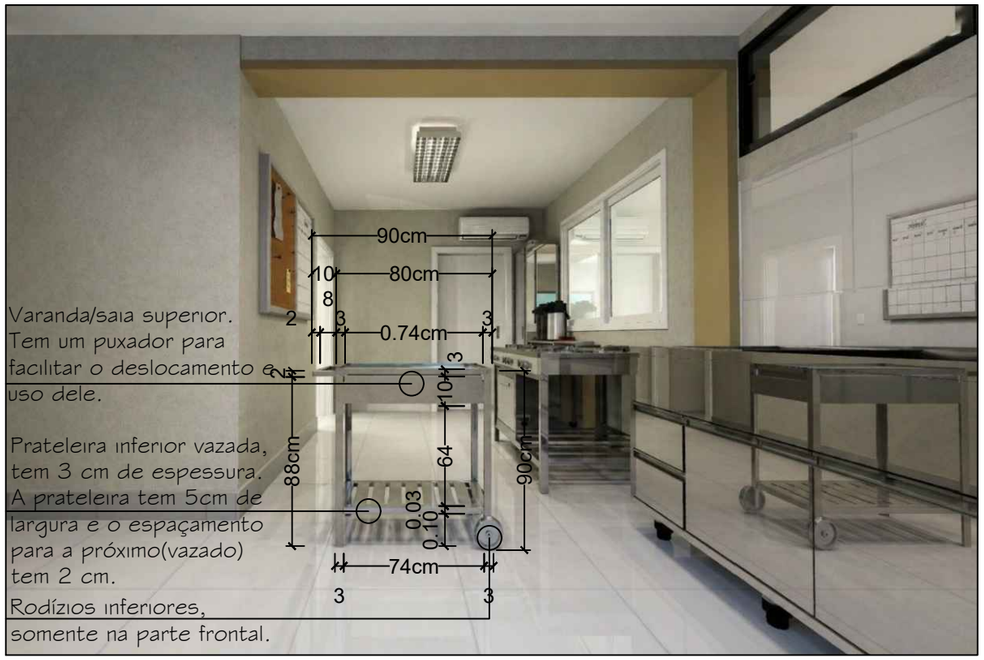

VISTA LATERAL CARRINHO COM 2 RODÍZIOS EM AÇO INOX

SEM ESCALA



VISTA FRONTAL CARRINHO COM 2 RODÍZIOS EM AÇO INOX

SEM ESCALA

OBS: CONFERIR TODAS AS MEDIDAS NO LOCAL

CARRINHO EM AÇO INOX 304.
COMPRIMENTO: 90CM | LARGURA: 45CM | ALTURA:90CM |
VARANDA SUPERIOR: COM ALTURA DE 10CM.
POSSUI 2 PRATELEIRAS. A SUPERIOR CONTA COM UMA VARANDA E PRATELEIRA INFERIOR É VAZADA . USAR UM ESPAÇAMENTO DE 5CM PARA A PRATELEIRA E 2 CM ABERTA. ASSIM TEMOS VENTILAÇÃO NA PRATELEIRA INFERIOR.
NA PARTE INFERIOR DO CARRINHO DE INOX, ESTÃO OS RODÍZIOS QUE SÃO FABRICADOS EM CHAPA ESTAMPADA E CABEÇOTE COM DUPLA PISTA DE ESFERAS, APRESENTANDO ACABAMENTO ZINCADO. O EIXO DA RODA É PARAFUSADO. AS RODAS SÃO MACIAS E SILENCIOSAS, PROPORCIONAM ÓTIMA PROTEÇÃO AO PISO E POSSUEM EXCELENTE RESISTÊNCIA AO DESGASTE E AOS IMPACTOS.
OS RODÍZIOS DEVEM TER CAPACIDADE DE PESO ATÉ 100KG.
TAMBÉM POSSUI 1 PUXADOR FRONTAL QUE TORNA MUITO MAIS FÁCIL A MOVIMENTAÇÃO E O DESLOCAMENTO DO CARRINHO AUXILIAR AÇO INOX NOS LOCAIS EM QUE É UTILIZADO.
COM ESTRUTURAÇÃO LISA E ACABAMENTO PERFEITO, SEM POROSIDADE, IMPOSSIBILITA O ACÚMULO DE RESÍDUOS E SUJEIRA;

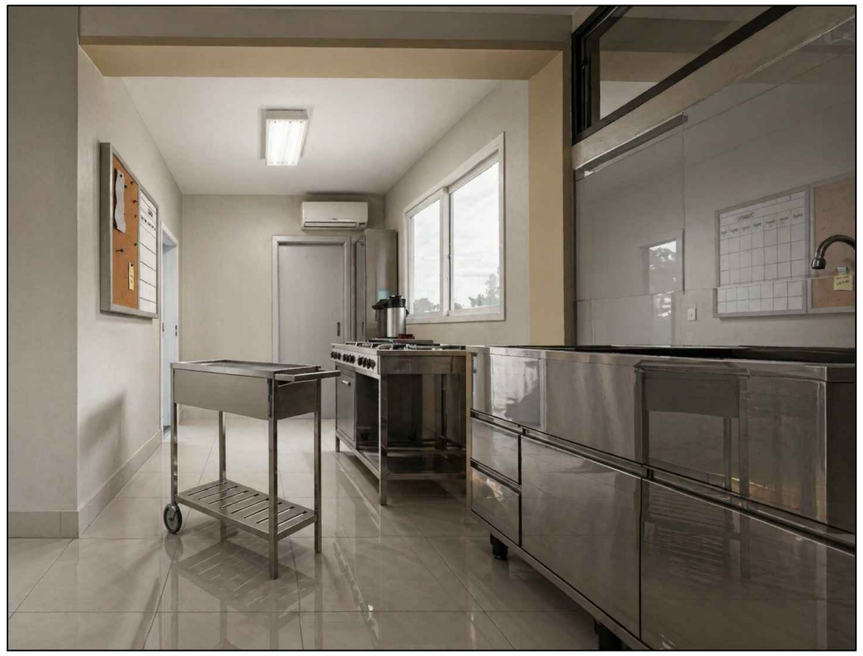

PERSPECTIVA CARRINHO COM 2 RODÍZIOS EM AÇO INOX

SEM ESCALA