

RUA SÃO LUCAS

RUA SÃO LUCAS

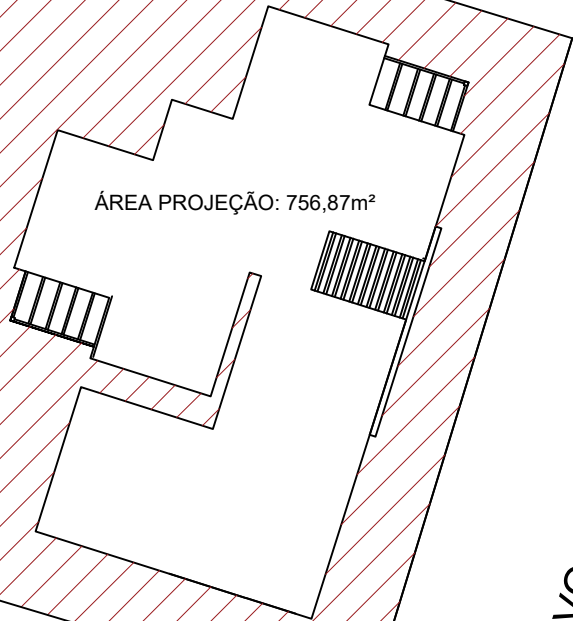

ÁREA VERDE  
ÁREA REMANESCENTE = 8.286,93m²  
Matricula:92.902



RUA OLAVO BILAC

RUA DAS FLORES

QUADRA = C  
ÁREA REMANESCENTE =

FAIXA NÃO EDIFICANTE

01 PLANTA DE SITUAÇÃO E LOCALIZAÇÃO  
Esc. 1:500

 <b>Prefeitura de</b> <b>PASSO FUNDO</b> <b>SEPLAN</b> <b>ADM. 2025 / 2028</b>	PRANCHA	SITUAÇÃO E LOCALIZAÇÃO		ESCALA	1 /500
	OBRA	CERCAMENTO EMEI PADRE ZEZINHO		ÁREA	2.357m²
	LOCAL	RUA OLAVO BILAC, 1311 - BAIRRO PETRÓPOLIS, PASSO FUNDO - RS			
	RESP. PROJETO	ENG. CIVIL EDUARDA DO CARMO - CREA/RS 265982			
	PREFEITO	PEDRO ALMEIDA			
	SEC. PLANEJAMENTO	GIEZI SCHNEIDER			ARQUITETÔNICO
	DESENHO	EDUARDA DO CARMO	TOPOGRAFO	DATA	ABRIL/2025
					<b>A1</b>

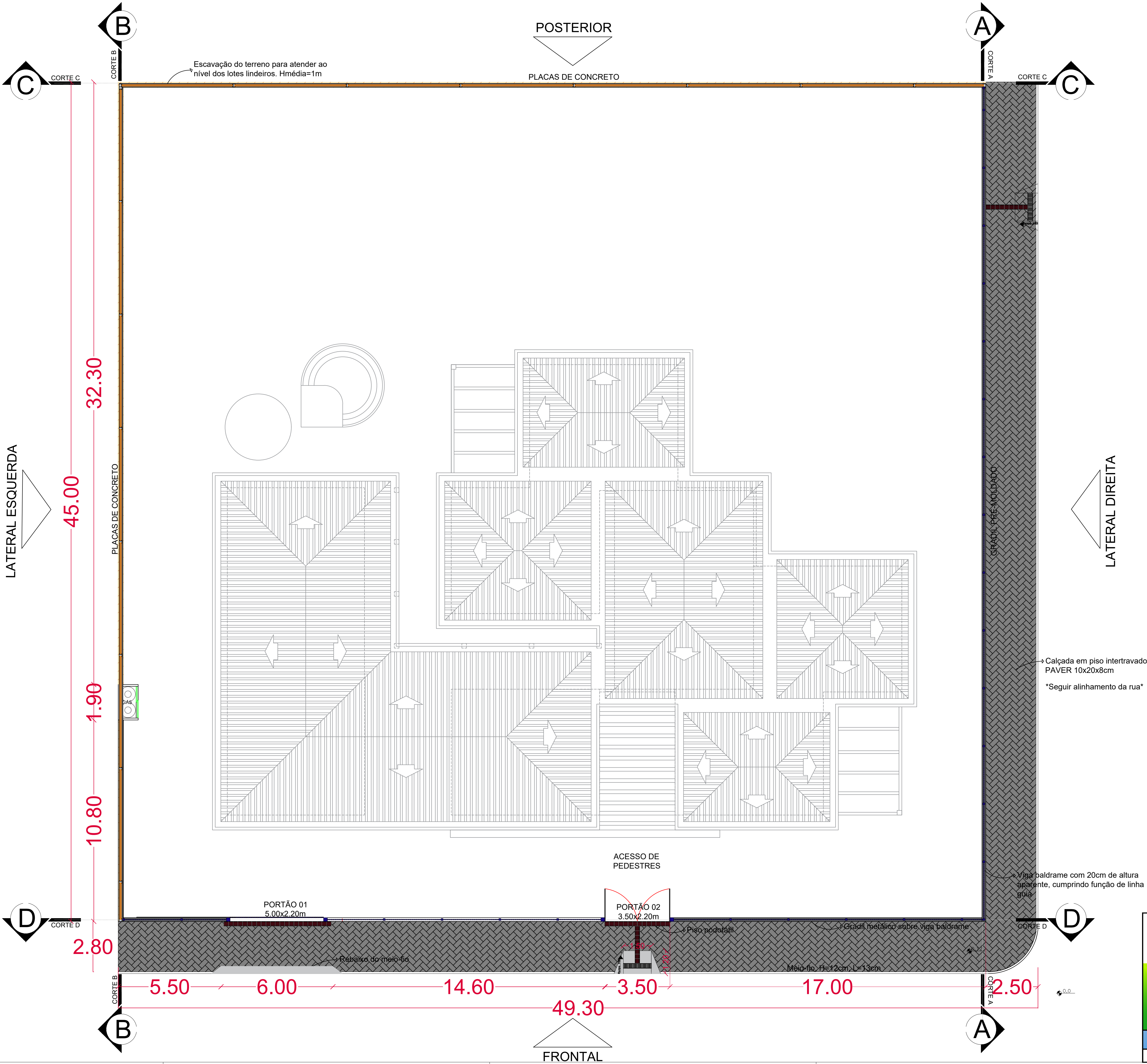

02 PLANTA BAIXA  
Esc. 1:75

 <b>Prefeitura de PASSO FUNDO</b> <b>SEPLAN</b> ADM. 2025 / 2028	PRANCHA	PLANTA BAIXA	ESCALA	1 / 100
	OBRA	CERCAMENTO EMEI PADRE ZEZINHO	ÁREA	2.357m²
	LOCAL	RUA OLAVO BILAC, 1311 - BAIRRO PETRÓPOLIS, PASSO FUNDO - RS		
	RESP. PROJETO	ENG. CIVIL EDUARDA DO CARMO - CREA/RS 265982		
	PREFEITO	PEDRO ALMEIDA		
	DESENHO	EDUARDA DO CARMO	TOPOGRAFO	DATA
				MAIO/2025
				ARQUITETÔNICO
				A2



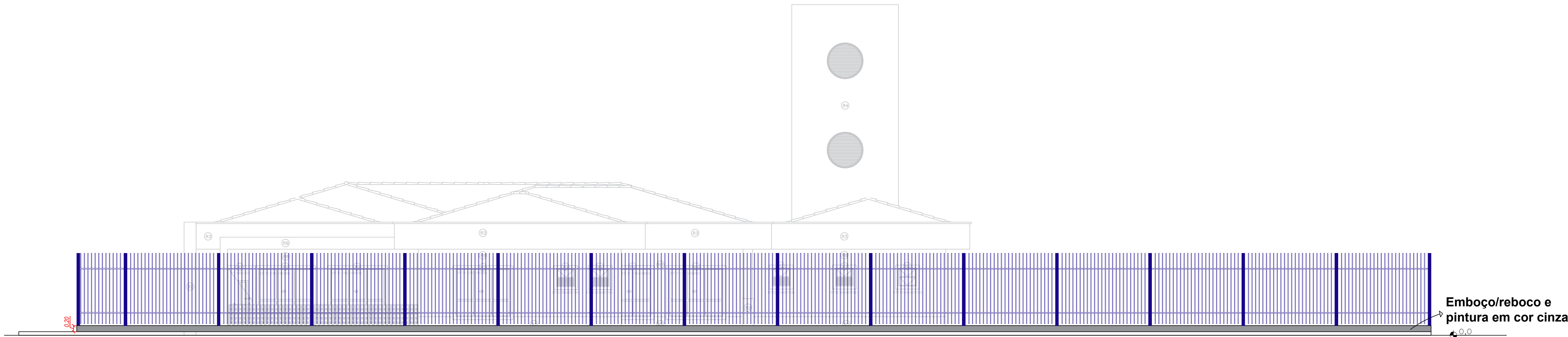

03 **VISTA LATERAL DIREITA**  
Esc. 1:75

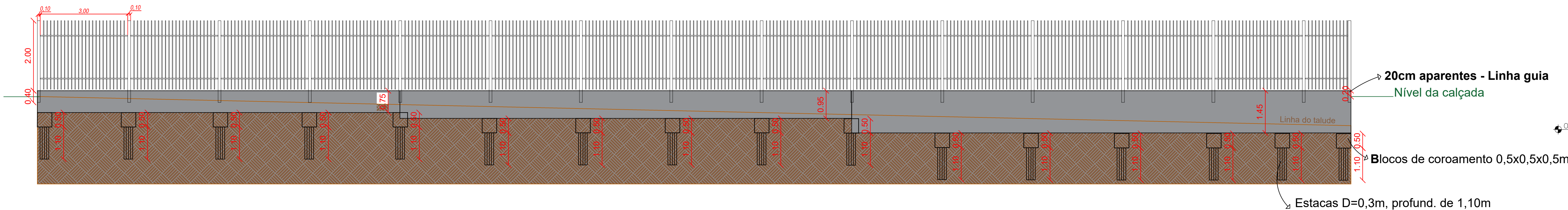

04 **CORTE A**  
Esc. 1:75

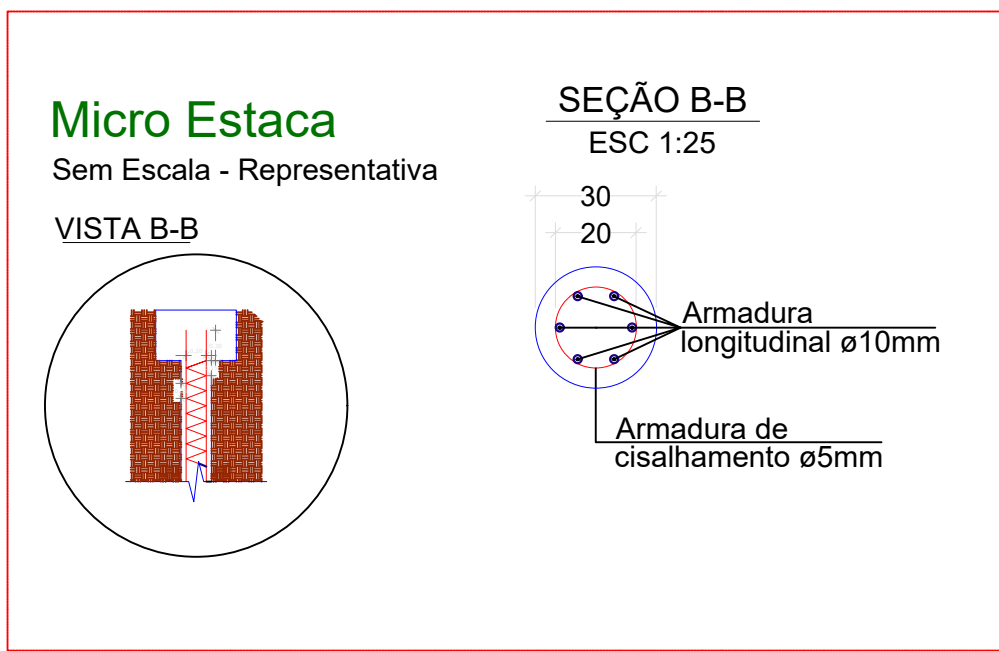



Ferragem cortina - Recorte 1.00x1.00m = 1m<sup>2</sup>

04 N4  $\phi 8.0$  c/25 C=110 x 4 = 440  
04 N2  $\phi 6.3$  c/25 C=108 x 4 = 432  
09 N1  $\phi 6.3$  c/11 C=100 x 9 = 900  
09 N3  $\phi 8.0$  c/11 C=100 x 9 = 900

TOTAL (por m<sup>2</sup>):  
ferro  $\phi 6.3$  = 1332 cm ou 13,32 metros  
ferro  $\phi 8.0$  = 1340 cm ou 13,40 metros

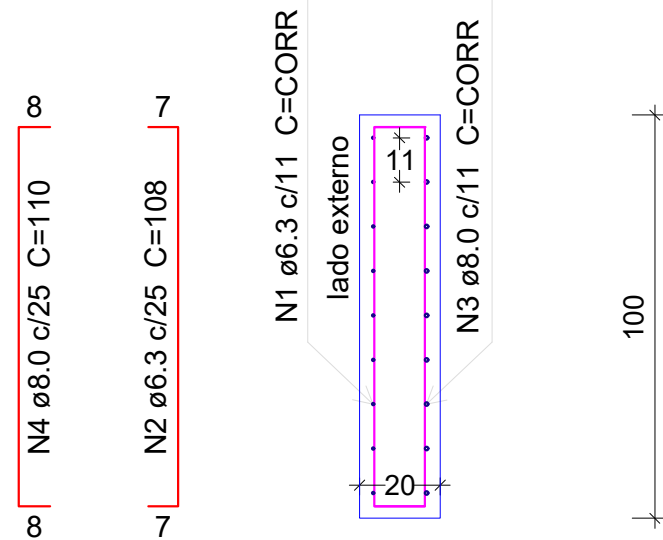
Detalhamento:



 <b>Prefeitura de PASSO FUNDO</b>	PRANCHA	<b>VISTA FRONTAL E CORTE</b>	ESCALA	1 / 75
	OBRA	<b>CERCAMENTO EMEI PADRE ZEZINHO</b>	ÁREA	2.357m <sup>2</sup>
	LOCAL	RUA OLAVO BILAC, 1311 - BAIRRO PETRÓPOLIS, PASSO FUNDO - RS		
	RESP. PROJETO	ENG. CIVIL EDUARDA DO CARMO - CREA/RS 265982		
	PREFEITO	PEDRO ALMEIDA		
<b>SEPLAN</b>	SEC. PLANEJAMENTO	GIEZI SCHNEIDER		
	DESENHO	EDUARDA DO CARMO	TOPOGRAFO	DATA ABRIL/2025
ADM. 2025 / 2028		ARQUITETÔNICO <b>A3</b>		

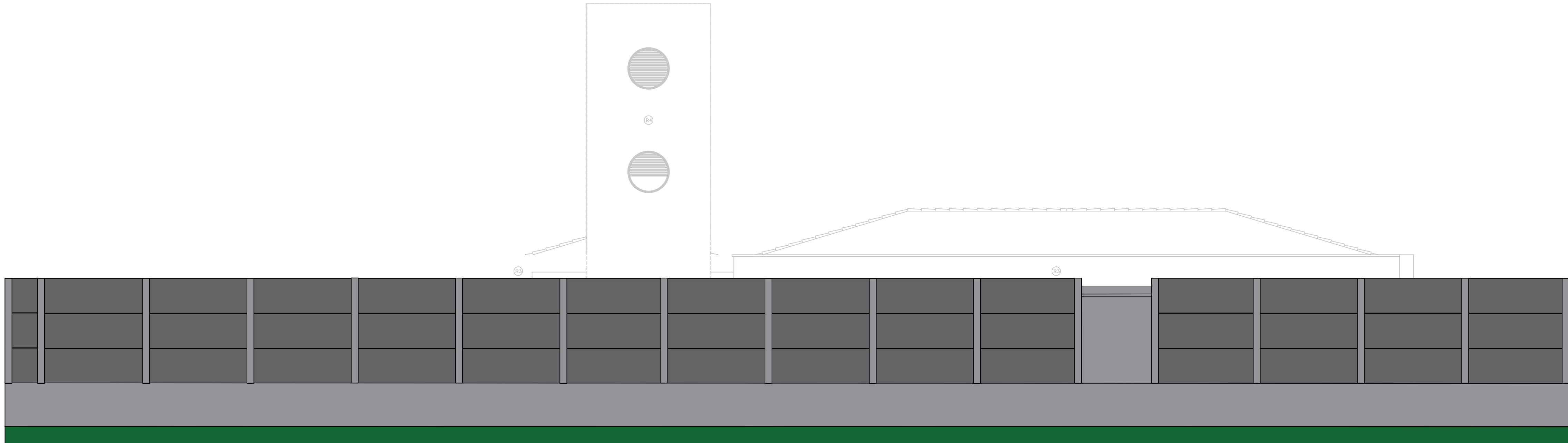

05 **VISTA LATERAL ESQUERDA**  
Esc. 1:75

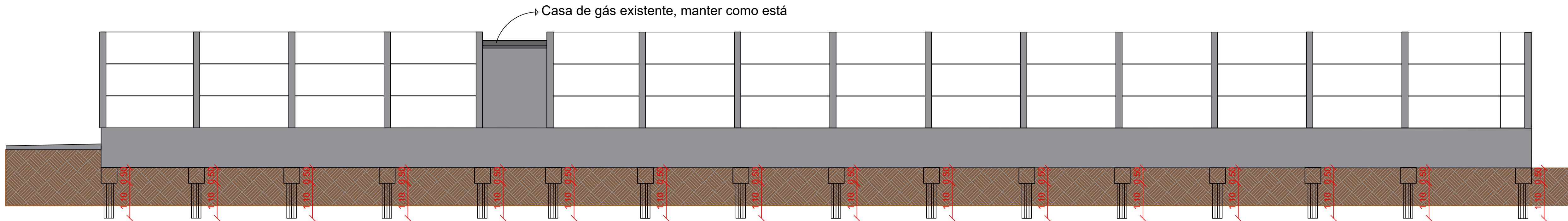

06 **CORTE B**  
Esc. 1:75

Modelo placa de concreto  
(exemplo)

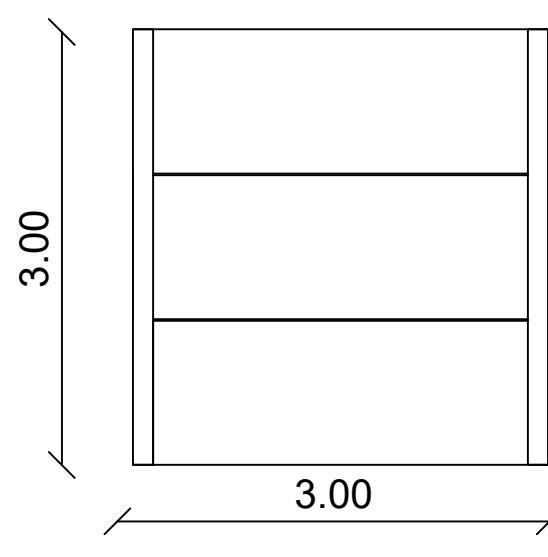

 <b>Prefeitura de PASSO FUNDO</b>	PRANCHA	VISTA FRONTAL E CORTE		ESCALA	1 / 75
	OBRA	CERCAMENTO EMEI PADRE ZEZINHO		ÁREA	2.357m²
	LOCAL	RUA OLAVO BILAC, 1311 - BAIRRO PETRÓPOLIS, PASSO FUNDO - RS			
	RESP. PROJETO	ENG. CIVIL EDUARDA DO CARMO - CREA/RS 265982			
	PREFEITO	PEDRO ALMEIDA			
SEPLAN	SEC. PLANEJAMENTO	GIEZI SCHNEIDER		ARQUITETÔNICO	
ADM. 2025 / 2028	DESENHO	EDUARDA DO CARMO	TOPOGRAFO	DATA	ABRIL/2025
					<b>A4</b>

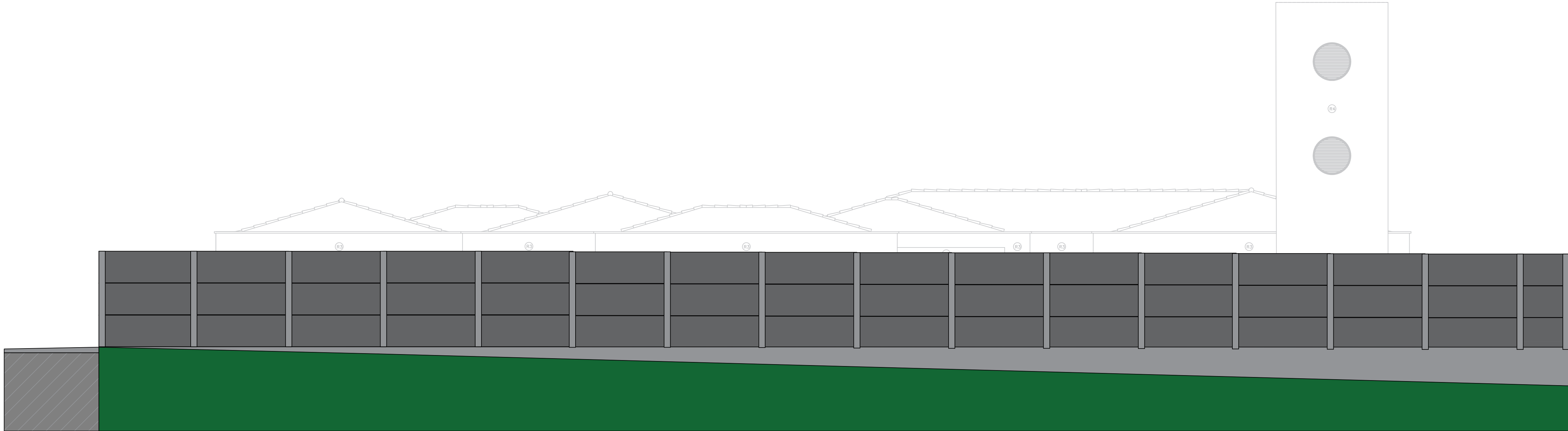

07 **VISTA POSTERIOR**  
Esc. 1:75

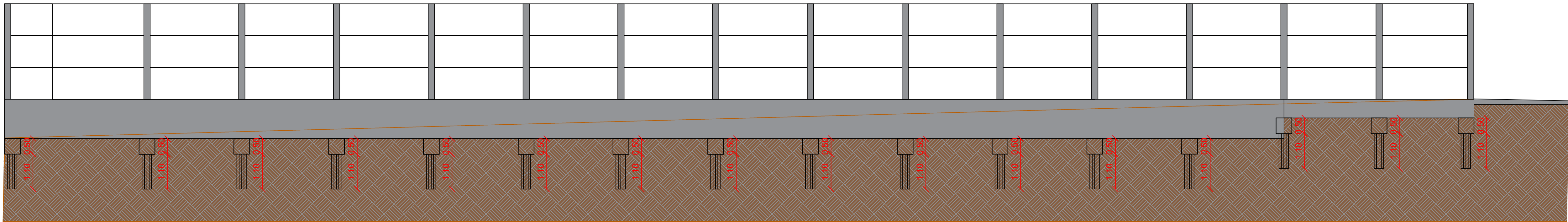

08 **CORTE C**  
Esc. 1:75

 <b>Prefeitura de PASSO FUNDO</b>	PRANCHA	<b>VISTA FRONTAL E CORTE</b>		ESCALA	<b>1 / 500</b>
	OBRA	<b>CERCAMENTO EMEI PADRE ZEZINHO</b>		ÁREA	<b>2.357m²</b>
	LOCAL	RUA OLAVO BILAC, 1311 - BAIRRO PETRÓPOLIS, PASSO FUNDO - RS			
	RESP. PROJETO	ENG. CIVIL EDUARDA DO CARMO - CREA/RS 265982			
	PREFEITO	PEDRO ALMEIDA			
<b>SEPLAN</b>	SEC. PLANEJAMENTO			ARQUITETÔNICO	
	GIEZI SCHNEIDER			<b>A5</b>	
<b>ADM. 2025 / 2028</b>	DESENHO	EDUARDA DO CARMO	TOPOGRAFO	DATA	ABRIL/2025



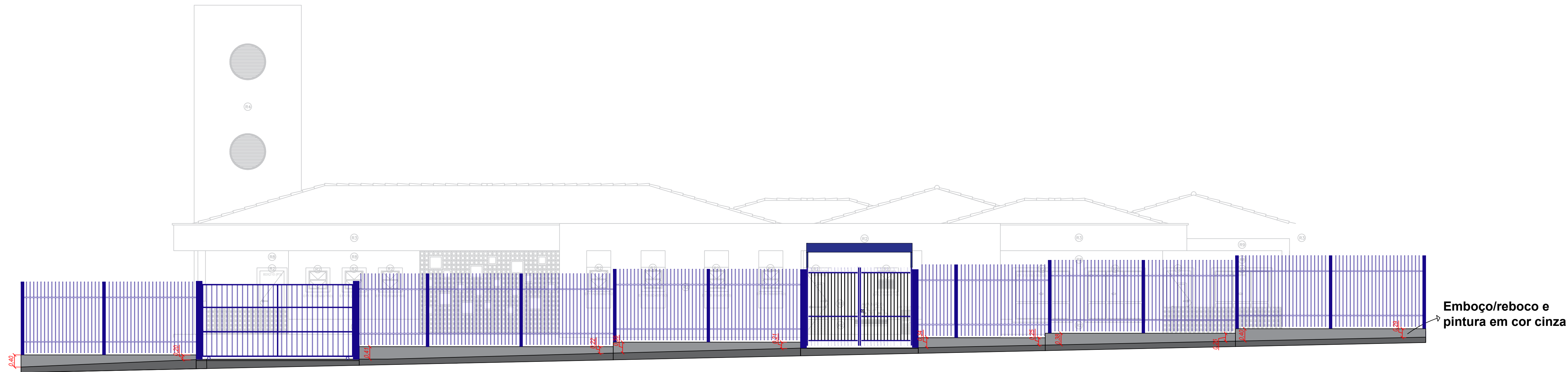

09 **VISTA FRONTAL**  
Esc. 1:75

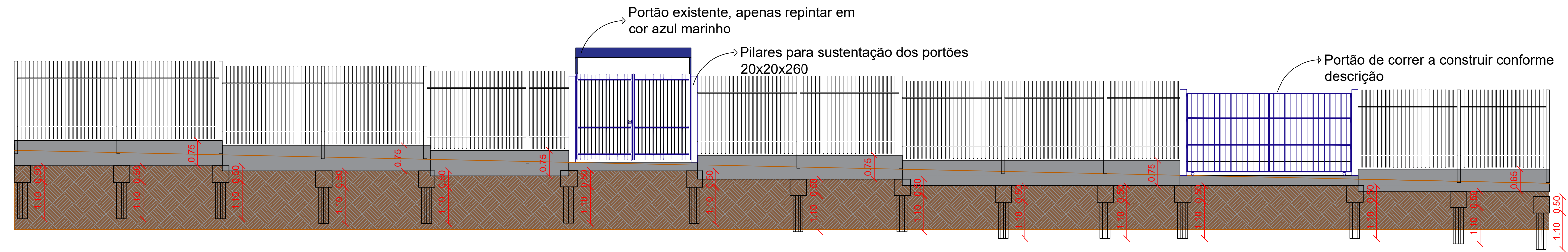

10 **CORTE D**  
Esc. 1:75

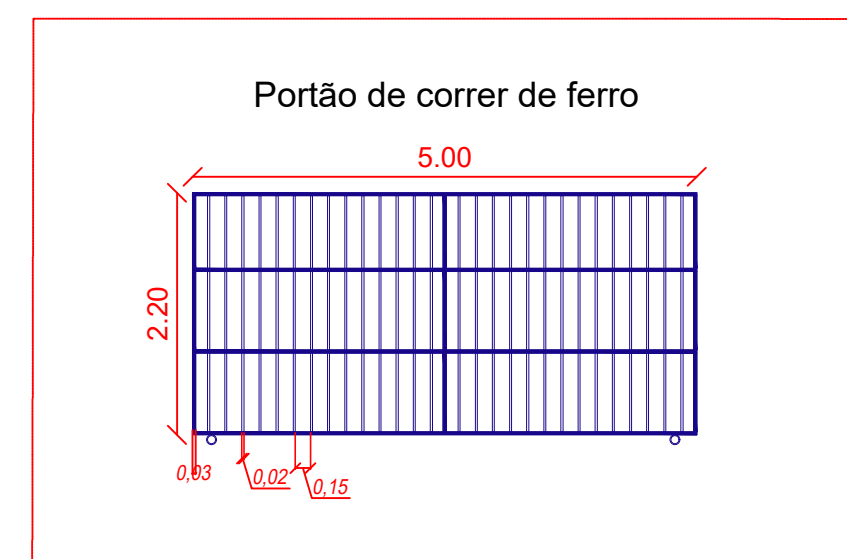

 <b>Prefeitura de PASSO FUNDO</b> <b>SEPLAN</b> ADM. 2025 / 2028	PRANCHA	<b>VISTA FRONTAL E CORTE</b>	ESCALA	1 / 500
	OBRA	<b>CERCAMENTO EMEI PADRE ZEZINHO</b>	ÁREA	2.357m²
	LOCAL	RUA OLAVO BILAC, 1311 - BAIRRO PETRÓPOLIS, PASSO FUNDO - RS		
	RESP. PROJETO	ENG. CIVIL EDUARDA DO CARMO - CREA/RS 265982		
	PREFEITO	PEDRO ALMEIDA		
		SEC. PLANEJAMENTO	ARQUITETÔNICO	
		GIEZI SCHNEIDER		
		DESENHO	TOPOGRAFO	DATA
		EDUARDA DO CARMO		ABRIL/2025
				<b>A6</b>