

RUA SÃO JUDA

AV. SINIMBU

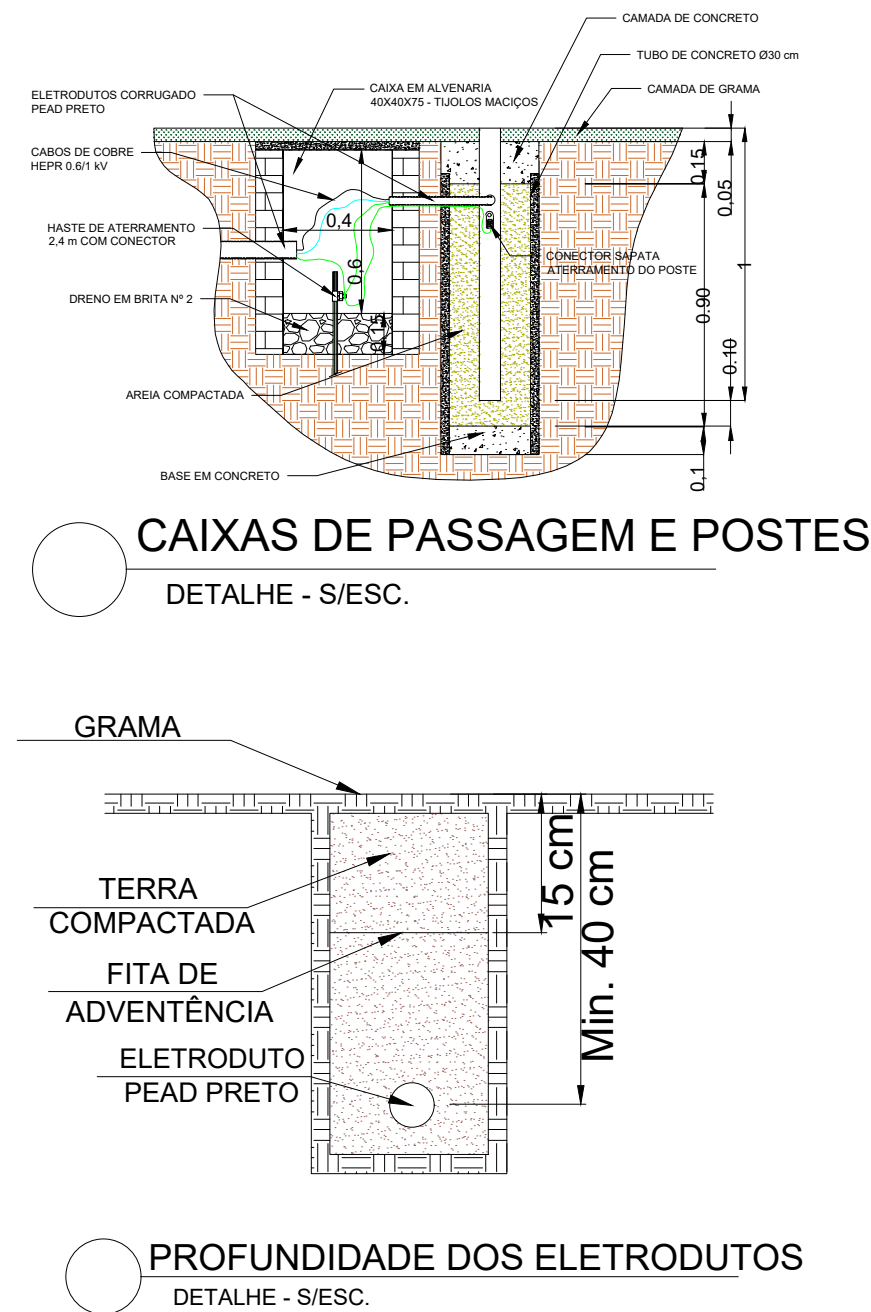
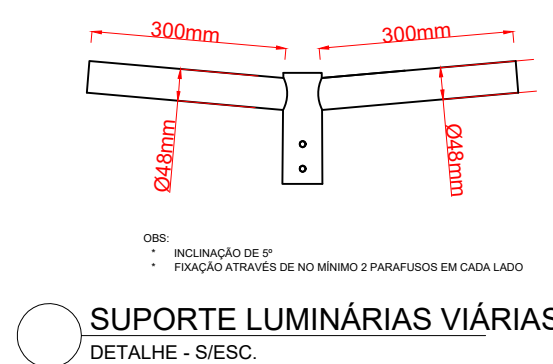
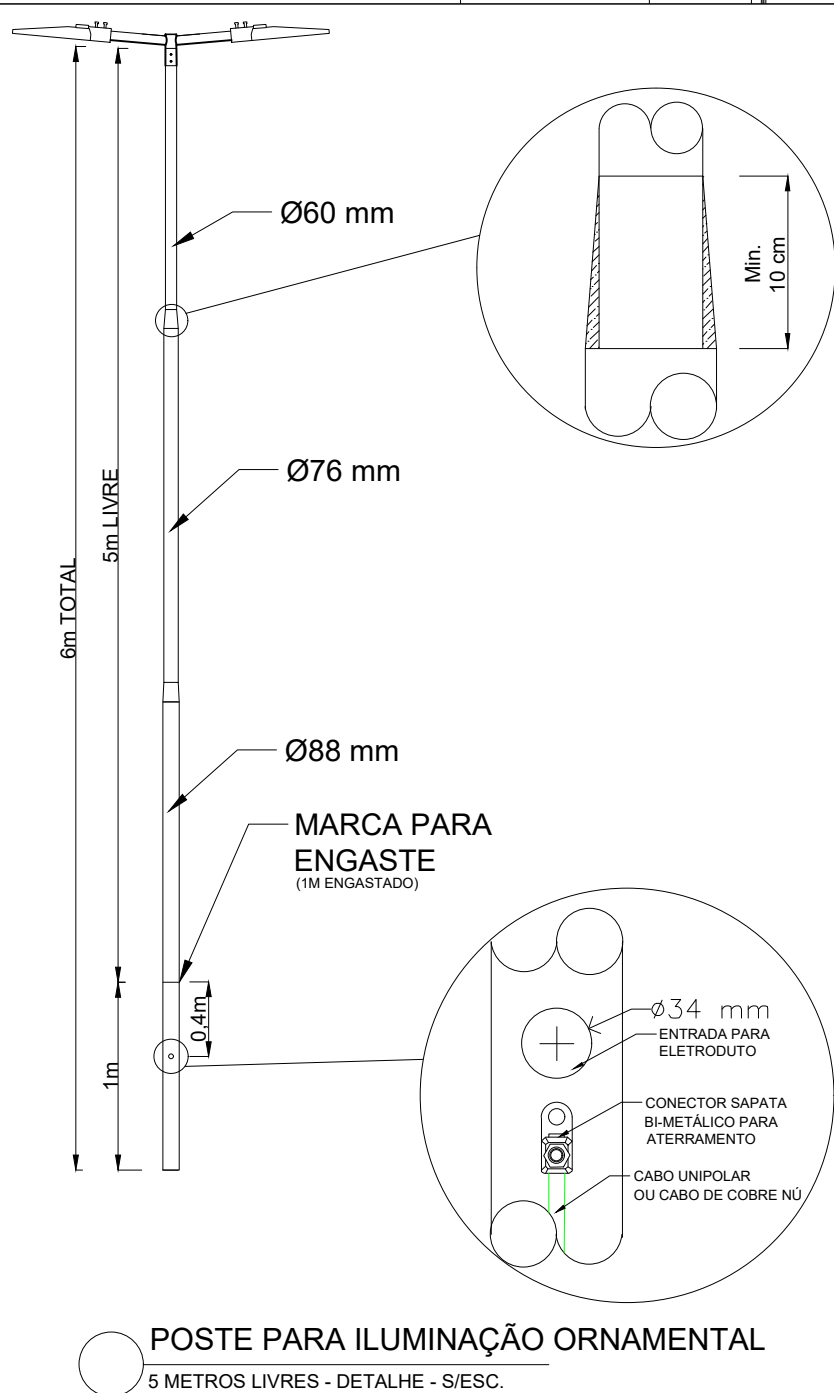
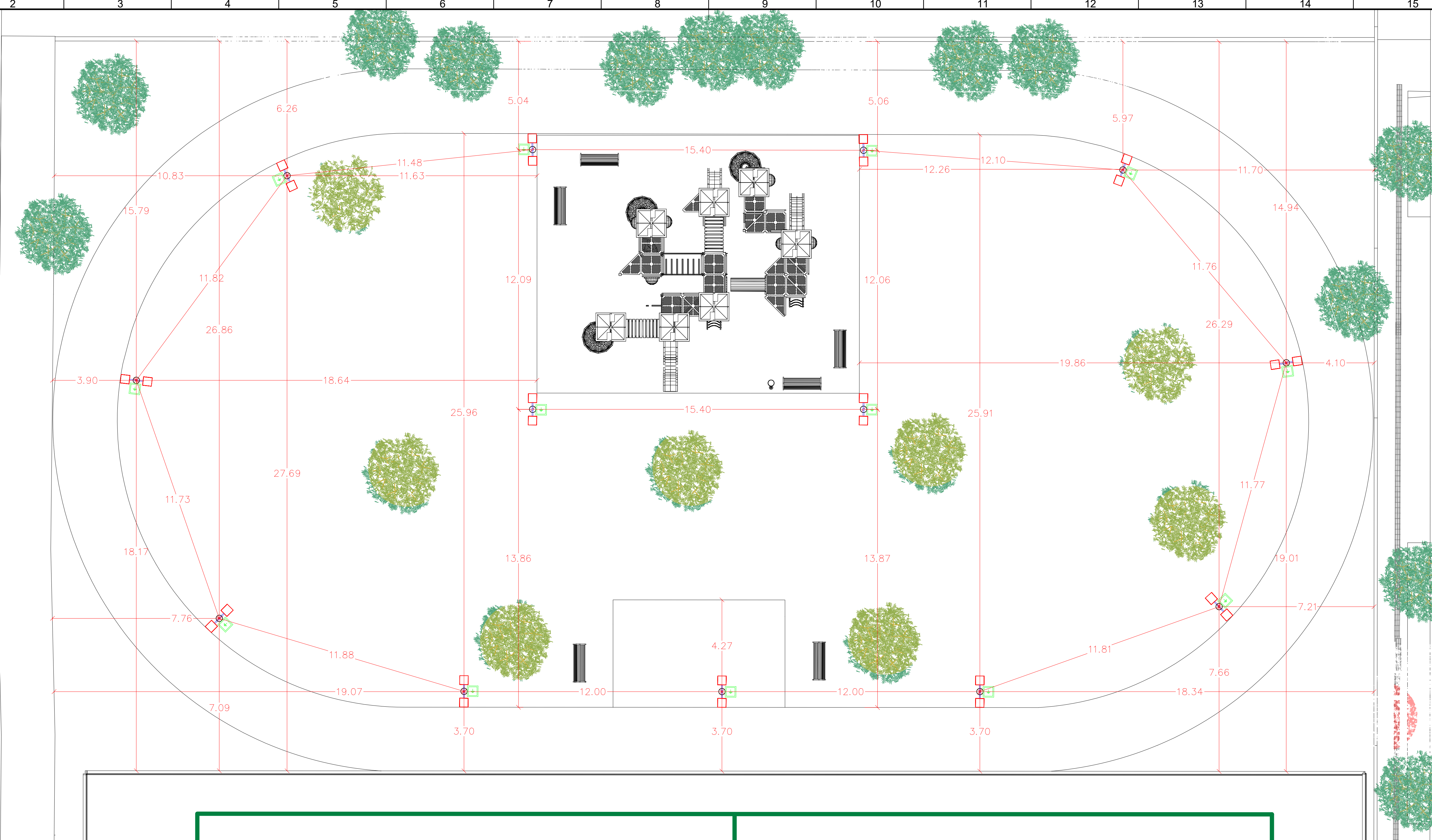

**OBSERVAÇÃO:**  
FAZ PARTE E COMPLEMENTA O PROJETO O MEMORIAL DESCRITIVO.  
O ESPAÇAMENTO MÉDIO É DE 12M ENTRE POSTES.  
OS NÍVEIS DE ILUMINÂNCIA DEVERÃO SER COMPROVADOS ATRAVÉS DE SIMULAÇÃO LUMINOTÉCNICA, UTILIZANDO DIALUX EVO, PARA OS MATERIAIS PROPOSTOS.  
O ATENDIMENTO SATISFATÓRIO AOS NÍVEIS DE ILUMINÂNCIA NÃO EXCLUEM A NECESSIDADE DE ATENDER PLENAMENTE A ESPECIFICAÇÃO TÉCNICA CONTIDA NO MEMORIAL DESCRITIVO PARA OS DISPOSITIVOS PROPOSTOS.

**NÍVEIS DE ILUMINÂNCIA POR ESPAÇO:**  
PLAYGROUND: 55 LX  
ACADEMIA AO AR LIVRE: 75 LX  
TRECHO TÍPICO CAMINHÓDROMO: 90 LX  
MÉDIA GERAL: 58 LX

Legenda De Símbolos	
	Caixa de passagem com haste de aterramento
	Eletroduto PEAD preto subterrâneo - Elétrica
	Eletroduto PEAD preto subterrâneo - Lógica
	Luminária LED viária - 50W / 3000K
	Quadro de medição
	Quadro de Tomadas
	Quadro de Comando
	Refletor LED 200W - Lente 60° - 5000K
	Câmeras - espera de circuito

	PRANCHA	
	IMPLANTAÇÃO - POSIÇÃO POSTES	
	LOCAL	AV. SINIMBU, Nº 175 - PASSO FUNDO / RS
	ESCALA	1:100
PREFEITURA DE <b>PASSO FUNDO</b>	OBRA	
	ILUMINAÇÃO PRAÇA PARQUE FARROUPILHA	
	RESP. PROJETO	ENG. EDSON DE ARAUJO CREA RS 117.571
	TEC. KAUÁ GRANVILLE FABIANI	CRT RS 04054190073
<b>SSG</b>	PREFEITO	PEDRO ALMEIDA
	SEC. TRANSPORTES E SERVIÇOS GERAIS	ALEXANDRE HAEFFNER DE MELLO
	DESENHO	KAUÁ GRANVILLE FABIANI
	DATA	09 / 01 / 2026
ADM. 2025 / 2028	E1	