PISO CERÂMICO

LAJOTA DE CONCRETO

APROVADO
Prefeitura Mun. de Independência - RS
ALVARÁ n.º 05/2024
Em 08 de março de 2024

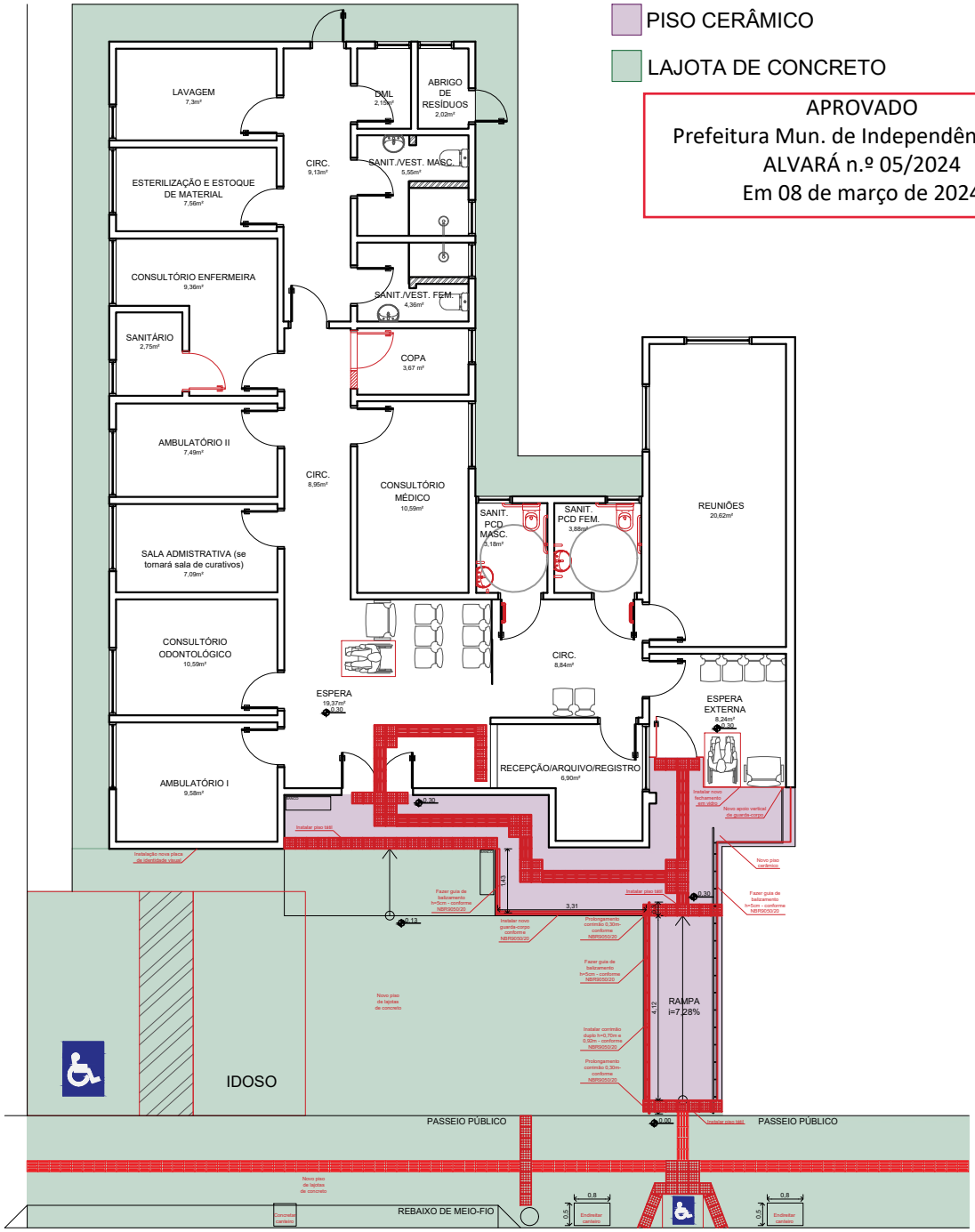

REVESTIMENTO DE PISOS
SEM ESC.

SERVIÇO: SECRETARIA DE SAÚDE	LOCAL: ESF 01

PROPRIETÁRIO:

PREFEITURA MUNICIPAL DE INDEPENDÊNCIA
CNPJ: 87612826/0001-90

RESPONSÁVEL TÉCNICO:

Documento assinado digitalmente
gov.br
LUANA EMANUELLE BUTZKE
Data: 03/05/2024 09:29:21-0300
Verifique em https://validar.iti.gov.br

ENGENHEIRA CIVIL
CREA RS236340

Butzke Engenharia

FONE: (55) 99914-2323

LOCAL: INDEPENDÊNCIA/RS	ESCALA: INDICADA	DATA: 12/2023

PRANCHA: 04/04