



LAUDO TÉCNICO DE VEGETAÇÃO (ESPÉCIES EXÓTICAS)

1. IDENTIFICAÇÃO DO INTERESSADO

- Proprietário/Requerente: PREFEITURA MUNICIPAL DE PLANALTO
- CPF/CNPJ: 87.612.891/0001-15
- Endereço/Localização: PRAÇA MATRIZ

2. OBJETIVO

O presente laudo tem por objetivo a identificação botânica e a caracterização de exemplares arbóreos localizados no local supracitada, visando a dispensa de autorização de corte por tratar-se de espécies exóticas invasoras ou cultivadas, conforme a legislação vigente (Lei Federal nº 12.651/2012).

3. METODOLOGIA

Foi realizada vistoria técnica "in loco" no dia 24/02/2026 percorrendo-se a área para identificação dendrológica, medição de diâmetro à altura do peito (\$DAP \ge 5cm\$) e registro fotográfico.

4. CARACTERIZAÇÃO DA VEGETAÇÃO

Abaixo, a listagem dos indivíduos identificados:

1. Ligustro- 3 indivíduos
2. Ficus – 4 indivíduos
3. Palmeira bambu – 4 indivíduos
4. Jacarandá – 2 indivíduos

5. ANÁLISE DE LOCALIZAÇÃO (RESTRIÇÕES AMBIENTAIS)

- Área de Preservação Permanente (APP): As referidas árvores não se encontram em áreas de preservação (margens de rios, nascentes ou encostas).



- Reserva Legal: A supressão não interfere na cota de Reserva Legal averbada do imóvel.
- Regeneração: Não foi constatada a presença de espécies nativas do bioma local (ex: Mata Atlântica/Cerrado) em estágio de regeneração que sofra impacto direto com o corte das exóticas.

6. CONCLUSÃO TÉCNICA

Diante das características observadas, conclui-se que a vegetação analisada é composta exclusivamente por espécies exóticas, cuja supressão independe de autorização prévia dos órgãos ambientais competentes, conforme os preceitos da legislação ambiental estadual e federal, desde que respeitadas as normas de segurança e vizinhança.

Planalto, 03 de março de 2026

Alsério Antônio Zilio
Engenheiro Agrônomo
CREA/RS: 117956



Relatório Fotográfico





Prefeitura Municipal de Planalto
Secretaria Municipal de Agricultura e Meio Ambiente
DEPARTAMENTO AMBIENTAL

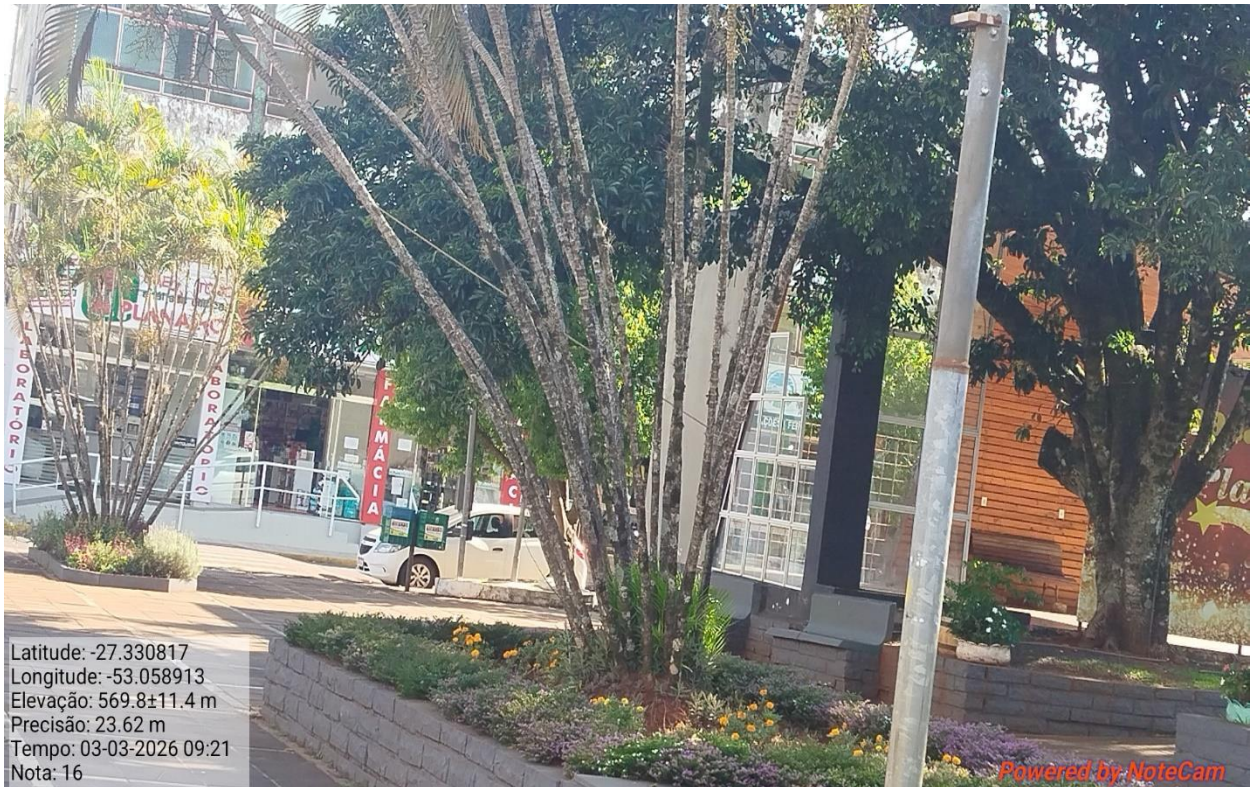

Rua Humberto de Campos, 732 Planalto RS
Fone: 55 3794 11 22
E-mail: meioambienteplanaltors@gmail.com



Prefeitura Municipal de Planalto
Secretaria Municipal de Agricultura e Meio Ambiente
DEPARTAMENTO AMBIENTAL

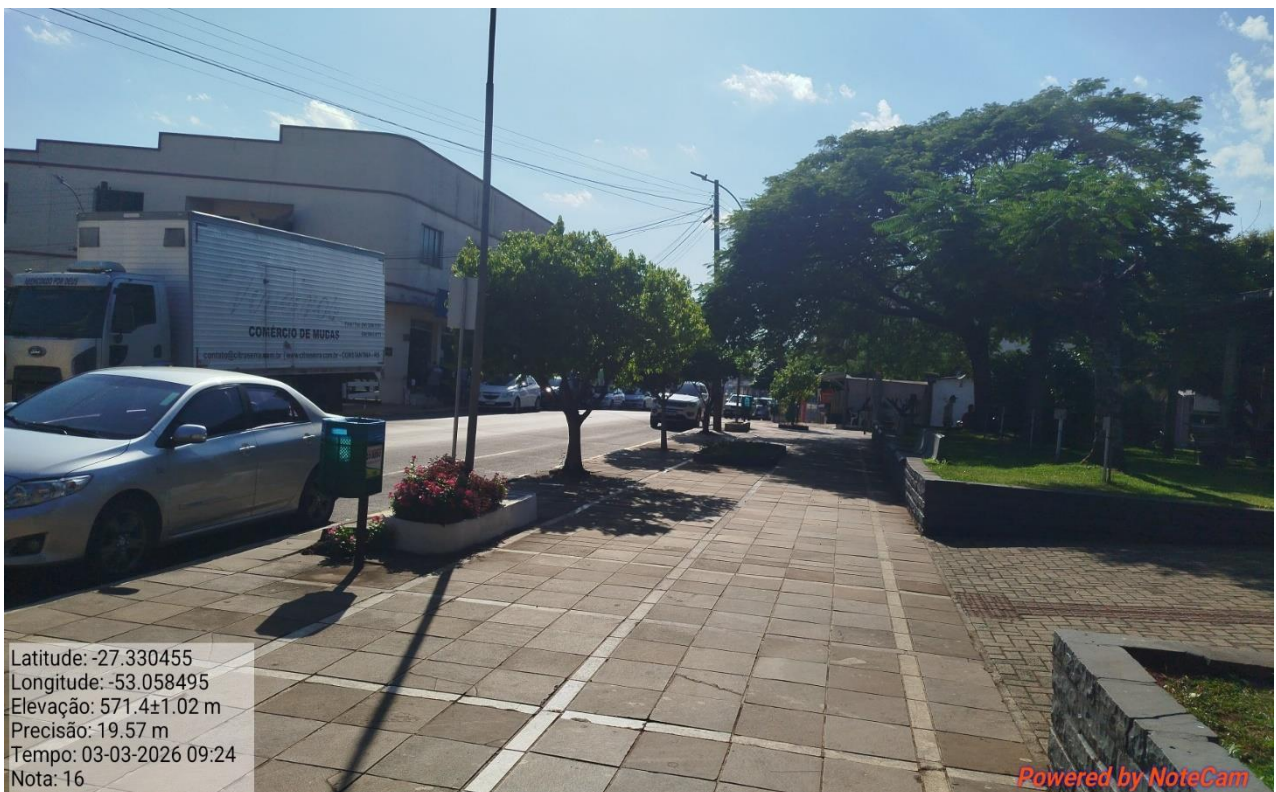

Rua Humberto de Campos, 732 Planalto RS
Fone: 55 3794 11 22
E-mail: meioambienteplanaltors@gmail.com



Prefeitura Municipal de Planalto
Secretaria Municipal de Agricultura e Meio Ambiente
DEPARTAMENTO AMBIENTAL

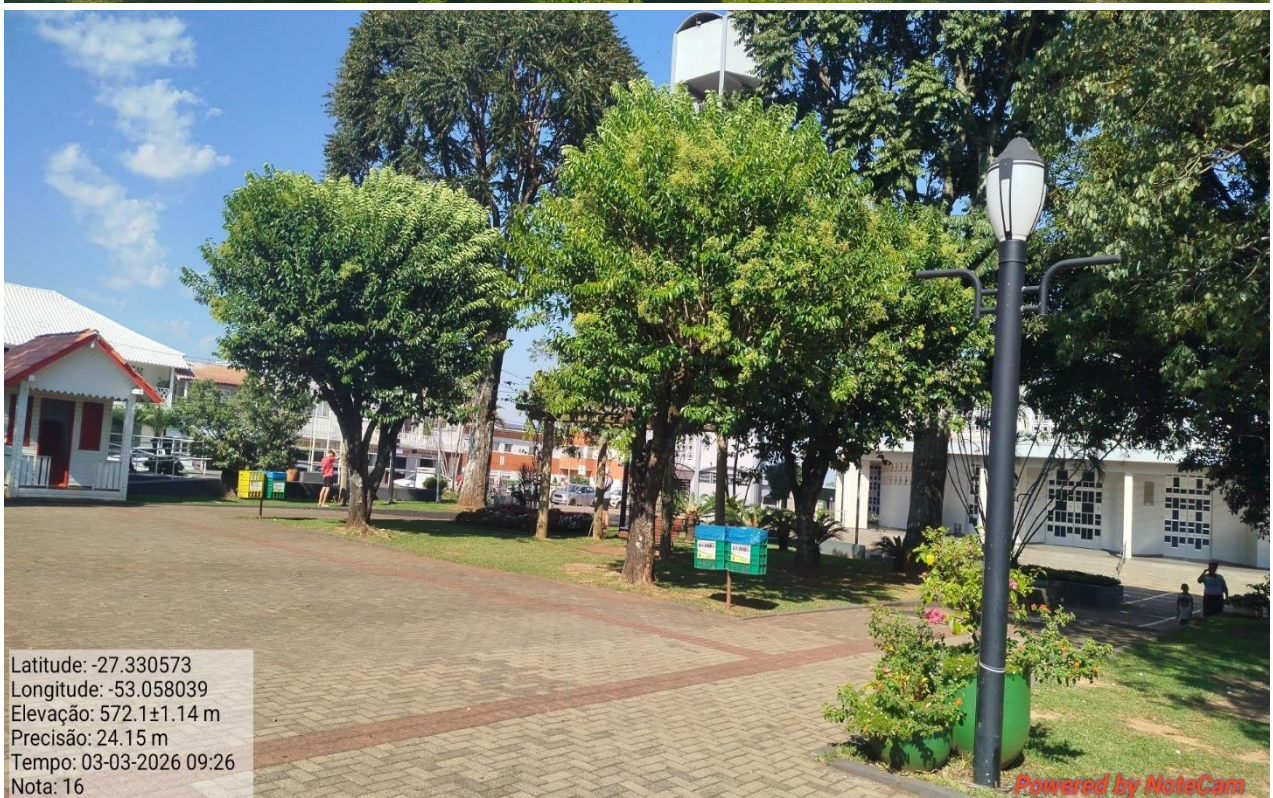

Rua Humberto de Campos, 732 Planalto RS
Fone: 55 3794 11 22
E-mail: meioambienteplanaltors@gmail.com



Prefeitura Municipal de Planalto
Secretaria Municipal de Agricultura e Meio Ambiente
DEPARTAMENTO AMBIENTAL

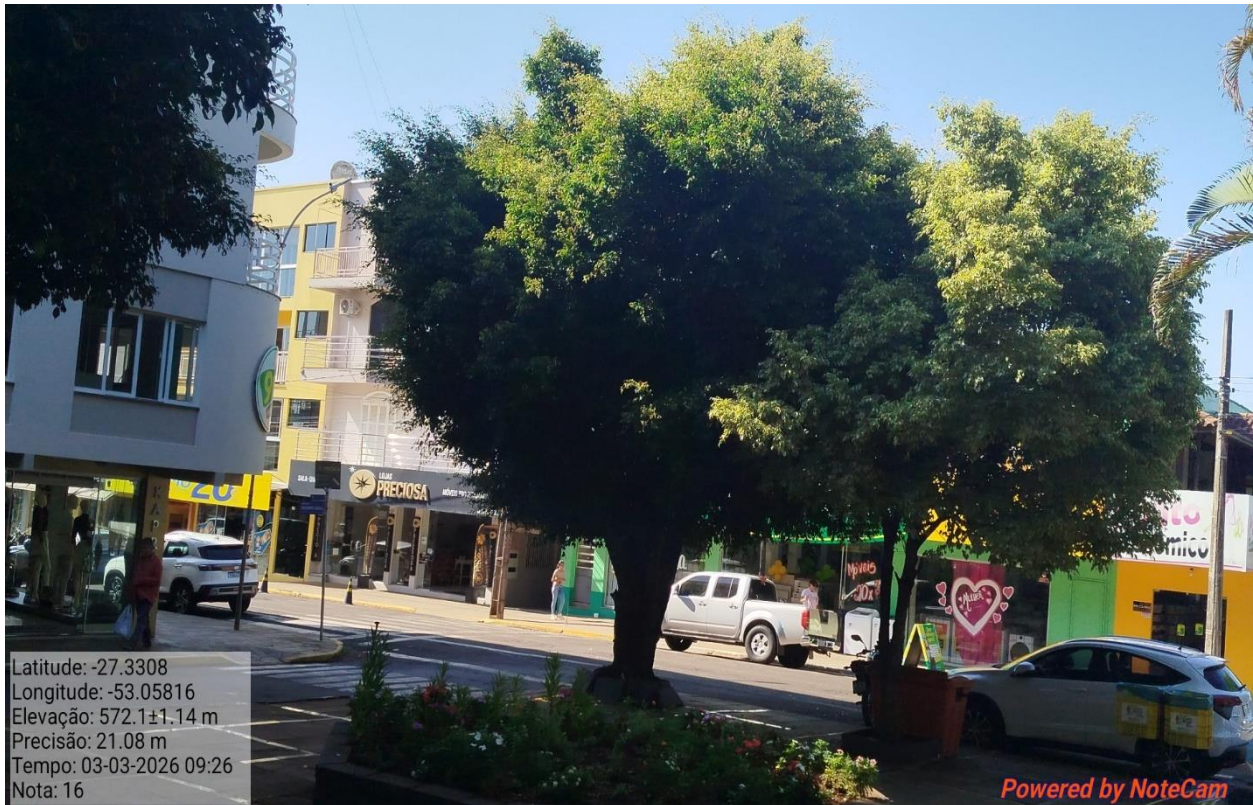

Latitude: -27.3308
Longitude: -53.05816
Elevação: 572.1±1.14 m
Precisão: 21.08 m
Tempo: 03-03-2026 09:26
Nota: 16

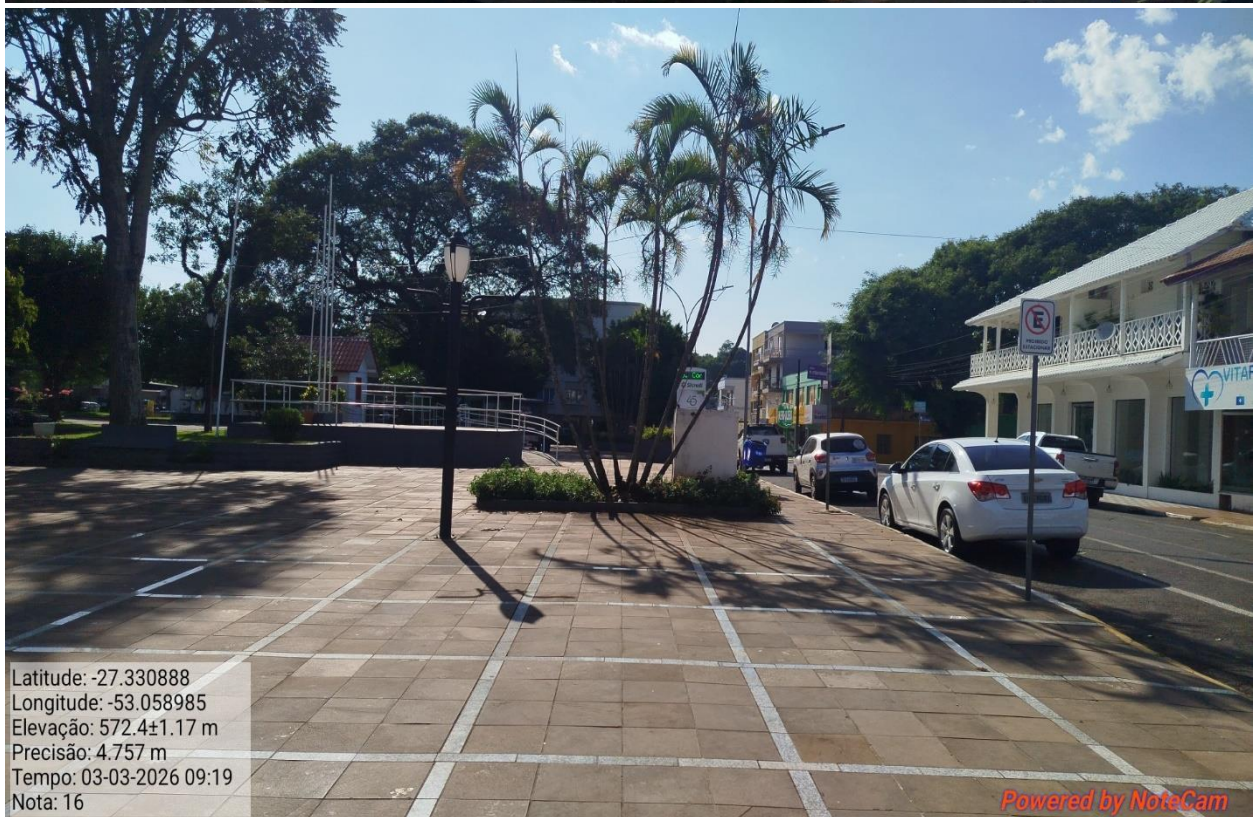

Latitude: -27.330888
Longitude: -53.058985
Elevação: 572.4±1.17 m
Precisão: 4.757 m
Tempo: 03-03-2026 09:19
Nota: 16

Rua Humberto de Campos, 732 Planalto RS
Fone: 55 3794 11 22
E-mail: meioambienteplanaltors@gmail.com