

| Legendas                |          |
|-------------------------|----------|
| Árvores na cor VERMELHA | REMOVER  |
| Árvores na cor VERDE    | MANTER   |
| Árvores na cor AZUL     | REALOCAR |

**OBSERVAÇÃO**  
A vegetação que será removida, deve ter suas raízes retiradas totalmente ou deve-se retirar principalmente as raízes maiores, para que não haja crescimento da planta com o tempo.

**OBSERVAÇÃO**  
A vegetação que será mantida, deve ser indentificada e posteriormente realizado o manejo de poda dos galhos que estiverem a uma altura abaixo de 2,50m, para que se tenha visão na praça e nao haja atrapalho com os visitantes

**OBSERVAÇÃO**  
A vegetação que será realocada deve ser plantada na faixa de serviço, nas bordas do limite da praça onde a faixa possui tal finalidade, observa-se que as vegetações que serão realocadas são de pequenos porte e de fácil manuseio e realocação

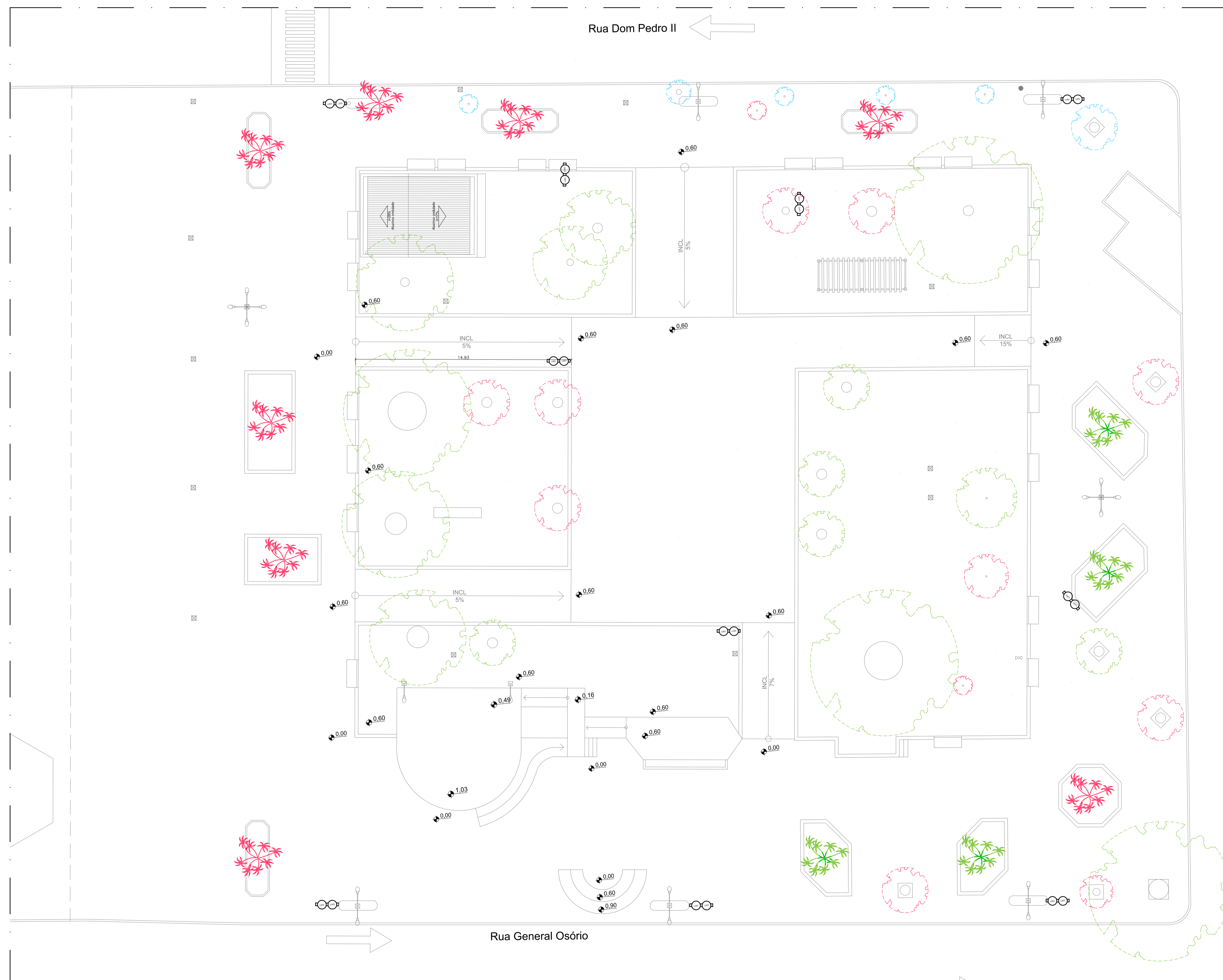

PLANTA DE MANEJO DE VEGETAÇÃO  
Esc: 1/150

|   |                         |   |   |  |   |
|---|-------------------------|---|---|--|---|
| <b>VALER</b>                              |                         | Paulo André Colares<br>Engenheiro Civil<br>CREA: 229723   | Nivaldo José Valer<br>Arquiteto e Urbanista<br>CAU Nº A156470-9 | Tabiles de Andrade<br>Engenheira Civil<br>CREA: 513472 | AV. DAS PALMEIRAS, 1036, S. 1 - 3ª ETAPA PALMEIRAS - RS - CEP: 91475-000<br>© (54) 9 9633-4495   (51) 9 9892-7788   (48) 9 8808-4089<br>@VALERARQUITETO @VALERARSENHA @VALERARSENHA |
| <b>OBRA: REVITALIZAÇÃO PRAÇA MATRIZ</b>   |                         |   |   |  |   |
| Proprietário:<br>Prefeitura de Planalto   |                         | CNPJ:<br>87.612.891/0001-15   |   | Folhas:<br>5/21  |   |
| Assunto:<br>PLANTA DE MANEJO DE VEGETAÇÃO |                         | Escala:<br>1/150  |   |  |   |
| Local:<br>PRAÇA DA MATRIZ                 |                         |   |   |  |   |
| Lote:<br>praça                            | Tamanho:<br>4.483,36 m² | Q:<br>J   | Matrícula:<br>8.374   | CEP:<br>98470-000                                      | Tipo de Construção:<br>revitalização de praça   |
| Quadro de áreas                           |                         | Carimbos:   |   |  |   |
|   |                         | Projetado: Prefeitura de Planalto - CNPJ 87.612.891/0001-15   |   |  |   |
|   |                         | RESPONSÁVEL TÉCNICO (ARQUITETO)<br>Nivaldo José Valer Arquiteto e Urbanista - CAU Nº A156470-9                        |   |  |   |
|   |                         | RESPONSÁVEL TÉCNICO (ENGENHEIRO CIVIL) E RESPONSÁVEL PELA OBRA<br>Paulo André Colares Engenheiro Civil - CREA: 229723 |   |  |   |
| TOTAL                                     |                         |   |   |  |   |