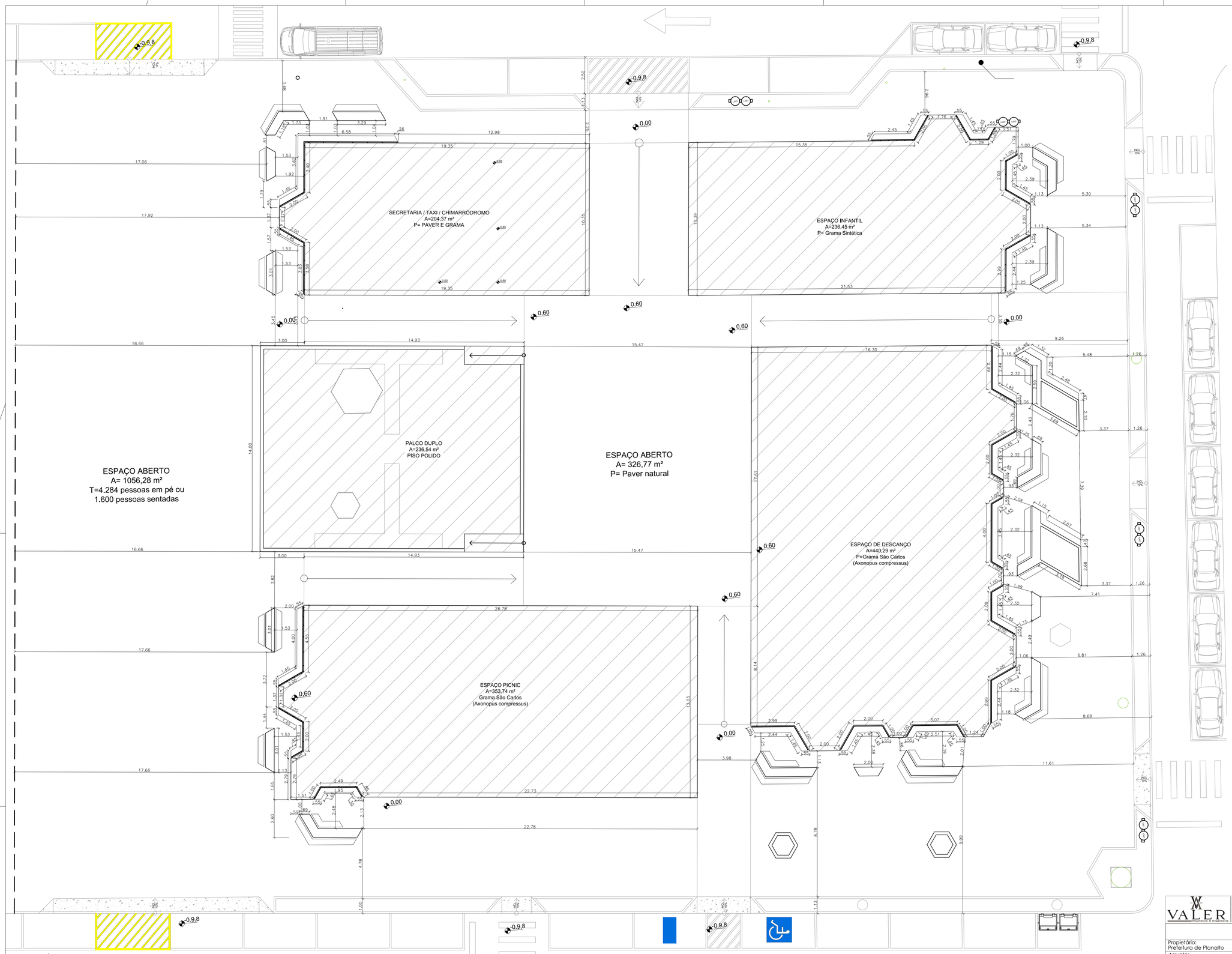

Planta Locação dos bancos

Esc: 1/125

VALER Arquitetura & Engenharia

Paulo André Colares | Engenheiro Civil | CREA: 229723
Nivaldo Jose Valer | Arquiteto e Urbanista | CAU Nº A160470-8
Tobias de Andrade | Engenheiro Civil | CREA: 212692

AV. DAS PALMEIRAS, 1036, S. 1 -TRÊS PALMEIRAS - RS - CEP:99675-000
(54) 9 9633-4495 | (51) 9 9892-7788 | (48) 9 8808-4089
NI_VALDOVALER@HOTMAIL.COM | @VALERARGENG | @VALERARGENG

OBRA:
REVITALIZAÇÃO PRAÇA MATRIZ

Propietário: Prefeitura de Planalto	CNPJ: 87.612.891/0001-15	Folhas: 6/21	Escala: 1/125
Assunto: PLANTA DE LOCAÇÃO DE BANCOS			
Local: PRAÇA DA MATRIZ			

Lote:	Tamanho:	Q:	Matrícula:	CEP:	Tipo de Construção:
praça	4.483,36 m²	J	8.374	98470-000	revitalização de praça

Quadro de áreas

TOTAL	

Carimbos:

Proprietário: Prefeitura de Planalto - CNPJ 87.612.891/0001-15

Assinado de forma digital por NIVALDO JOSE VALER:34894864000116
Dados: 2026.03.09 19:48:29 -03'00'

RESPONSÁVEL TÉCNICO URBANÍSTICO
Nivaldo Jose Valer Arquiteto e Urbanista - CAU Nº A160470-8

PAULO ANDRE COLARES:03382422018
Assinado de forma digital por PAULO ANDRE COLARES:03382422018
Dados: 2026.03.09 19:49:03 -03'00'

RESPONSÁVEL TÉCNICO ESTRUTURAL E HIDROSSANITÁRIO
PAULO ANDRÉ COLARES Engenheiro Civil - CREA: 229723