

Planta Baixa humanizada Sec. Turismo
Eci: 1/75

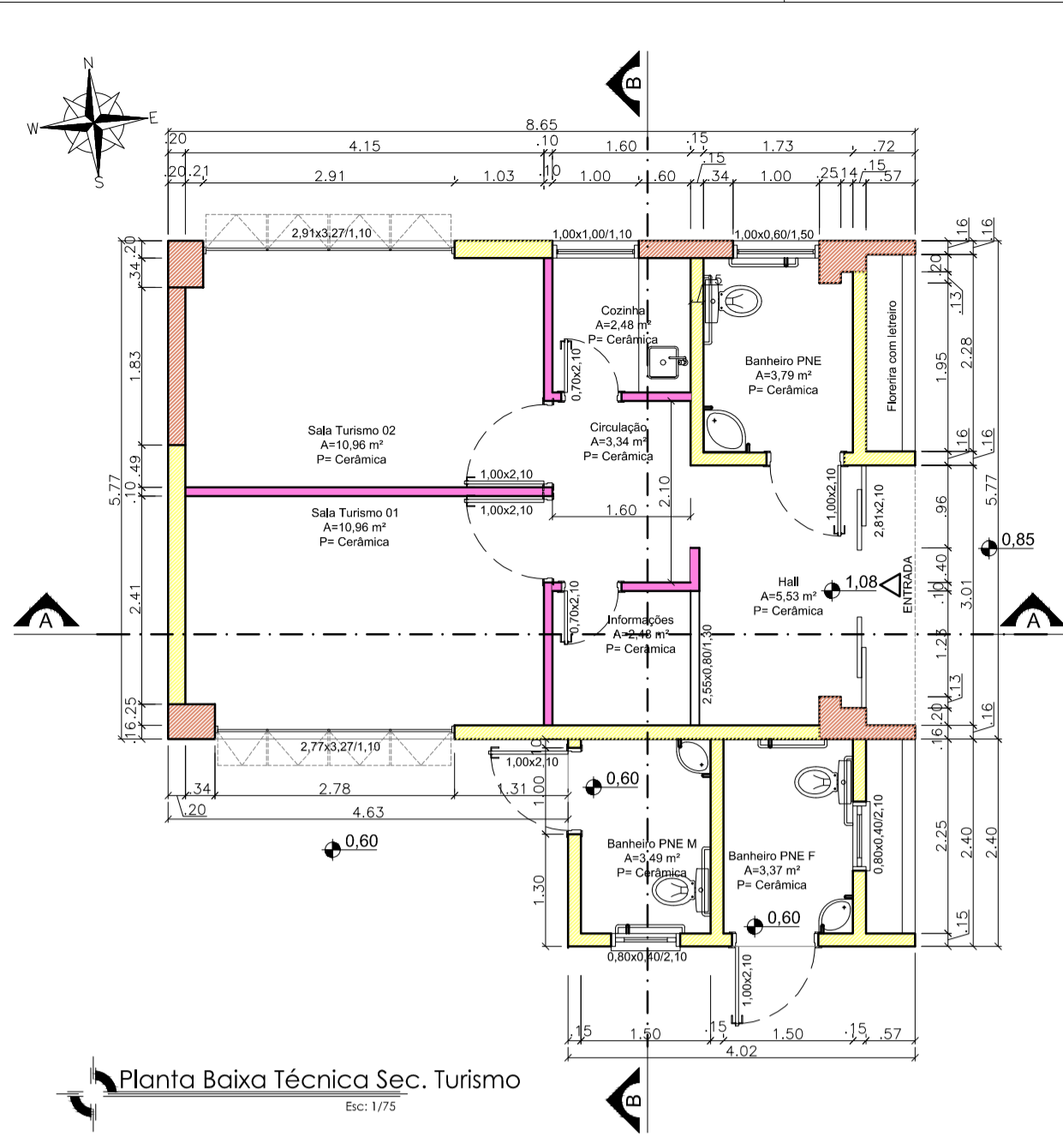

Planta Baixa Técnica Sec. Turismo
Eci: 1/75

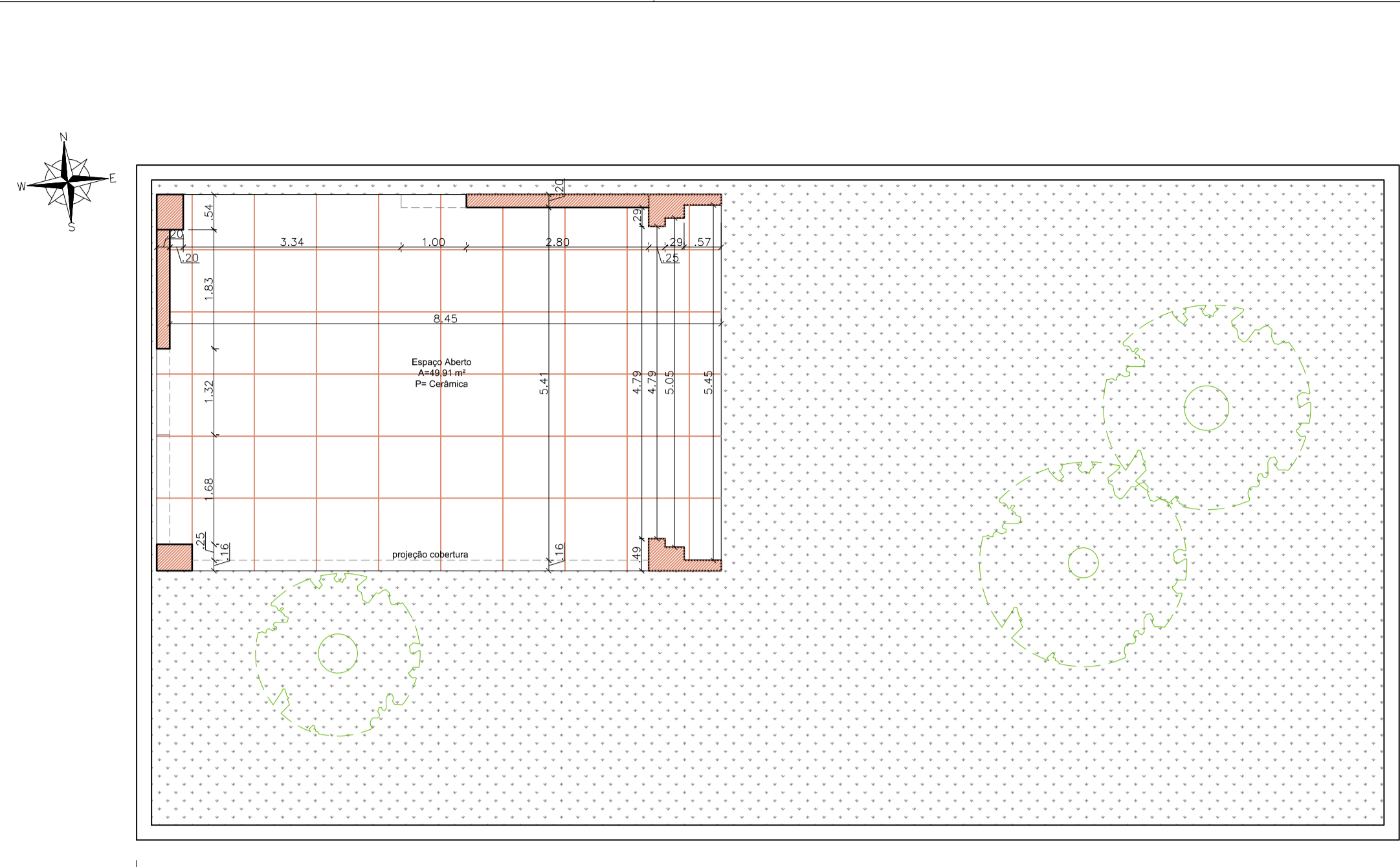

Planta Baixa Atual
Eci: 1/75

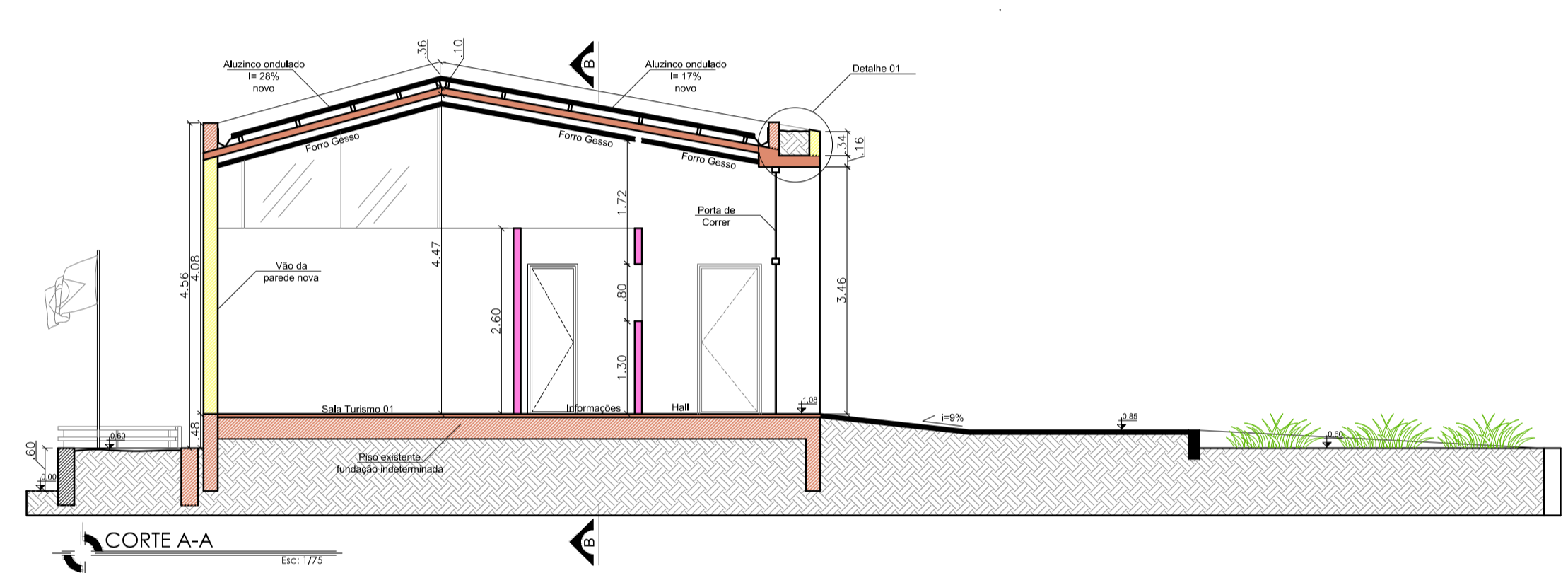

CORTE A-A
Eci: 1/75

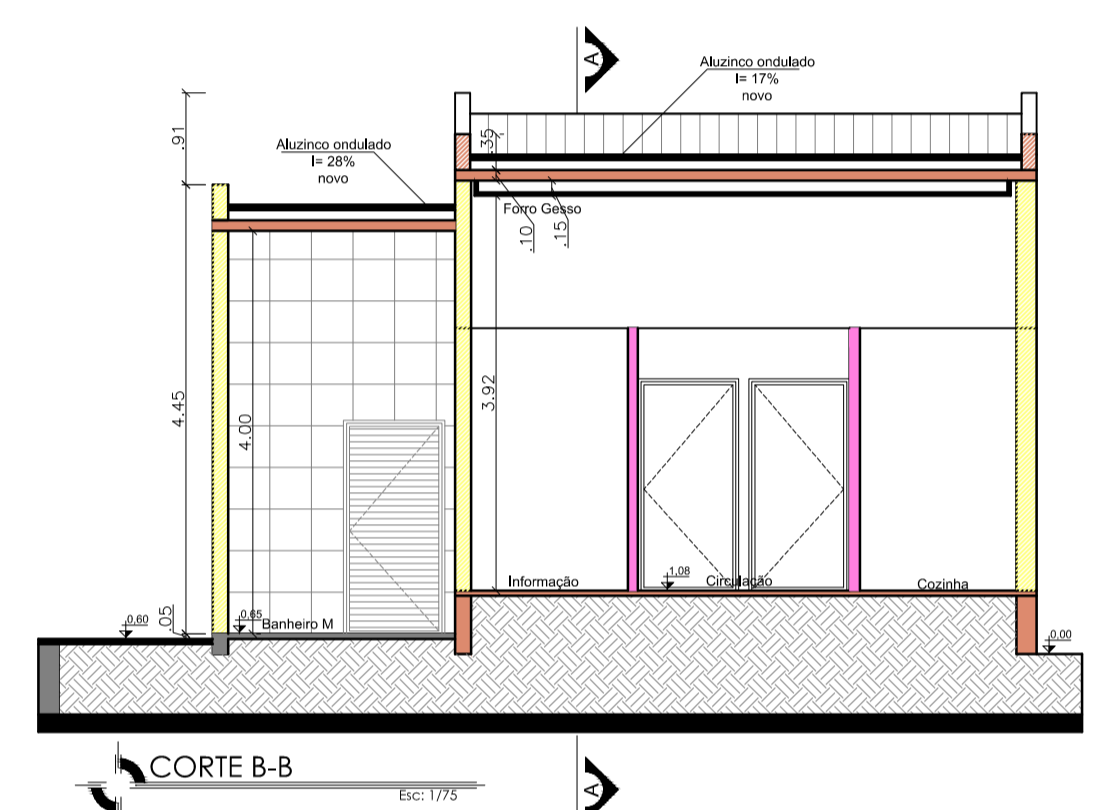

CORTE B-B
Eci: 1/75

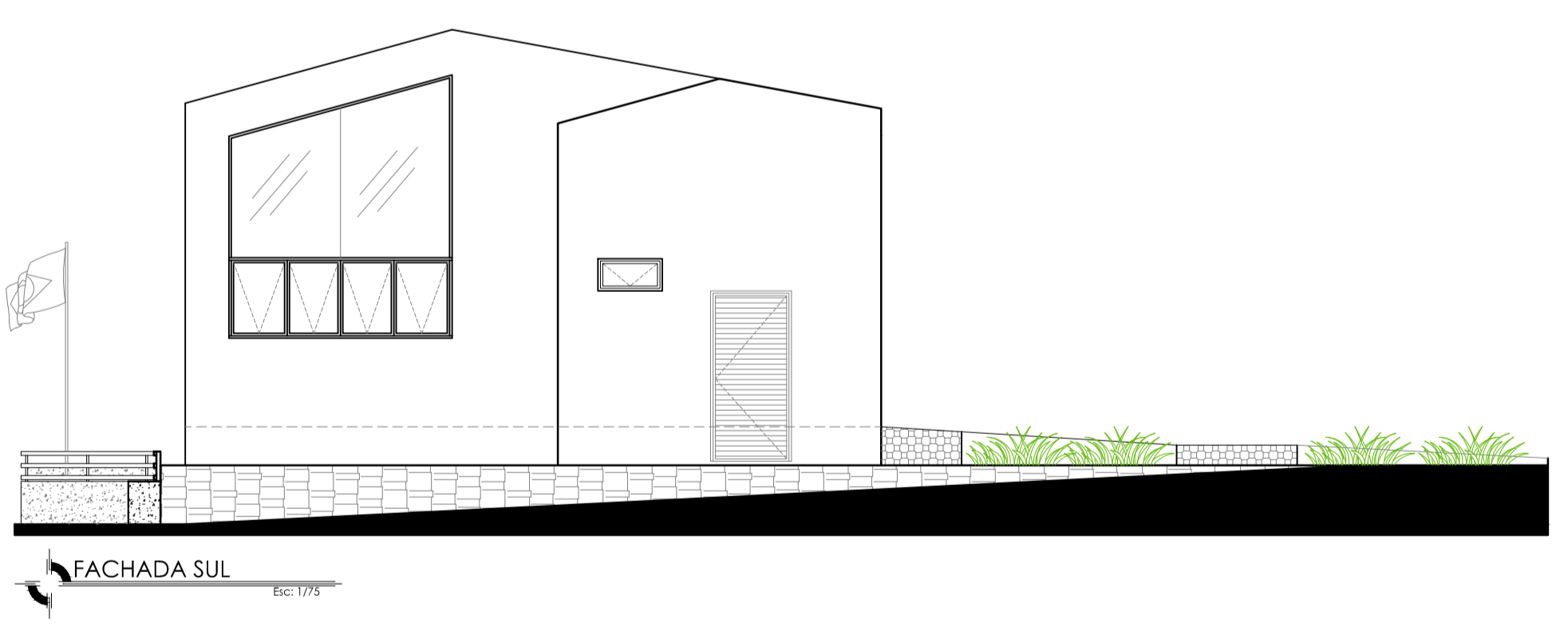

FACHADA SUL
Eci: 1/75



FACHADA OESTE
Eci: 1/75

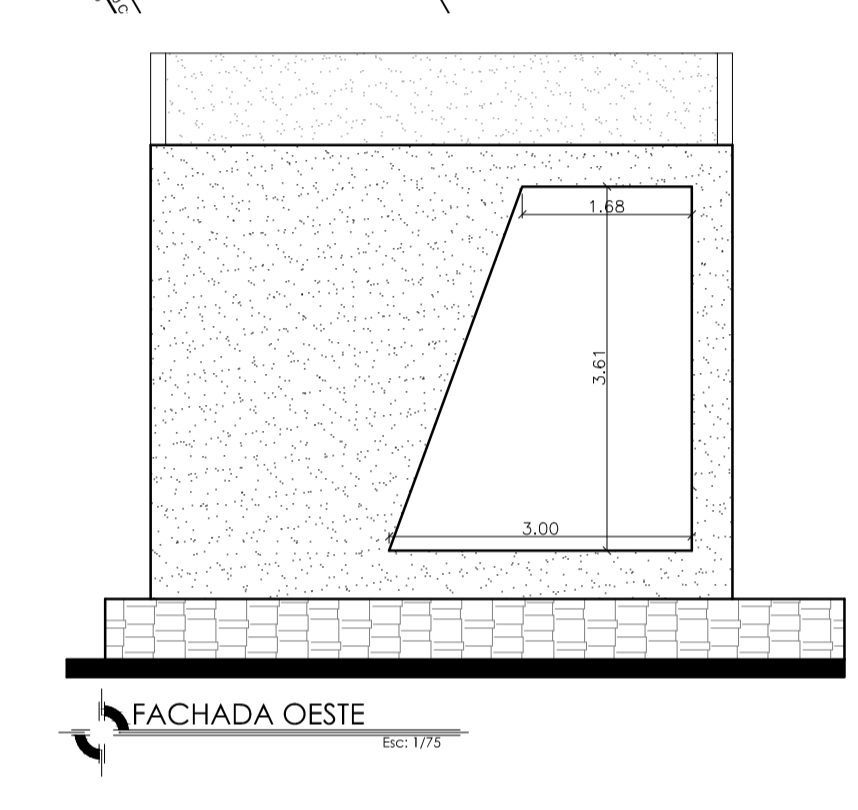

FACHADA OESTE
Eci: 1/75

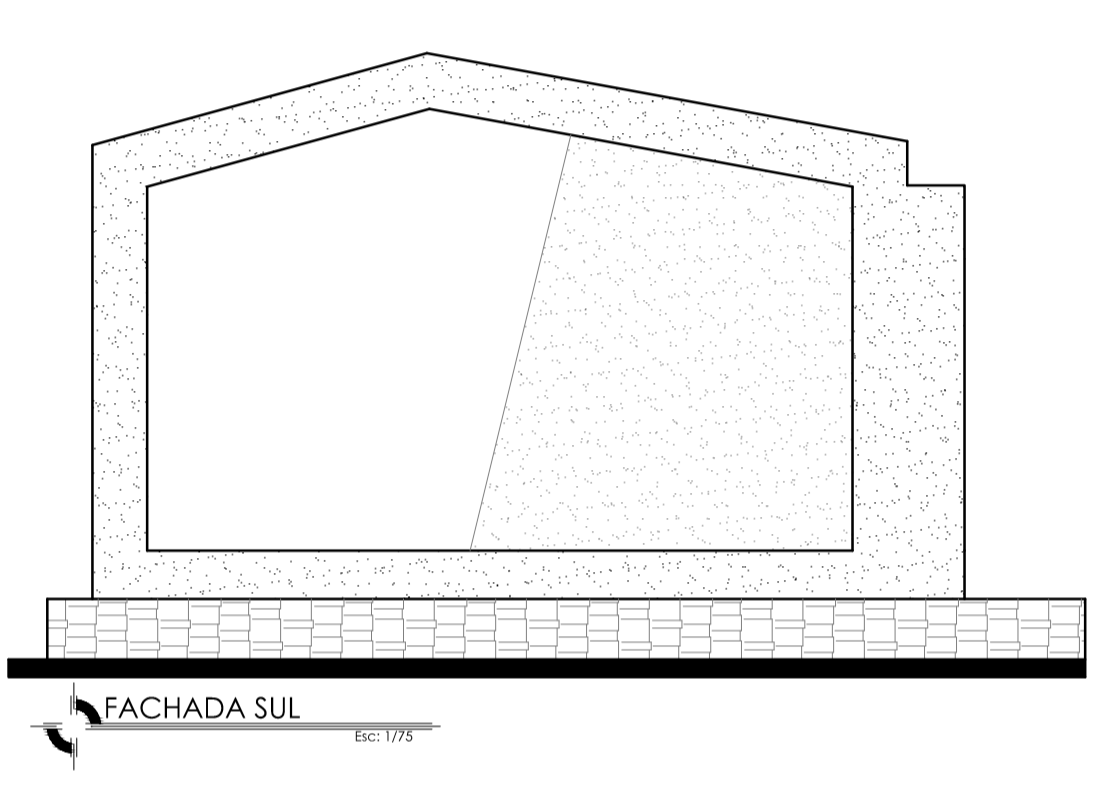

FACHADA SUL
Eci: 1/75

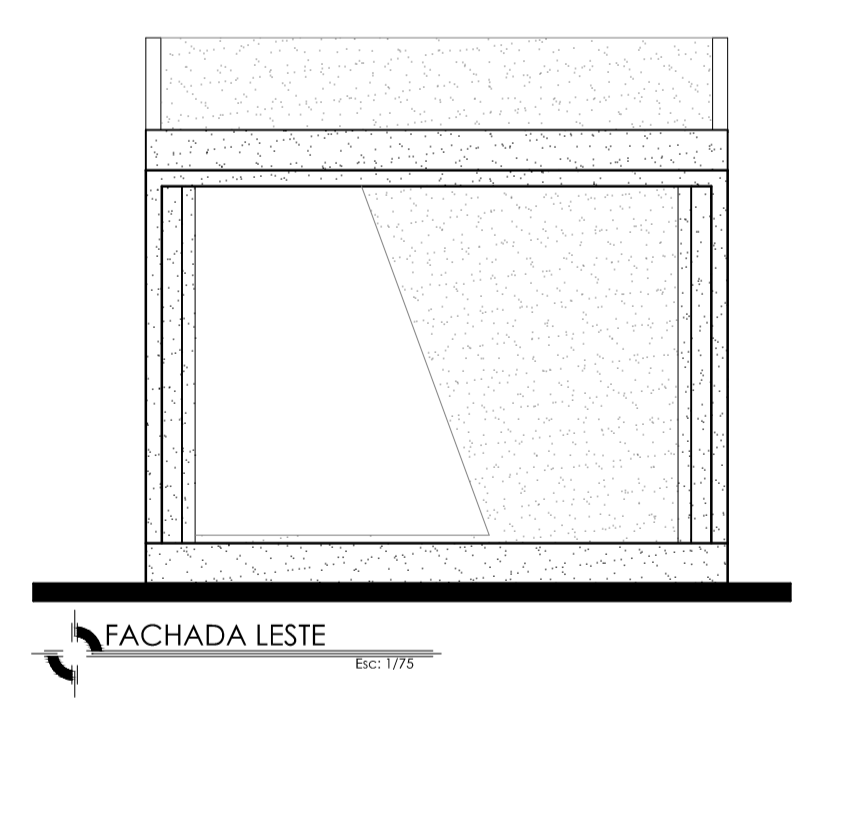

FACHADA LESTE
Eci: 1/75

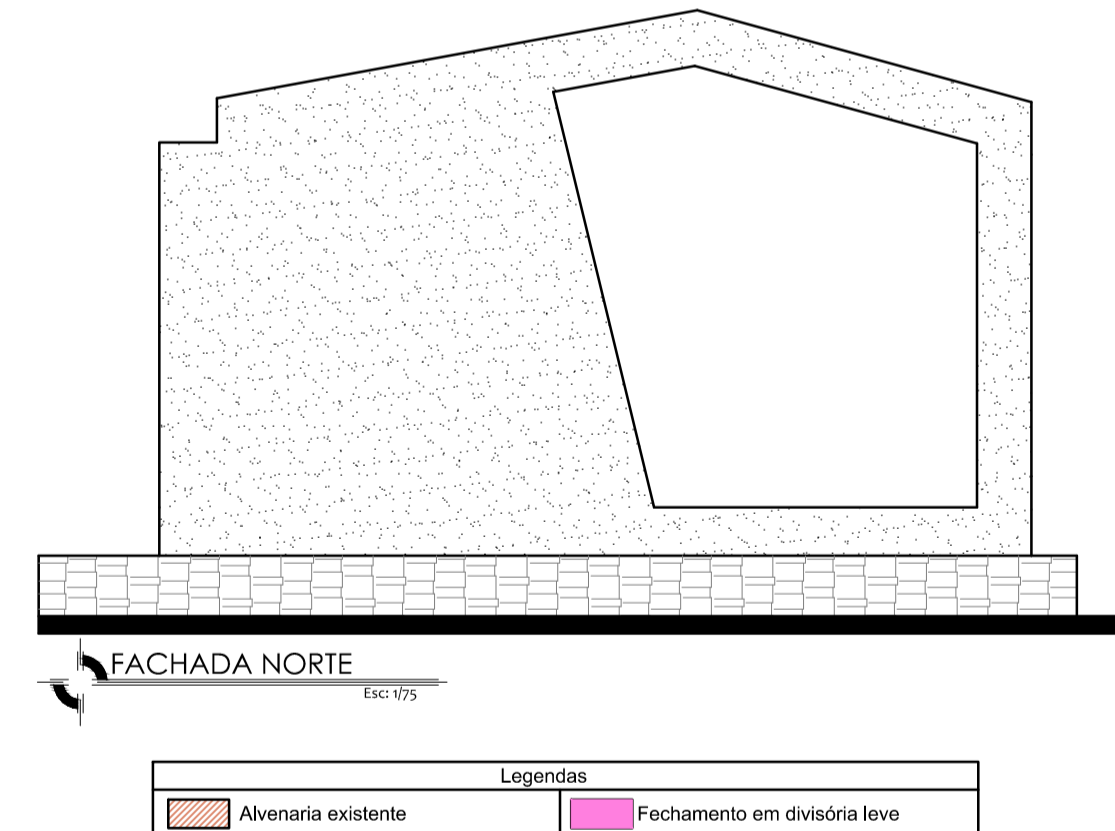

FACHADA NORTE
Eci: 1/75

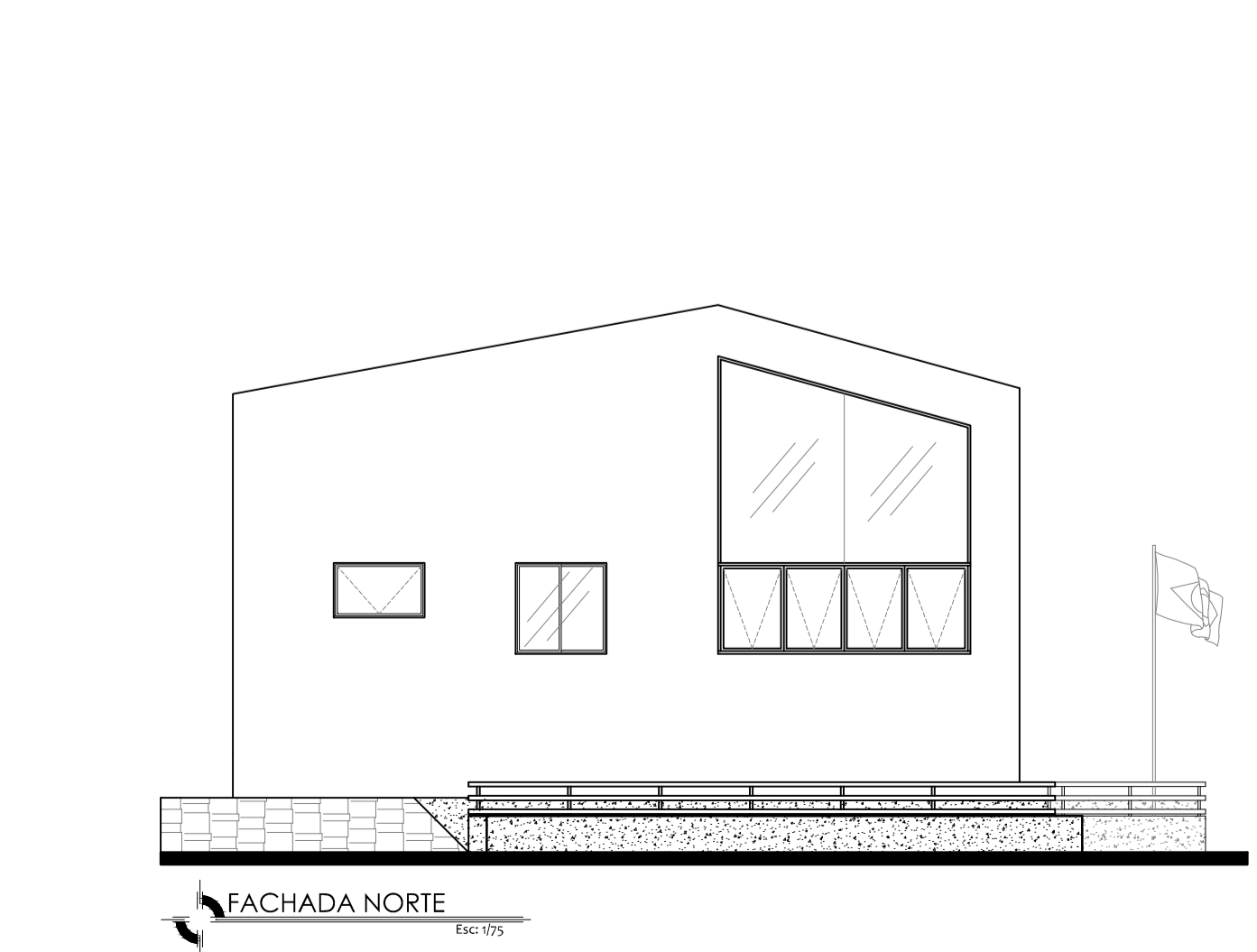

FACHADA NORTE
Eci: 1/75

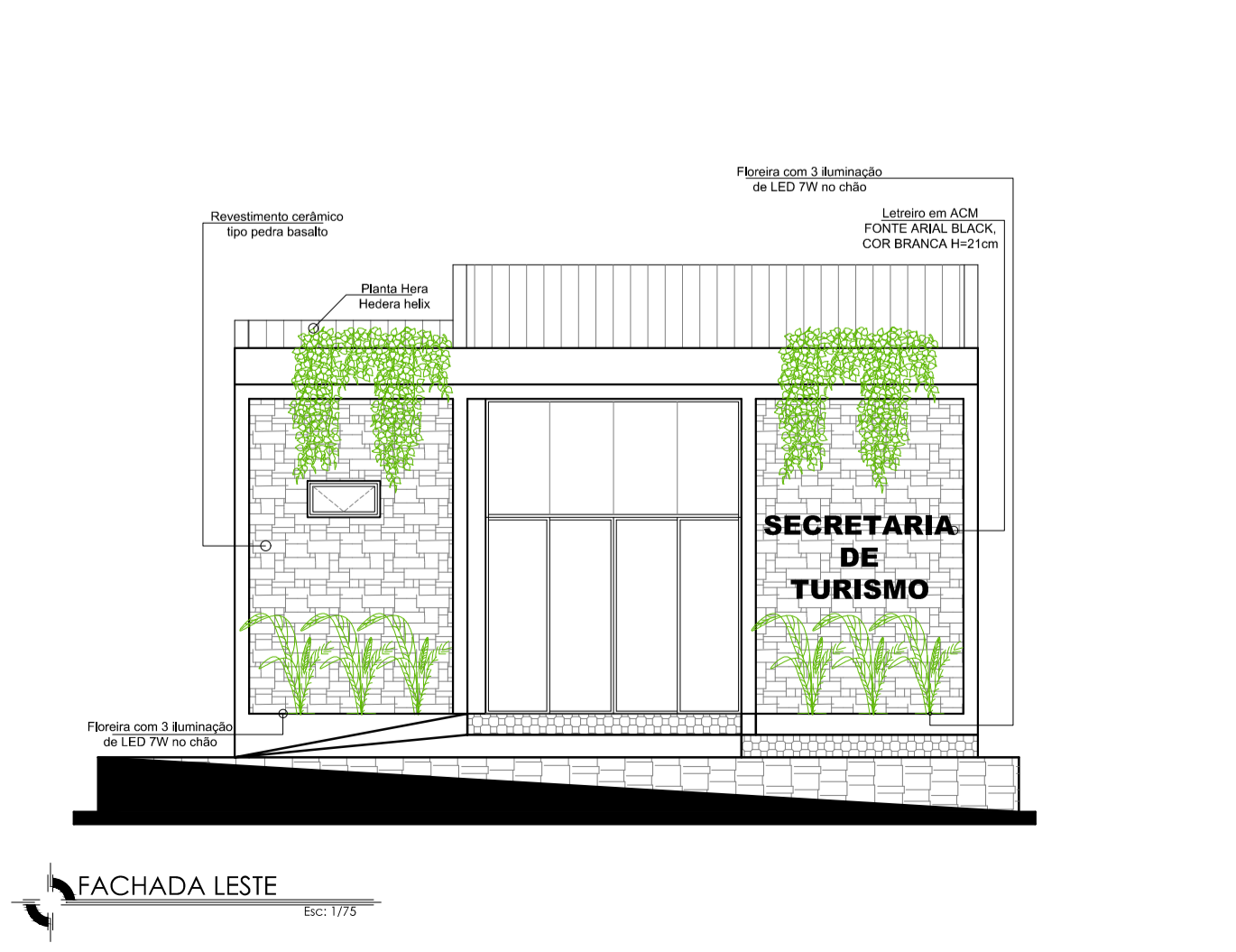

FACHADA LESTE
Eci: 1/75

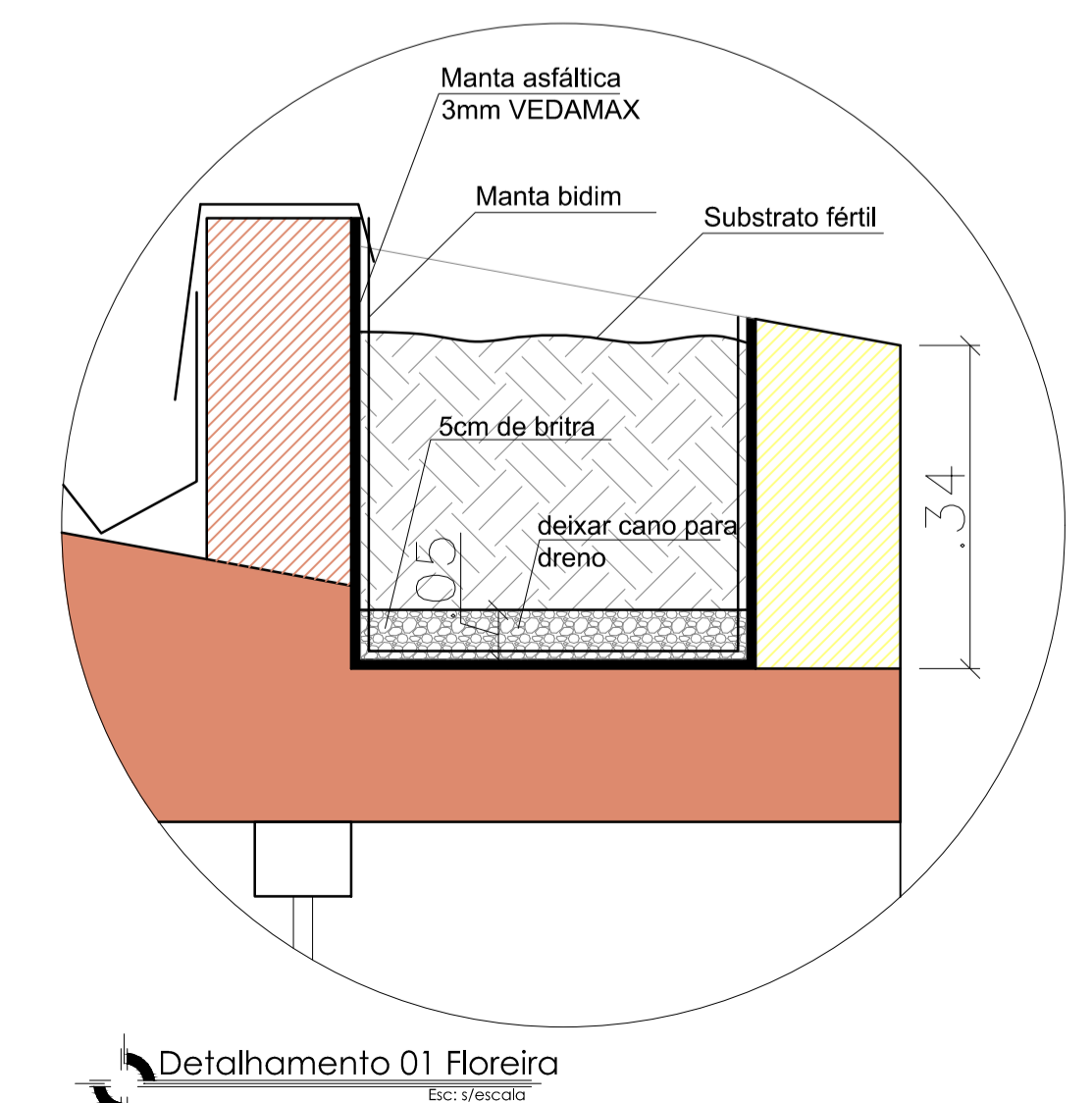

Detalhamento 01 Floreira
Eci: 3/escala

Legendas	
	Alvenaria existente
	Concreto existente
	Concreto Novo
	Paver novo tipo Raquete
	Piso emborrachado Amarelo
	Piso emborrachado Rosa
	Piso emborrachado Azul claro
	Piso emborrachado Azul escuro
	Lixeiras Duplas
	Fechamento em divisória leve
	Alvenaria nova
	Concreto
	Gramma
	Piso paver existente
	Piso paver novo s/ pintura
	Piso paver novo s/ pintura para piso amarelo
	Piso de pedra basalto existente
	Poste 8m - 800W
	Poste 4m - 600W

VALER Paulo André Colares Engenheiro Civil CREA: 25723 Nivaldo José Vales Arquiteto e Urbanista CAU Nº 146478-8 Tobias de Andrade Engenheiro Civil CREA: 513452

Av. DAS PALMEIRAS, 1026, S. 1 - 1885 PALMEIRAS - SP - CEP: 13475-000
 (54) 9 9633-4495 | (51) 9 9892-7788 | (48) 9 8808-4089
 BR: NL.VALEDOVALER@HOTMAIL.COM | @VALEBRANDING | @VALEBRANDING

OBRA: REVITALIZAÇÃO PRAÇA MATRIZ

Proprietário: Prefeitura de Planalto
 Assunto: Sec. de turismo
 Local: PRAÇA DA MATRIZ
 Lotes: 4,483,36 m²
 Quadro de áreas

CNPJ: 87.612.891/0001-15
 Matrícula: 8.374
 CEP: 98470-000
 Tipo de Construção: revitalização de praça
 Carimbos:

Escala: 10/21 INDICADA

TOTAL