

PLANTA BAIXA TÉRREO
ESCALA: 1/75

- Área de intervenção no teto
- Remoção de parquet, assentamento de novo piso

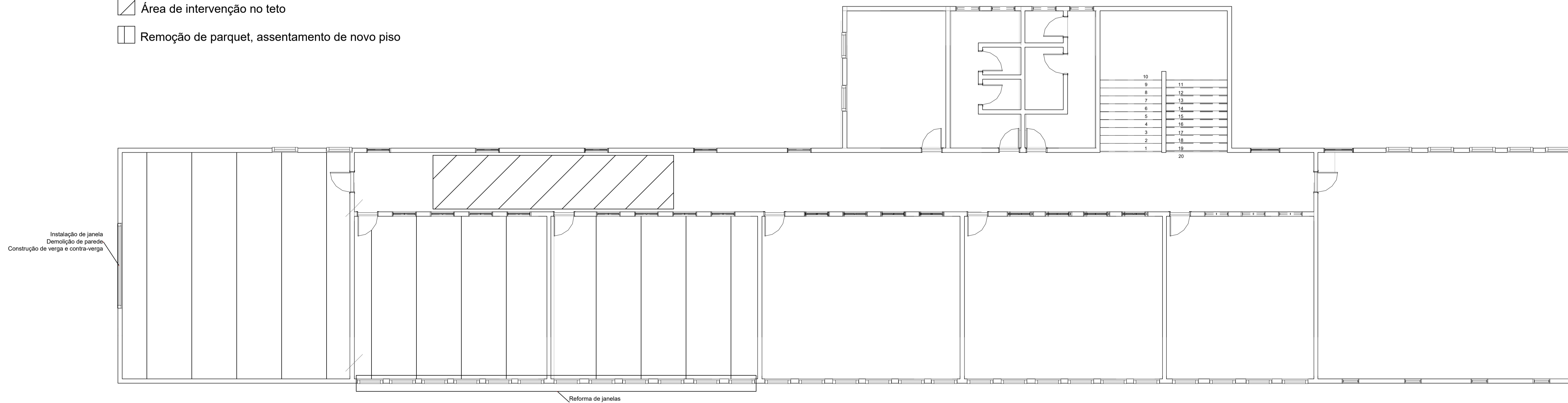

PLANTA BAIXA 3º PAVIMENTO
ESCALA: 1/75

RUA VALZUMIRO DUTRA, 161-CENTRO-CEP 98.460-000
FONE (55) 3745-1288 - IRAÍ/RS

MUNICÍPIO DE IRAÍ		Planta de Águas e Pedras Preciosas	
PLANTA BAIXA			
REFORMA CASA DA CRIANÇA	PRANCHAS: 01	DATA:	04.2026
RUA IBIRAPUITÁ, 161	ESCALA: INDICADAS	ÁREA:	
HENRIQUE DOTTO SULZBAH ENGENHEIRO CIVIL - CREA: 99 253940		VOLMIR BIELSKI PREZIDENTE MUNICIPAL	

- 01 Instalação de forro de PVC
- 01 Pintura
- 01 Remoção de parquet
- 01 Assentamento de piso ceramico e redapê

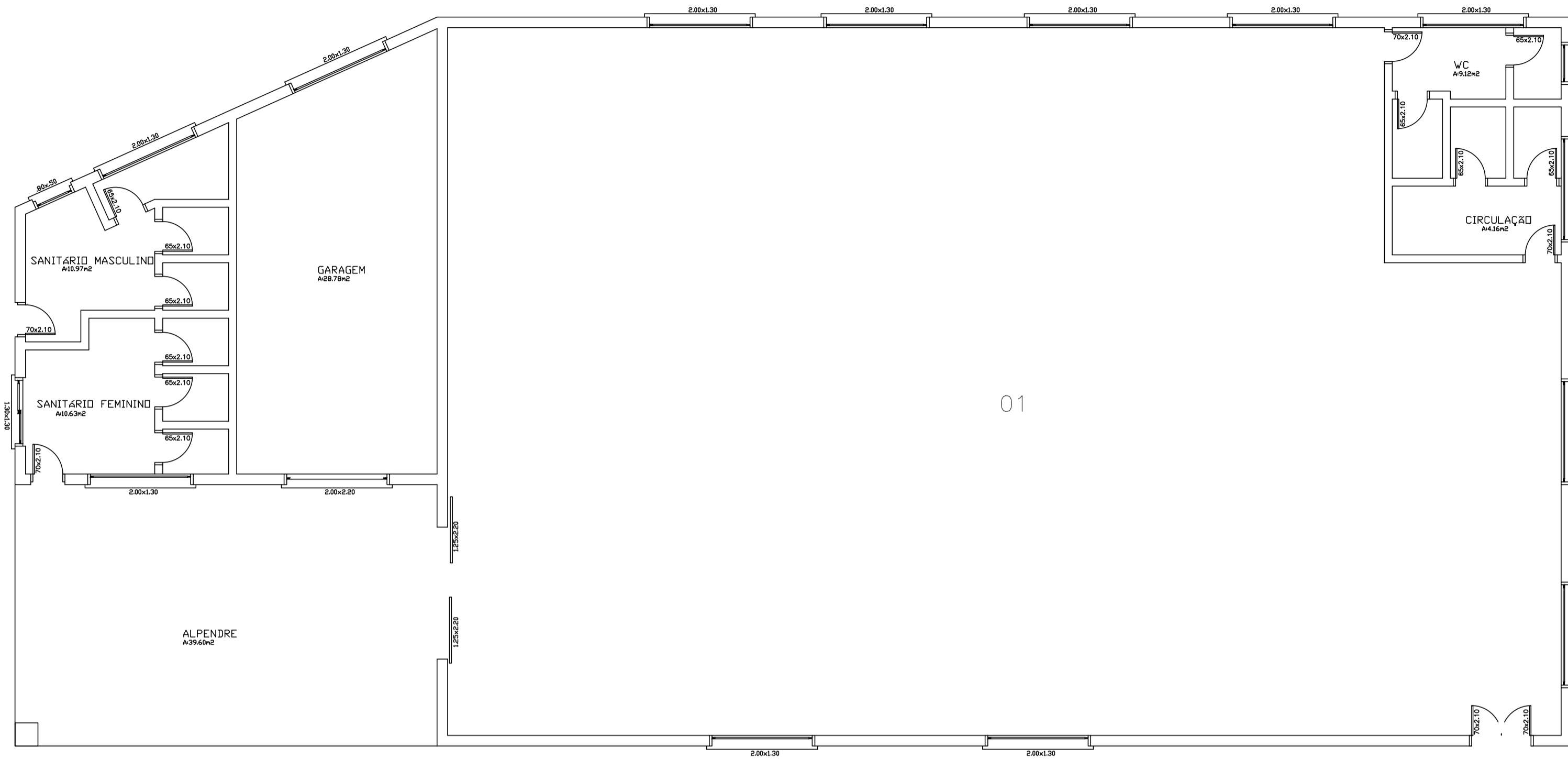

PLANTA BAIXA BLOCO 3
ESCALA: 1/75

- 01 Pintura
- 02 Troca do piso e pintura

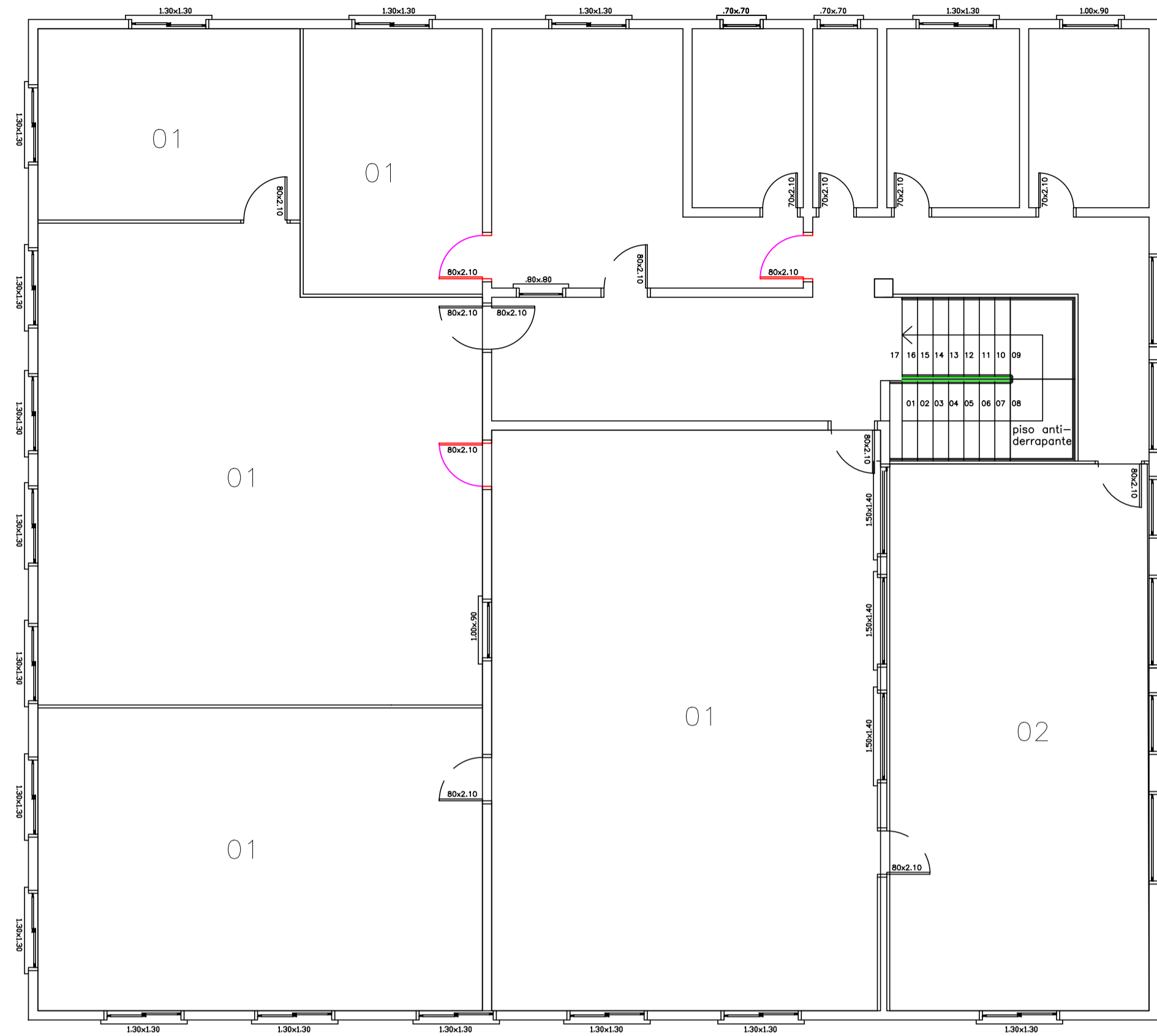

PLANTA BAIXA PAV 3
ESCALA: 1/75

- 01 Pintura
- 01 Remoção de parquet
- 01 Assentamento de piso ceramico e redapê

Remove placas existentes e colocar revestimento cerâmico

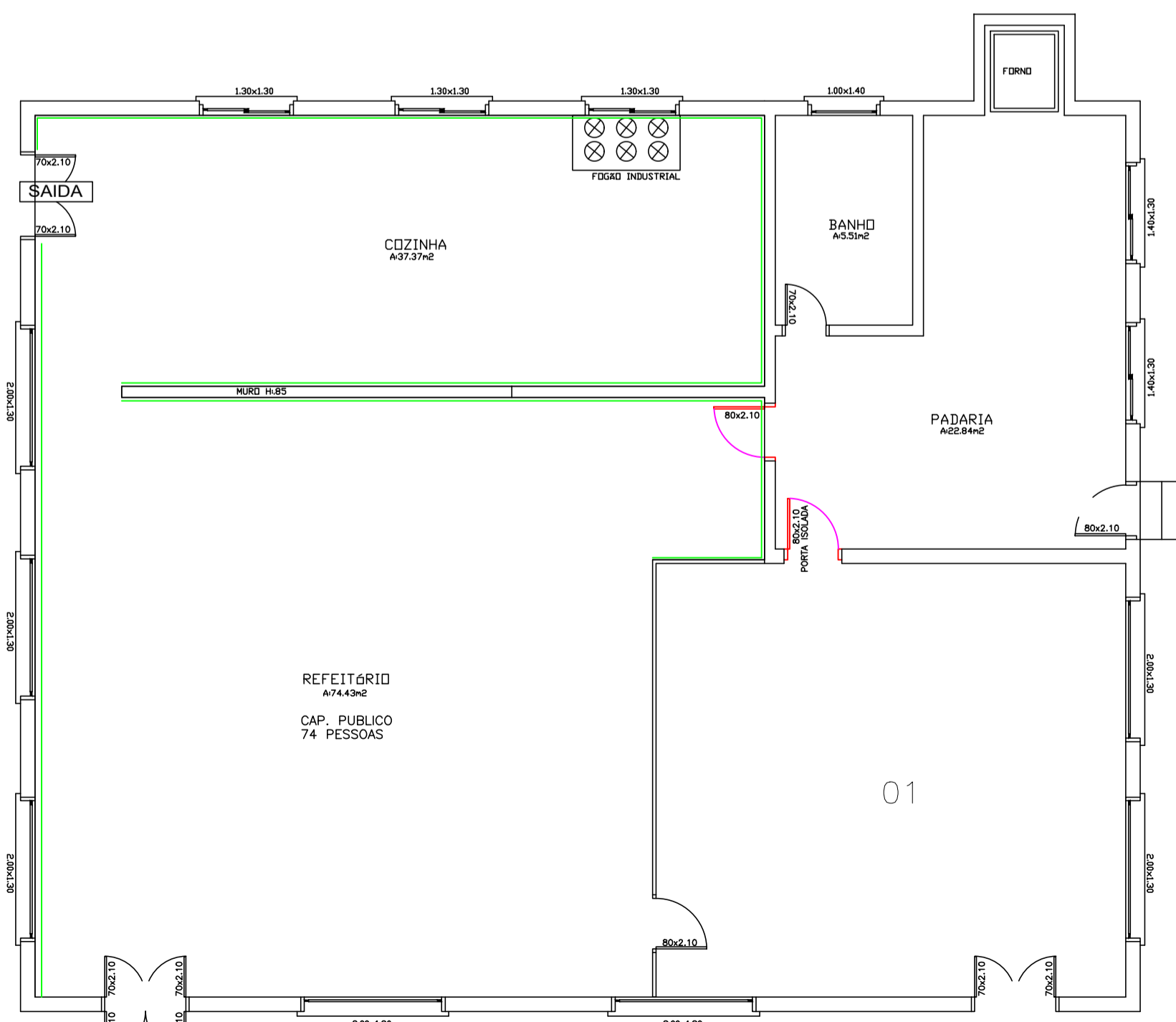

PLANTA BAIXA BLOCO 2
ESCALA: 1/75

- 01 Pintura

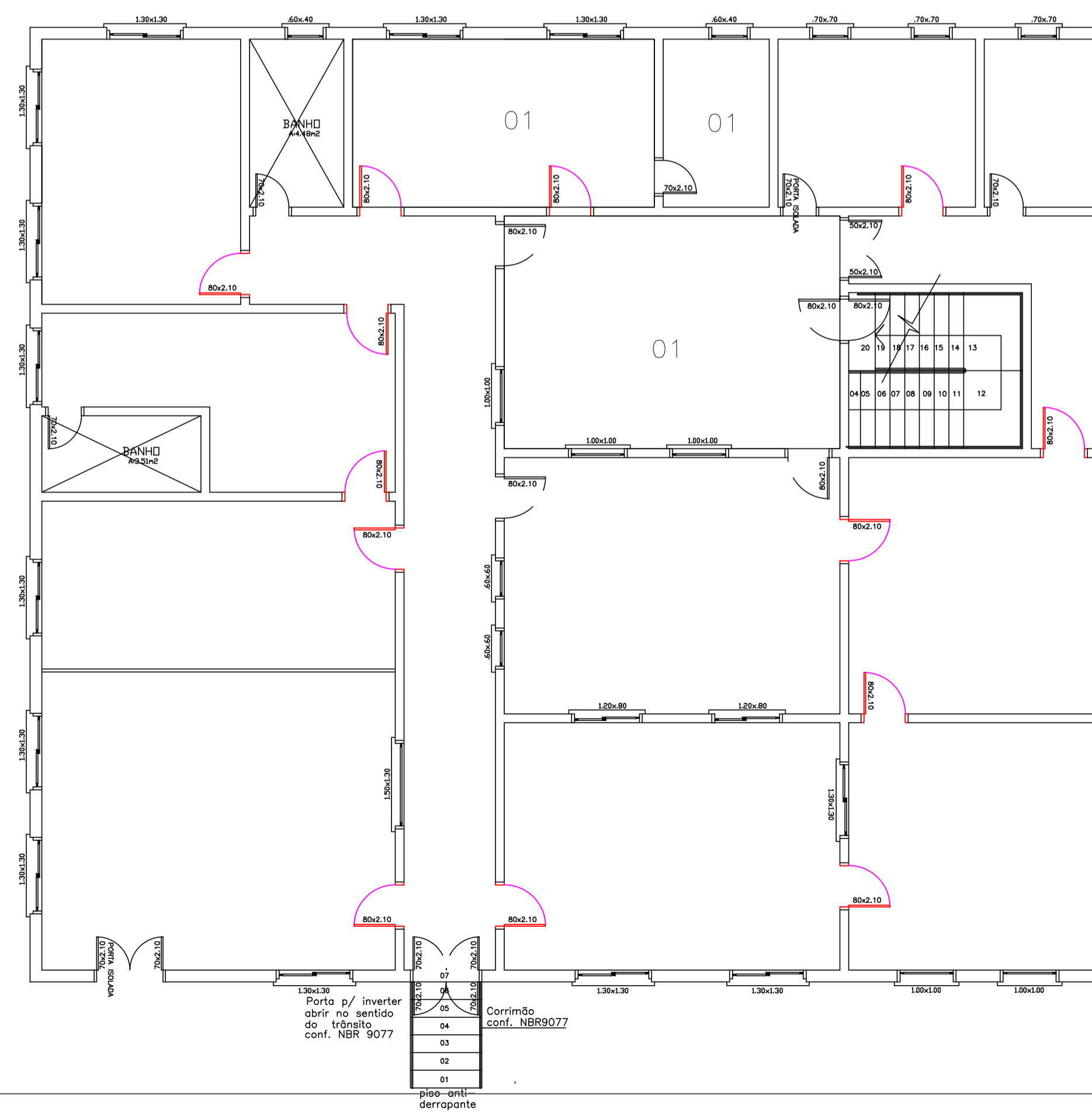

RUA VALZUMIRO DUTRA, 161-CENTRO-CEP 98.460-000
FONE (55) 3745-1288 - IRAÍ/RS

MUNICÍPIO DE IRAÍ

PLANTA BAIXA

REFORMA CRIANÇA FELIZ 2 PRANCHA: 02 DATA: 04.2026

RUA PAUL HARRIS, 889 ESCALA: INDICADAS ÁREA:

HENRIQUE DOTTO SULZBAH ENGENHEIRO CIVIL - CRA2 Nº 251940 VOLMIR BIELSKI PREZIDENTE MUNICIPAL

01 Pintura

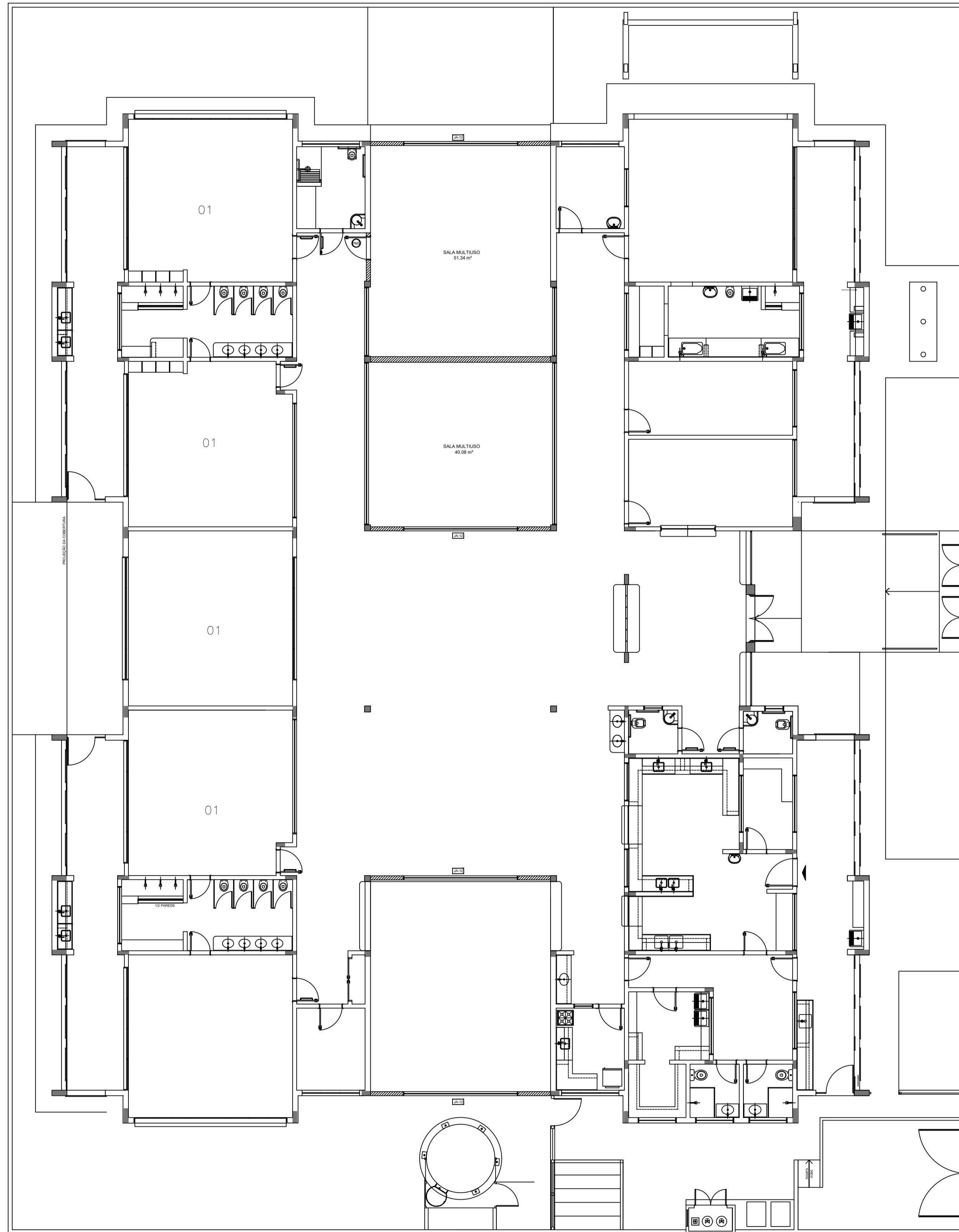

PLANTA BAIXA(TÉRREO)
ESCALA: 1/100

RUA VALZUMIRO DUTRA, 161-CENTRO-CEP 98.460-000
FONE (55) 3745-1288 - IRAÍ/RS

		MUNICIPIO DE IRAÍ			
PLANTA BAIXA					
REFORMA CRIANÇA FELIZ 1	PRANCHAS:	03	DATA:	04.2026	
RUA ADALBERTO ZIELMANN, 972	ESCALA:	INDICADAS	ÁREA:		
HENRIQUE DOTTO SULZBAH ENGENHEIRO CIVIL - CREA: 99 253940			VOLMIR BIELSKI PREFEITO MUNICIPAL		

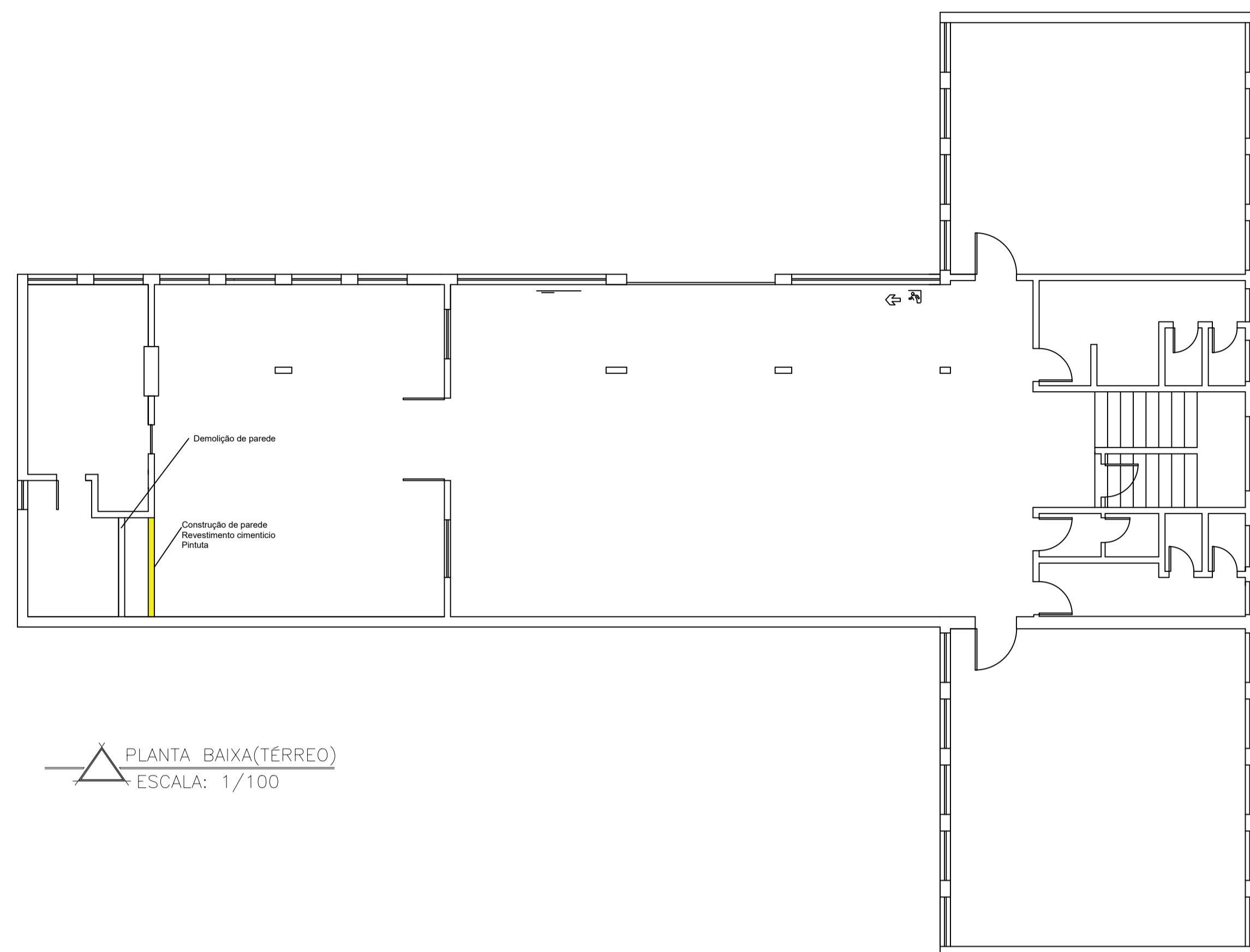

PLANTA BAIXA(TÉRREO)
ESCALA: 1/100

01 Pintura

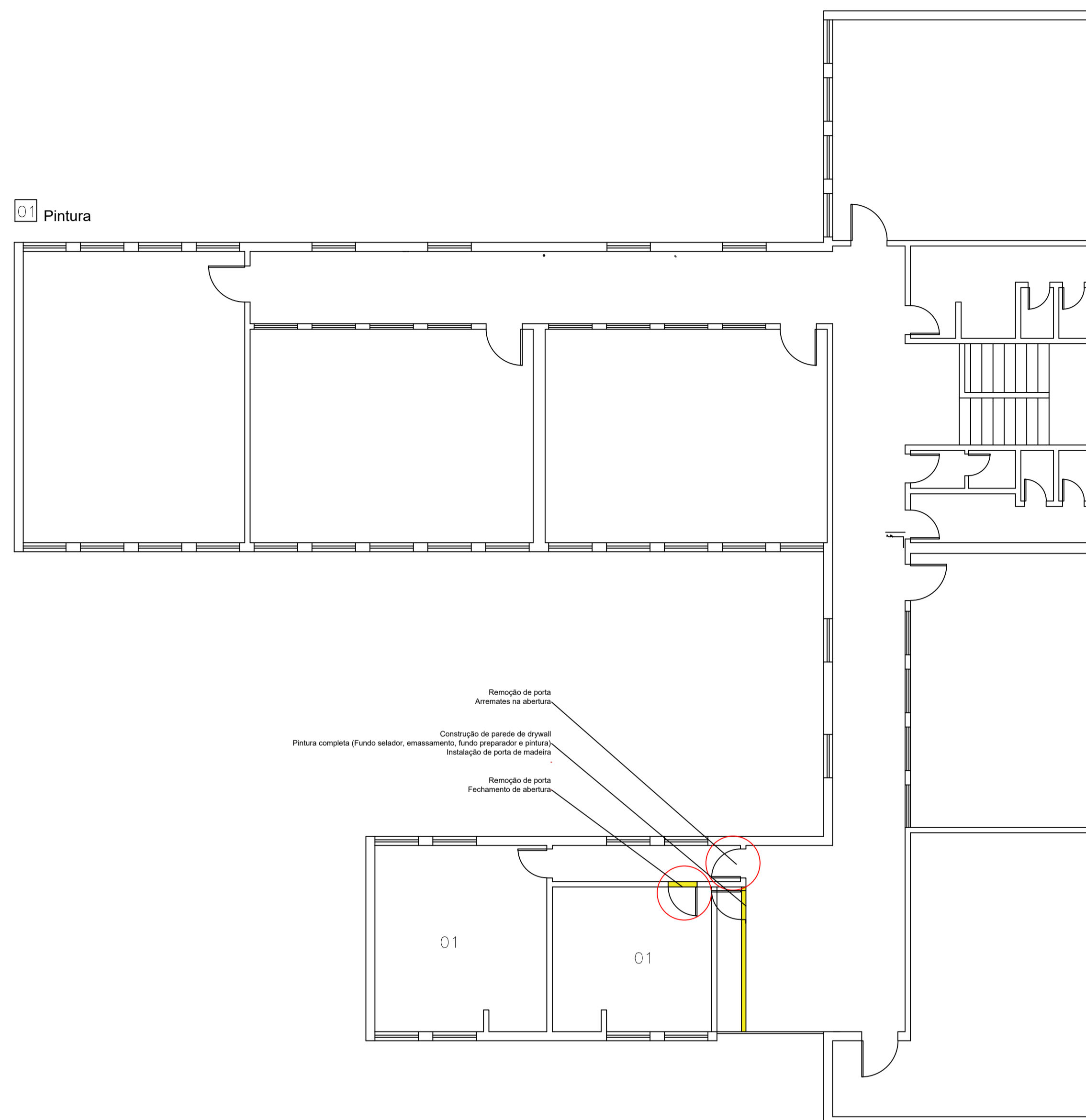

Remoção de porta
Arrematada na abertura

Construção de parede de drywall
Pintura completa (Fundo selador, emassamento, fundo preparador e pintura)
Instalação de porta de madeira

Remoção de porta
Fechamento de abertura

PLANTA BAIXA 2 PAV
ESCALA: 1/100

RUA VALZUMIRO DUTRA, 161-CENTRO-CEP 98.460-000
FONE (55) 3745-1288 - IRAÍ/RS

 			
MUNICIPIO DE IRAÍ			
PLANTA BAIXA			
REFORMA GASPAR	FRANCHA: 04	DATA: 04.2026	
RUA HEITOR SILVEIRA, 105	ESCALA: INDICADAS	ÁREA:	
HENRIQUE DOTTO SULZBAH ENGENHEIRO CIVIL - CREA: 99 25394/0		VOLMIR BIELSKI PREZIDENTE MUNICIPAL	