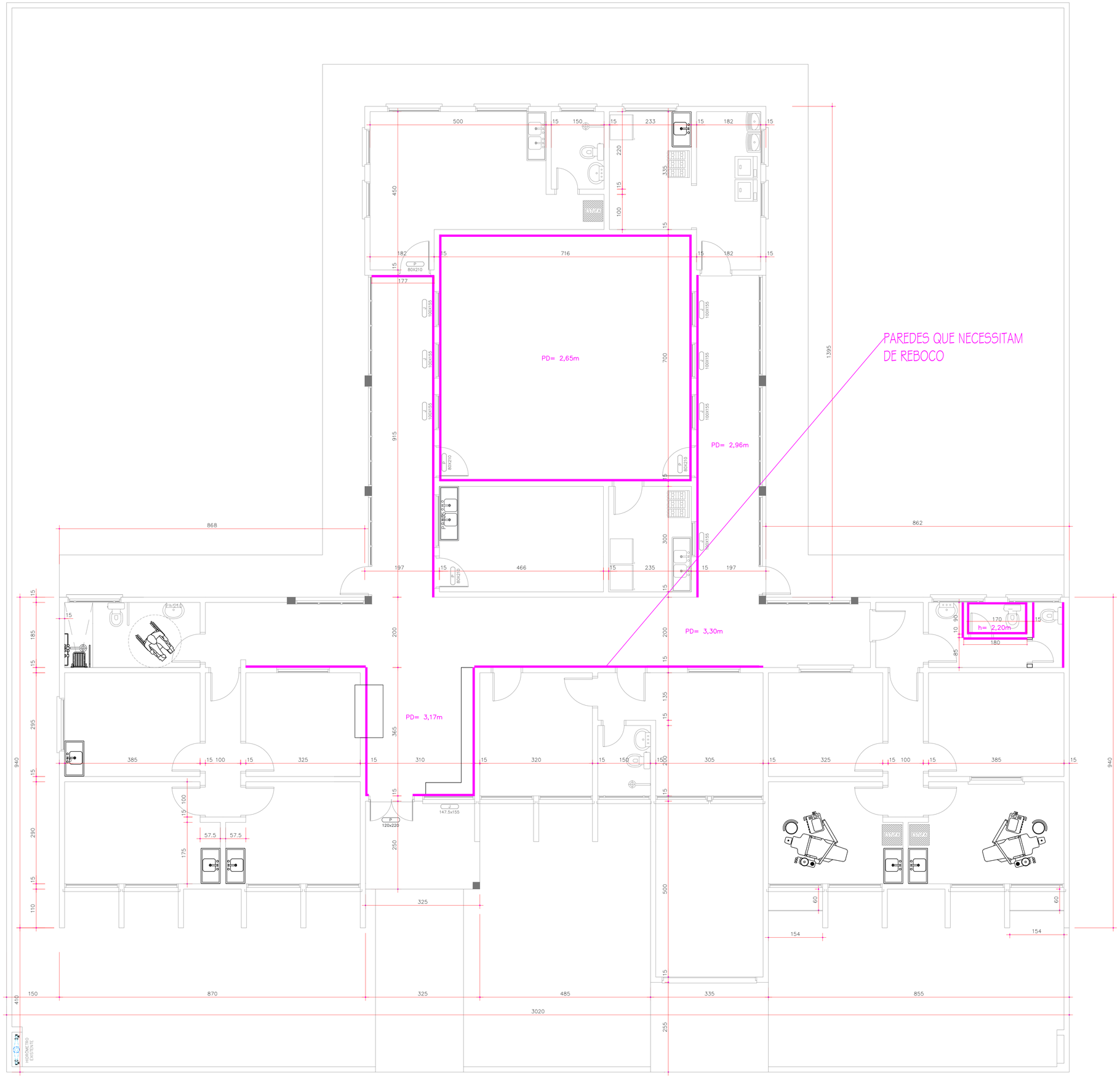

APROVADO
Vigilância Sanitária
Secretaria Municipal de Saúde – Giruá – RS

APROVADO

Rodrigo Henrique Puhl
Engenheiro Civil
CREA/RS 209252

Assinado de forma digital por RODRIGO HENRIQUE PUHL:02788614071
Dados: 2025.08.21 16:03:48 -03'00'

PREFEITURA MUNICIPAL DE
GIRUÁ
ESTADO DO RIO GRANDE DO SUL

PROJETO: REFORMA UBS SÃO JOSÉ

RESPONSÁVEL TÉCNICA:
gov.br Documento assinado digitalmente
SANDY DELOSS
Data: 21/08/2025 15:51:50-0300
Verifique em https://validar.iti.gov.br

Sandy Deloss
Engenheira Civil
CREA/RS 272711

PROPRIETÁRIO
DARI PAULO PRESTES TABORDA:30963877020
Assinado de forma digital por DARI PAULO PRESTES TABORDA:30963877020
Dados: 2025.08.21 16:21:24 -03'00'

Dari Paulo Prestes Taborda
Prefeito Municipal

ASSUNTO: PROJETO DE REFORMA

ÁREA: 385,87m²

LOCAL: Rua Itaqui, n°279, Bairro São José, Giruá/RS

ESCALA:	UNIDADE:	DATA:	PRANCHA:
1/50	CENTÍMETROS	AGOSTO/2025	02/03