

16 FACHADA SUDESTE
ESC. 1/75

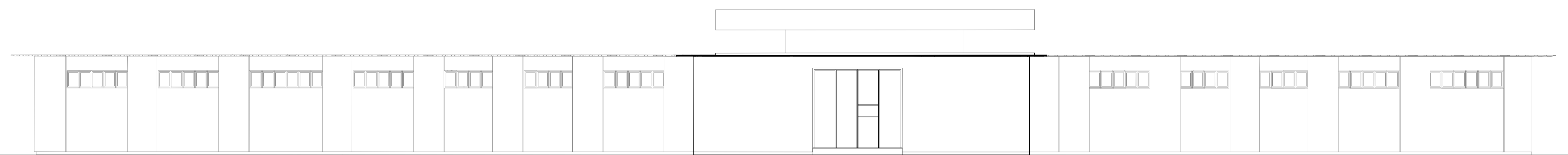

17 FACHADA SUDOESTE
ESC. 1/75

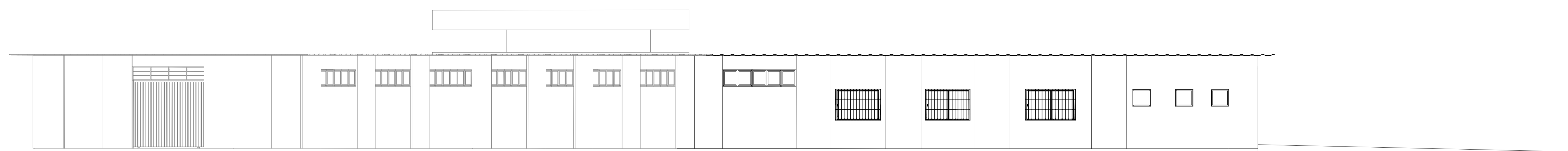

18 FACHADA NOROESTE
ESC. 1/75

 PREFEITURA MUNICIPAL DE SANTO ÂNGELO Secretaria Municipal de Planejamento Setor de Projetos	
Obra: Família Acolhedora	Prancha: 09/10
Especificação: Fachadas	Escala: Indicada
Responsáveis Técnicos: Ana Paula Antes Eng.ª Civil - CREARS: 133385	Desenho: Joice Ramos ESTAGIÁRIA
Data: AGOSTO/2025	Chefe Setor de Projetos: José Carlos Freire Ferraz
Prefeito Municipal: Nívio Boelter Braz	Secretário Planejamento: Cleberson A. Tabora