

Levantamento Topográfico

Nº	Item	Unidades	Área	Quant.	Braz	MC	RTG	Vital	Licitacon / PNCP	Média	Total
1	Levantamento topogr á fico e planialtim é trico no trecho compreendido entre a Rodovia RS-472 até a sede do Distrito de São Pedro.	M	5270	1	R\$ 4.970,00	R\$ 5.270,00			R\$ 3.800,00	R\$ 3.510,25	R\$ 3.510,25
2	Levantamento. topogr á fico e planialtimétrico - Bosque Municipal.	M²	12662	1		R\$ 4.600,00	R\$ 2.300,00	R\$ 1.600,00	R\$ 2.916,35	R\$ 2.283,47	R\$ 2.283,47
3	Levantamento topogr á fico e planialtimétrico - Pet Park.	M²	1248	1		R\$ 624,00	R\$ 600,00	R\$ 1.600,00	R\$ 850,75	R\$ 735,15	R\$ 735,15
4	Levantamento topogr á fico e planialtimétrico - Praça Sensorial.	M²	7919	1		R\$ 2.400,00	R\$ 1.800,00	R\$ 1.600,00	R\$ 3.657,19	R\$ 1.891,64	R\$ 1.891,64
5	Levantamento topogr á fico e planialtimétrico - Praça Loteamento Ramayer.	M²	9672	1		R\$ 1.934,00	R\$ 750,00	R\$ 1.600,00	R\$ 1.070,00	R\$ 1.071,00	R\$ 1.071,00
6	Levantamento topogr á fico e planialtim é trico - Farm á cia Municipal.	M²	400	1		R\$ 915,00	R\$ 600,00	R\$ 1.000,00	R\$ 1.290,00	R\$ 761,20	R\$ 761,20
7	Levantamento topogr á fico e planialtimétrico - mPraça Bairro São Francisco.	M²	3543	1		R\$ 1.417,20	R\$ 1.800,00	R\$ 1.600,00	R\$ 3.490,00	R\$ 1.661,64	R\$ 1.661,64
8	Levantamento topogr á fico e planialtim é trico - Central de Compras.	M²	1614	1		R\$ 1.855,00	R\$ 750,00	R\$ 1.600,00	R\$ 2.100,00	R\$ 1.261,20	R\$ 1.261,20
	Levantamento topogr á fico e planialtim é trico - Gin á sio Linha Turvo.	M²	1800	1	R\$ 1.970,00	R\$ 2.500,00			R\$ 1.170,00	R\$ 1.410,25	R\$ 1.410,25
										Total	R\$ 14.585,80

OBS: Pode ocorrer pequena diferença de valor em razão dos arredondamentos do sistema Betha.



ESTADO DO RIO GRANDE DO SUL

PREFEITURA MUNICIPAL DE TENENTE PORTELA

**ORÇAMENTO LEVANTAMENTO TOPOGRÁFICO
RODOVIA RS-472 E SEDE DO DISTRITO DE SÃO PEDRO**

NOME DA EMPRESA: BRAZ ENGENHARIA LTDA

CNPJ: 50.771.768/0001-37

Descrição	Quantidade	Valor total
Levantamento topográfico no trecho compreendido entre a Rodovia RS-472 e a sede do Distrito de São Pedro.	5.270 metros lineares	R\$ 4.970,00

Observações Importantes

- Deverá ser emitida **ART – Anotação de Responsabilidade Técnica** pelo profissional responsável.
- O levantamento deverá ser realizado **in loco**, com **equipamento topográfico apropriado**.
- A execução dos serviços deverá ser **acompanhada por engenheiro da Prefeitura**, devendo ser previamente **agendado o dia e horário**.

Palmitinho - RS, 10 de dezembro de 2025.

GIRLEI BRAZ DE
SOUZA:0222286
6014

Assinado de forma digital
por GIRLEI BRAZ DE
SOUZA:02222866014
Dados: 2025.12.10 17:44:06
-03'00'

GIRLEI BRAZ DE SOUZA
BRAZ ENGENHARIA LTDA
CNPJ 50.771.768/0001-37



ESTADO DO RIO GRANDE DO SUL

PREFEITURA MUNICIPAL DE TENENTE PORTELA

**ORÇAMENTO LEVANTAMENTO TOPOGRÁFICO
RODOVIA RS-472 E SEDE DO DISTRITO DE SÃO PEDRO**

NOME DA EMPRESA: M. C. ENGENHARIA LTDA

CNPJ: 30.416.349/0001-70

Descrição	Quantidade	Valor total
Levantamento topográfico no trecho compreendido entre a Rodovia RS-472 e a sede do Distrito de São Pedro.	5.270 metros lineares	R\$ 5.270,00
Levantamento Topográfico Planialtimétrico (Geração de Curvas de Níveis 1 e 1 metro) (<u>Solicitação Engenheiro Eliandro</u>)	5.270 metros lineares	R\$ 2.457,26
Total		R\$ 7.727,26

Observações Importantes

- Deverá ser emitida **ART – Anotação de Responsabilidade Técnica** pelo profissional responsável.
- O levantamento deverá ser realizado **in loco**, com **equipamento topográfico apropriado**.
- A execução dos serviços deverá ser **acompanhada por engenheiro da Prefeitura**, devendo ser previamente **agendado o dia e horário**.

Tenente Portela/RS, 03 de dezembro de 2025.

M C ENGENHARIA Assinado de forma digital
LTDA:304163490 por M C ENGENHARIA
00170 LTDA:30416349000170
Dados: 2025.12.03
08:38:12 -03'00'

M. C. ENGENHARIA LTDA
CNPJ: 30.416.349/0001-70



ESTADO DO RIO GRANDE DO SUL

PREFEITURA MUNICIPAL DE TENENTE PORTELA

ORÇAMENTO LEVANTAMENTO PLANIALTIMÉTRICO

NOME DA EMPRESA:

RTG E TOPOGRAFIA E LICENCIAMENTO AMBIENTAL LTDA.

CNPJ: 45.214.886/0001-04.

Item	Descrição	Área aproximada	Valor total
1	Bosque Municipal	12.662 m ²	R\$ 2.300,00
2	Pet Park	1.248 m ²	R\$ 600,00
3	Praça Sensorial	7.919 m ²	R\$ 1.800,00
4	Praça Loteamento Ramayer	9.672 m ²	R\$ 750,00
5	Farmácia Municipal	400 m ²	R\$ 600,00
6	Praça bairro São Francisco	3.543 m ²	R\$ 1.800,00
7	Central de Compras	1.614 m ²	R\$ 750,00

OBSERVAÇÃO:

O levantamento topográfico a ser contratado deverá compreender a execução de **levantamento planialtimétrico**, com a finalidade de representar fielmente a configuração geométrica e altimétrica da área objeto do serviço.

Os trabalhos deverão ser executados **exclusivamente por método topográfico terrestre**, utilizando **estação total, GNSS de precisão compatível integrado à estação total, ou equipamentos de precisão equivalente ou superior**, devidamente aferidos e calibrados, atendendo às normas técnicas vigentes.

Não será aceito levantamento realizado por imagem aérea, fotogrametria, drones, imagens de satélite ou quaisquer métodos indiretos de obtenção de dados altimétricos e planimétricos.

- Vegetação de porte significativo (árvores de maior porte)

O levantamento deverá contemplar, no mínimo:

- Determinação das **coordenadas planimétricas (X e Y) e altimétricas (Z)** dos pontos levantados;
- Representação do relevo por meio de **curvas de nível**, a cada metro;



ESTADO DO RIO GRANDE DO SUL

PREFEITURA MUNICIPAL DE TENENTE PORTELA

- Identificação de **elementos naturais e artificiais existentes**, tais como: vias, edificações, muros, cercas, taludes, cursos d'água, vegetação significativa, bocas de lobo, meios-fios e demais interferências relevantes;

- A execução dos serviços deverá ser **acompanhada por engenheiro da Prefeitura**, devendo ser previamente **agendado o dia e horário**.

Os locais a serem realizado levantamentos serão:

1) Bosque Municipal

Área aproximada: 12.662 m²





2) Pet Park

Área aproximada: 1.248 m²

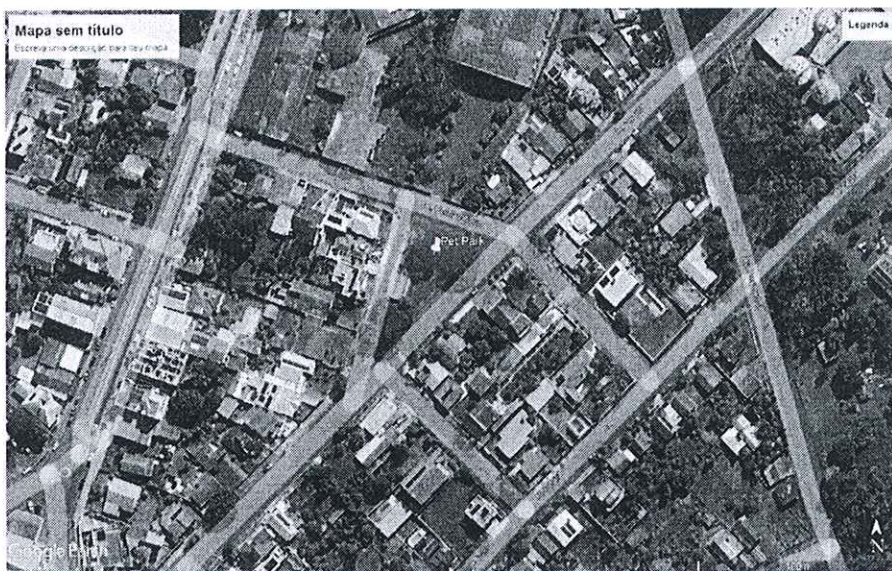

3) Praça Sensorial

Área aproximada: 7.919 m²





4) Praça Loteamento Ramayer

Área aproximada: 9.672 m²



5) Farmácia Municipal

Área aproximada: 400 m²





6) Praça bairro São Francisco

Área aproximada: 3.543 m²



7) Central de Compras

Área aproximada: 1.614 m²





ESTADO DO RIO GRANDE DO SUL
PREFEITURA MUNICIPAL DE TENENTE PORTELA

Tentente Portela, 04 de janeiro de 2026.



Documento assinado digitalmente
GUILHERME LUZA MARIANI
Data: 04/02/2026 08:07:36-0300
Verifique em <https://validar.it.gov.br>

ASSINATURA



ESTADO DO RIO GRANDE DO SUL

PREFEITURA MUNICIPAL DE TENENTE PORTELA

ORÇAMENTO LEVANTAMENTO PLANIALTIMÉTRICO

NOME DA EMPRESA: M.C ENGENHARIA LTDA

CNPJ: 30.416.349/0001-70

Item	Descrição	Área aproximada	Valor total
1	Bosque Municipal	12.662 m ²	R\$ 4.600,00
2	Pet Park	1.248 m ²	R\$ 624,00
3	Praça Sensorial	7.919 m ²	R\$ 2.400,00
4	Praça Loteamento Ramayer	9.672 m ²	R\$ 1.934,00
5	Farmácia Municipal	400 m ²	R\$ 915,00
6	Praça bairro São Francisco	3.543 m ²	R\$ 1.417,20
7	Central de Compras	1.614 m ²	R\$ 1.855,00

OBSERVAÇÃO:

O levantamento topográfico a ser contratado deverá compreender a execução de **levantamento planialtimétrico**, com a finalidade de representar fielmente a configuração geométrica e altimétrica da área objeto do serviço.

Os trabalhos deverão ser executados **exclusivamente por método topográfico terrestre**, utilizando **estação total, GNSS de precisão compatível integrado à estação total, ou equipamentos de precisão equivalente ou superior**, devidamente aferidos e calibrados, atendendo às normas técnicas vigentes.

Não será aceito levantamento realizado por imagem aérea, fotogrametria, drones, imagens de satélite ou quaisquer métodos indiretos de obtenção de dados altimétricos e planimétricos.

O levantamento deverá contemplar, no mínimo:

- Determinação das **coordenadas planimétricas (X e Y) e altimétricas (Z)** dos pontos levantados;
- Representação do relevo por meio de **curvas de nível**, a cada metro;
- Identificação de **elementos naturais e artificiais existentes**, tais como: vias, edificações, muros, cercas, taludes, cursos d'água, vegetação significativa, bocas de lobo, meios-fios e demais interferências relevantes;



ESTADO DO RIO GRANDE DO SUL
PREFEITURA MUNICIPAL DE TENENTE PORTELA

- A execução dos serviços deverá ser **acompanhada por engenheiro da Prefeitura**, devendo ser previamente **agendado o dia e horário**.

Os locais a serem realizado levantamentos serão:

1) Bosque Municipal

Área aproximada: 12.662 m²



2) Pet Park

Área aproximada: 1.248 m²

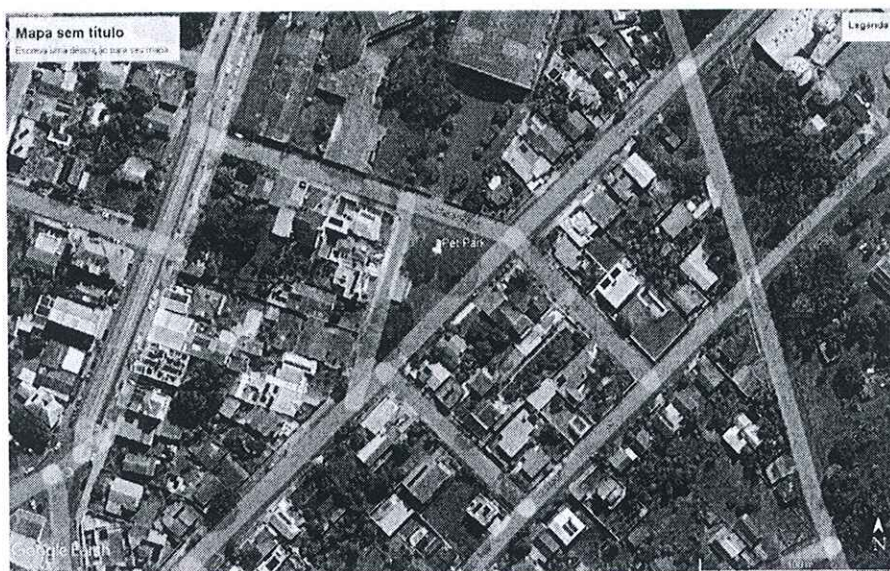



3) Praça Sensorial

Área aproximada: 7.919 m²



4) Praça Loteamento Ramayer

Área aproximada: 9.672 m²





5) Farmácia Municipal

Área aproximada: 9.672 m²



6) Praça bairro São Francisco

Área aproximada: 3.543 m²



7) Central de Compras



ESTADO DO RIO GRANDE DO SUL

PREFEITURA MUNICIPAL DE TENENTE PORTELA

Área aproximada: 1.614 m²



Tenente Portela/RS, 04 de fevereiro de 2026.

M C ENGENHARIA
LTDA:30416349000
170

Assinado de forma digital por M
C ENGENHARIA
LTDA:30416349000170
Dados: 2026.02.04 13:45:19
-03'00'

M. C. ENGENHARIA LTDA

CNPJ: 30.416.349/0001-70

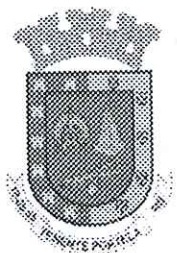

ESTADO DO RIO GRANDE DO SUL

PREFEITURA MUNICIPAL DE TENENTE PORTELA

ORÇAMENTO LEVANTAMENTO PLANIALTIMÉTRICO

NOME DA EMPRESA: VITAL CONSULTORIA E TOPOGRAFIA LTDA

CNPJ: __11.323.258/0001-45

Item	Descrição	Área aproximada	Valor total
1	Bosque Municipal	12.662 m ²	R\$ 1.600,00
2	Pet Park	1.248 m ²	R\$ 1.600,00
3	Praça Sensorial	7.919 m ²	R\$ 1.600,00
4	Praça Loteamento Ramayer	9.672 m ²	R\$ 1.600,00
5	Farmácia Municipal	400 m ²	R\$ 1.000,00
6	Praça bairro São Francisco	3.543 m ²	R\$ 1.600,00
7	Central de Compras	1.614 m ²	R\$ 1.600,00

OBSERVAÇÃO:

O levantamento topográfico a ser contratado deverá compreender a execução de **levantamento planialtimétrico**, com a finalidade de representar fielmente a configuração geométrica e altimétrica da área objeto do serviço.

Os trabalhos deverão ser executados **exclusivamente por método topográfico terrestre**, utilizando **estação total, GNSS de precisão compatível integrado à estação total, ou equipamentos de precisão equivalente ou superior**, devidamente aferidos e calibrados, atendendo às normas técnicas vigentes.

Não será aceito levantamento realizado por imagem aérea, fotogrametria, drones, imagens de satélite ou quaisquer métodos indiretos de obtenção de dados altimétricos e planimétricos.

- Vegetação de porte significativo (árvores de maior porte)

O levantamento deverá contemplar, no mínimo:

- Determinação das **coordenadas planimétricas (X e Y) e altimétricas (Z)** dos pontos levantados;
- Representação do relevo por meio de **curvas de nível**, a cada metro;

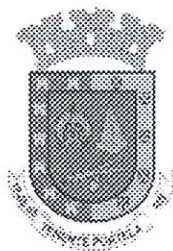

- Identificação de **elementos naturais e artificiais existentes**, tais como: vias, edificações, muros, cercas, taludes, cursos d'água, vegetação significativa, bocas de lobo, meios-fios e demais interferências relevantes;

- A execução dos serviços deverá ser **acompanhada por engenheiro da Prefeitura**, devendo ser previamente **agendado o dia e horário**.

Os locais a serem realizado levantamentos serão:

1) Bosque Municipal

Área aproximada: 12.662 m²

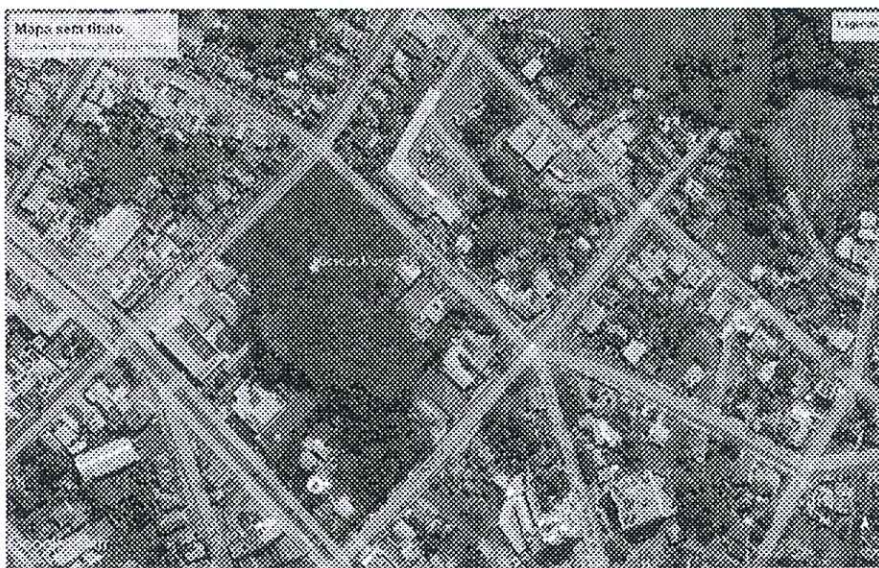

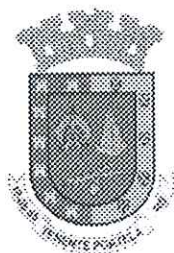

2) Pet Park

Área aproximada: 1.248 m²



3) Praça Sensorial

Área aproximada: 7.919 m²



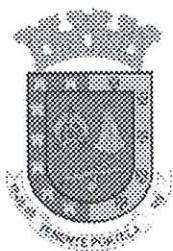

4) Praça Loteamento Ramayer

Área aproximada: 9.672 m²



5) Farmácia Municipal

Área aproximada: 400 m²



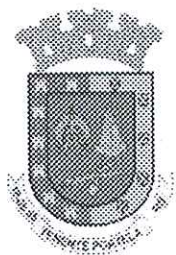

6) Praça bairro São Francisco

Área aproximada: 3.543 m²

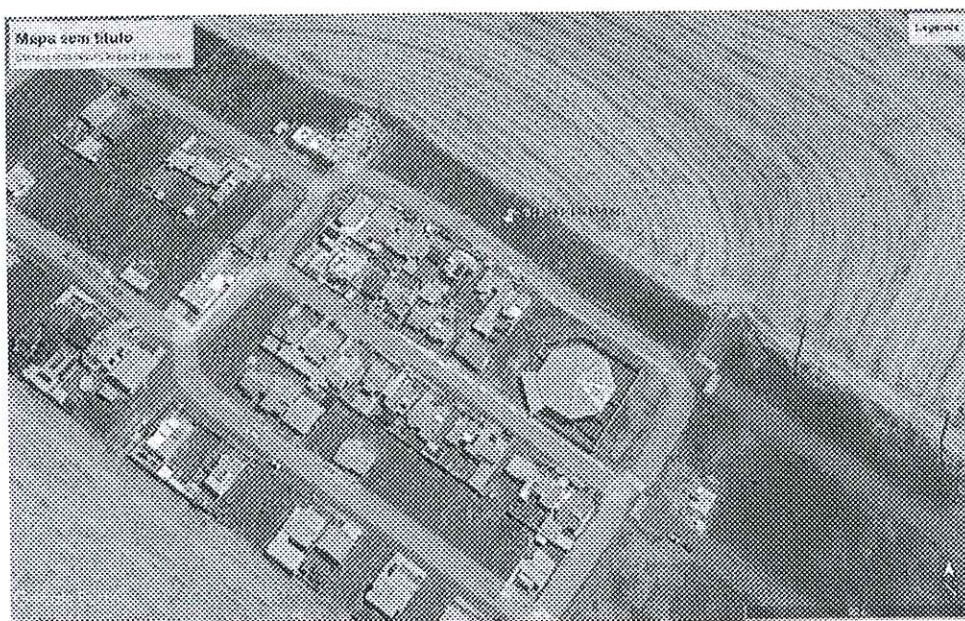

7) Central de Compras

Área aproximada: 1.614 m²



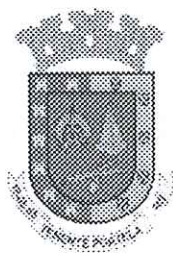

ESTADO DO RIO GRANDE DO SUL

PREFEITURA MUNICIPAL DE TENENTE PORTELA

Palmitinho, 03 de Fevereiro de 2026.

VITAL CONSULTORIA E
TOPOGRAFIA
LTDA:11323258000145

Assinado de forma digital por

VITAL CONSULTORIA E

TOPOGRAFIA

LTDA:11323258000145

Dados: 2026.02.04 06:43:01 -02'00'

ASSINATURA



ESTADO DO RIO GRANDE DO SUL

PREFEITURA MUNICIPAL DE TENENTE PORTELA

Orçamento Levantamento Planialtimétrico

Item	Descrição	Unid.	Área aproximada	Valor Unit.	Valor Total
1.	Ginásio Linha Turvo (antiga Escola Municipal 8 de Março).	M ²	1.800	R\$ 2.500,00	R\$ 2.500,00
				Total	R\$ 2.500,00

Observação:

O levantamento topográfico a ser contratado deverá compreender a execução de **levantamento planialtimétrico**, com a finalidade de representar fielmente a configuração geométrica e altimétrica da área objeto do serviço.

Os trabalhos deverão ser executados **exclusivamente por método topográfico terrestre**, utilizando **estação total, GNSS de precisão compatível integrada à estação total, ou equipamentos de precisão equivalente ou superior**, devidamente aferidos e calibrados, atendendo às normas técnicas vigentes.

Não será aceito levantamento realizado por imagem aérea, fotogrametria, drones, imagens de satélite ou quaisquer métodos indiretos de obtenção de dados altimétricos e planimétricos.

- Vegetação de porte significativo (árvores de maior porte).

O levantamento deverá contemplar, no mínimo:

- Determinação das coordenadas planimétricas (X e Y) e altimétricas (Z) dos pontos levantados;
- Representação do relevo por meio de curvas de nível, a cada metro;
- Identificação de elementos naturais e artificiais existentes, tais como: vias, edificações, muros, cercas, taludes, cursos d'água, vegetação significativa, bocas de lobo, meios-fio e demais interferências relevantes;

A execução dos serviços deverá ser **acompanhada por engenheiro da Prefeitura**, devendo ser previamente **agendado o dia e horário**.

O local a ser realizado o levantamento é onde está situada a Escola Municipal 8 de março (escola desativada), na Linha Turvo, com área aproximada de 1.800m², para futura construção d um ginásio.

Empresa: M.C ENGENHARIA LTDA

CNPJ: 30.416.349.0001-70



ESTADO DO RIO GRANDE DO SUL

PREFEITURA MUNICIPAL DE TENENTE PORTELA

Data: 15/04/2026

Telefone: 05520160001

M C ENGENHARIA
LTDA:304163490001
70

Assinado de forma digital por M C
ENGENHARIA
LTDA:30416349000170
Dados: 2026.04.15 13:29:53 -03'00'

Assinatura e carimbo



ESTADO DO RIO GRANDE DO SUL

PREFEITURA MUNICIPAL DE TENENTE PORTELA

Orçamento Levantamento Planialtimétrico

Item	Descrição	Unid.	Área aproximada	Valor Unit.	Valor Total
1.	Ginásio Linha Turvo (antiga Escola Municipal 8 de Março).	M ²	1.800	R\$	R\$ 1.970,00
				Total	R\$ 1.970,00

Observação:

O levantamento topográfico a ser contratado deverá compreender a execução de **levantamento planialtimétrico**, com a finalidade de representar fielmente a configuração geométrica e altimétrica da área objeto do serviço.

Os trabalhos deverão ser executados **exclusivamente por método topográfico terrestre**, utilizando **estação total, GNSS de precisão compatível integrada à estação total, ou equipamentos de precisão equivalente ou superior**, devidamente aferidos e calibrados, atendendo às normas técnicas vigentes.

Não será aceito levantamento realizado por imagem aérea, fotogrametria, drones, imagens de satélite ou quaisquer métodos indiretos de obtenção de dados altimétricos e planimétricos.

- Vegetação de porte significativo (árvores de maior porte).

O levantamento deverá contemplar, no mínimo:

- Determinação das coordenadas planimétricas (X e Y) e altimétricas (Z) dos pontos levantados;
- Representação do relevo por meio de curvas de nível, a cada metro;
- Identificação de elementos naturais e artificiais existentes, tais como: vias, edificações, muros, cercas, taludes, cursos d'água, vegetação significativa, bocas de lobo, meios-fio e demais interferências relevantes;

A execução dos serviços deverá ser **acompanhada por engenheiro da Prefeitura**, devendo ser previamente **agendado o dia e horário**.

O local a ser realizado o levantamento é onde está situada a Escola Municipal 8 de março (escola desativada), na Linha Turvo, com área aproximada de 1.800m², para futura construção d um ginásio.

Empresa: BRAZ ENGENHARIA LTDA

CNPJ: 50.771.768/0001-37



ESTADO DO RIO GRANDE DO SUL

PREFEITURA MUNICIPAL DE TENENTE PORTELA

Data: 17 de abril de 2026

Telefone: 55 996028513

BRAZ
ENGENHARIA
LTDA: 507717680
00137

Assinado de forma
digital por BRAZ
ENGENHARIA
LTDA: 50771768000137
Dados: 2026.04.17
15:03:34 -03'00'

Assinatura e carimbo

Entrar

Buscar no PNCP

Item n° 1

Descrição: SERVIÇO DE LEVANTAMENTO PLANIALTIMETRICO SERVICO DE LEVANTAMENTO PLANIALTIMETRICO EMAREA 13.887,39 M2 LOCALIZADA NO RESIDENCIALVILA DA MATA

Critério de julgamento: Não se aplica **Situação:** Homologado **Tipo:** Serviço **Categoria do item de leilão:** Não se aplica
Incentivo produtivo básico: Não **Benefício:** Sem benefício **Margem de preferência normal:** Não **Margem de preferência adicional:** Não

Exigência de conteúdo nacional (CIIA-PAC): Não

Quantidade: 1 **Unidade de medida:** UN **Valor unitário estimado:** R\$ 2.916,35 **Valor total estimado:** R\$ 2.916,35

RESULTADOS)

Ordem de classificação 1º **Data do resultado da homologação:** 09/01/2026 **Situação:** Informado
CNPJ/CPF ou Nº de identificação do fornecedor: 07.623.567/0001-63 **Consultar sanções e penalidades do fornecedor:**
Nome ou razão social do fornecedor: BIO ESFERA GESTAO AMBIENTAL LTDA
Indicador de subcontratação: Não **Porte da empresa:** EPP **Código do país:** BRA
Uso da margem de preferência: Não **Uso do benefício ME/EPP:** Não **Uso do critério de desempate:** Não
Quantidade homologada: 1 **Valor unitário homologado:** R\$ 2.916,35 **Valor total homologado:** R\$ 2.916,35
Percentual de desconto aplicado ao critério de julgamento: 0.0000%



Criado pela Lei nº 14.133/21, o Portal Nacional de Contratações Públicas (PNCP) é o site eletrônico oficial destinado a divulgação centralizada e abrangente dos atos exigidos em sede de licitações e contratos.

https://portaldecompras.gov.br

0800 978 9901

Bosque



Buscar no PNCP

Portal Nacional de Contratações Públicas

Última atualização 13/01/2026

Local: Progresso/RS **Órgão:** MUNICIPIO DE PROGRESSO **Unidade compradora:** 152 - Município de Progresso
Modalidade da contratação: Dispensa **Amparo legal:** Lei 14.133/2021, Art. 75, II **Tipo:** Ato que autoriza a Contratação Direta **Modo de disputa:** Não se aplica
Registro de preço: Não **Fonte orçamentária:** Não informada
Data de divulgação no PNCP: 13/01/2026 **Situação:** Divulgada no PNCP
Id contratação PNCP: 9245480000109-11-000024/2026 **Fonte:** Tecnosweb - Tecnologia de Gestão

Objeto:
SERVIÇOS TÉCNICOS PROFISSIONAIS
Informação complementar:
Prestação de serviços de levantamento topográfico de 450m², na Estrada Geral de Laranjeiras, Interior de Progresso/RS.

VALOR TOTAL ESTIMADO DA COMPRA	R\$ 1.290,00
VALOR TOTAL HOMOLOGADO DA COMPRA	R\$ 1.290,00

Itens Arquivos Histórico

Número	Descrição	Quantidade	Valor unitário estimado	Valor total estimado	Detalhar
1	Levantamento Topográfico	1	R\$ 1290,00	R\$ 1290,00	

RECIBO

Objeto:

Item n° 1

Descrição: Serviços topográficos - O serviço de topografia consiste no Levantamento Planialtimétrico de uma área de aproximadamente 3.150 m² (denominada Área Institucional 2) localizada na Rua 4 do loteamento José Nogueira de Assis Reis, no município de Lamim/MG conforme termo de referencia

Critério de julgamento: Menor preço Situação: Homologado Tipo: Serviço Categoria do item de leilão: Não se aplica Incentivo produtivo básico: Não Benefício: Sem benefício Margem de preferência normal: Não Margem de preferência adicional: Não

Exigência de conteúdo nacional (CIIA-PAC): Não

Quantidade: 1 Unidade de medida: serviço Valor unitário estimado: R\$ 3.490,00 Valor total estimado: R\$ 3.490,00

RESULTADOS

Table with 2 columns: Field (e.g., Ordem de classificação, CNPJ/CPF) and Value (e.g., 1º, 62.680.043/0001-12). Includes a 'Voltar' button at the bottom left of the table area.

preço 520 Francisco

Entrar

Buscador PNC

Portal Nacional de Contratações Públicas

Item n° 1

Descrição: SERVIÇOS - LEVANTAMENTO PLANIALTIMETRICO E CADASTRAL -TERRENO ATÉ 2.000 M2 - UNIDADE

Critério de julgamento: Menor preço Situação: Homologado Tipo: Serviço Categoria do item de leilão: Não se aplica
Incentivo produtivo básico: Não Benefício: Sem benefício Margem de preferência normal: Não Margem de preferência adicional: Não

Exigência de conteúdo nacional (CIIA-PAC): Não

Quantidade: 10 Unidade de medida: UN Valor unitário estimado: R\$ 1.664,48 Valor total estimado: R\$ 16.644,80

RESULTADO(S)

Ordem de classificação 1º Data do resultado da homologação: 18/12/2025 Situação: Informado
CNPJ/CPF ou Nº de identificação do fornecedor: 42.254.577/0001-70 Consultar sanções e penalidades do fornecedor
Nome ou razão social do fornecedor: AVTEC ENGENHARIA LTDA
Indicador de subcontratação: Não Porte da empresa: EPP Código do país: BRA
Uso da margem de preferência: Não Uso do benefício ME/EPP: Não Uso do critério de desempate: Não
Quantidade homologada: 10 Valor unitário homologado: R\$ 850,75 Valor total homologado: R\$ 8.507,50
Percentual de desconto aplicado ao critério de julgamento: 0.0000%

Pet Park

Item	Qt.	Un.	Vi. Un. Homolog.	Vi. Total Homolog.	Vencedor	CPF/CNPJ
Órgão : PM DE DOM PEDRO DE ALCANTARA, Modalidade : Processo de Dispensa, Nr. : 47, Ano : 2025, Objeto : Outros Serviços, Abertura : 06/11/2025						
Levanteamento Topográfico e Planialtimétrico Georreferenciado da área de aproximadamente 1.060m ² do terreno da Prefeitura e sua área confrontante. Inclui a elaboração de Mapa e Memorial Descritivo para fins de instrução de processo de permuta de imóvel.	1,00	unidade	2.100,00	2.100,00	-	-
Levanteamento Topográfico Planialtimétrico Cadastral, incluindo projeto com curvas de nível, no trecho da Rua Augusto Kéis, para subsidiar o projeto de drenagem pluvial.	1,00	unidade	2.400,00	2.400,00	-	-
Órgão : PM DE DONA FRANCISCA, Modalidade : Processo de Inexigibilidade, Nr. : 2464, Ano : 2025, Objeto : Outros Serviços, Abertura : 10/11/2025						
Estudo topográfico, com levantamento planialtimétrico, projeto geométrico e projeto de terraplanagem; cotação para 4 pontos no Formoso, 2 pontos na Linha do Moínho, 1 ponto na Sanga Funda, 1 ponto na Linha do Sturno, 1 ponto no Trombudo e 1 ponto na Linha Grande.	10,00	unidade	2.800,00	28.000,00	-	-
Órgão : PM DE ERVAL SECO, Modalidade : Processo de Inexigibilidade, Nr. : 37, Ano : 2025, Objeto : Compras e Outros Serviços, Abertura : 08/10/2025						
Contratação de empresa especializada para prestação de serviços de elaboração de projeto executivo de pavimentação asfáltica, contendo: Levantamento Topográfico Estudos técnicos Projeto de terraplanagem, Projeto de drenagem urbana, Projeto de sinalização, Quantitativos, Memoriais Orçamento Global e todos os demais documentos necessários para o projeto executivo. Vinculando-se a execução dos serviços a proposta contratada. Sendo a área de 3,68 km	3,68	quilômetro	13.000,00	47.940,00	-	-
Órgão : PM DE ESTAÇÃO, Modalidade : Processo de Dispensa, Nr. : 97, Ano : 2025, Objeto : Compras e Outros Serviços, Abertura : 22/10/2025						
ELABORAÇÃO DE ESTUDOS TÉCNICOS AMBIENTAIS - Estudo Hidrológico e Hidráulico; Apresentação do local da obra, descrição da bacia na qual o córrego/rio está inserido. Tempo de concentração, intensidade de chuva, vazão de projeto - apresentação da metodologia de análise usada, resultados encontrados e considerações sobre as características do escoamento; Estudo Geotécnico: Características do solo e rocha no local da fundação da possível ponte, investigar a estabilidade de taludes, levantamento do nível do lençol freático e os riscos de liquefação; Estudo Topográfico: Levantamento planialtimétrico detalhado da área, identificação de contornos, cursos d'água e áreas construídas.	2,00	unidade	7.125,00	14.250,00	-	-
Órgão : PM DE EUGÊNIO DE CASTRO, Modalidade : Processo de Dispensa, Nr. : 1914, Ano : 2025, Objeto : Outros Serviços, Abertura : 17/10/2025						
Levanteamento topográfico planialtimétrico da Quadra nº59, no Município de Eugênio de Castro/RS;	1,00	unidade	3.800,00	3.800,00	-	-
Levanteamento topográfico planialtimétrico para implantação de galeria, na Localidade de Erquina Sete de Setembro	1,00	unidade	2.000,00	2.000,00	-	-
Órgão : PM DE IBARAMA, Modalidade : Processo de Dispensa, Nr. : 14, Ano : 2026, Objeto : Compras, Abertura : 25/02/2026						

